



**ESTADO DE SERGIPE
PREFEITURA MUNICIPAL DE ITAPORANGA D'AJUDA
SECRETARIA MUNICIPAL DE SAÚDE**

RELATÓRIO DAS AÇÕES INTEGRADAS REALIZADAS CONTRA A COVID-19 NO MUNICÍPIO DE ITAPORANGA D'AJUDA/SE



**ESTADO DE SERGIPE
PREFEITURA MUNICIPAL DE ITAPORANGA D'AJUDA
SECRETARIA MUNICIPAL DE SAÚDE**

1. Introdução

O Município de Itaporanga D'Ajuda/SE possui uma população usuária dos serviços em saúde de 34.356 (trinta e quatro mil, trezentos e cinquenta e seis) habitantes; sendo que a maioria da população atendida no serviço público de saúde é de baixa renda, principalmente aqueles que pertencem aos grupos prioritários de doenças crônicas como hipertensão arterial sistêmica, diabetes mellitus, cardiopatias, asma, bem como saúde mental. Diante da realidade vivenciada no Município, pode-se resumir o atendimento relacionados à demanda das urgências e emergências, da seguinte forma:

✓ Dos 34.356 (trinta e quatro mil, trezentos e cinquenta e seis) habitantes da população usuária dos serviços em saúde, são realizados por mês uma média 8.500 atendimentos na unidade de Plantão 24 h Dr. Ivan Paixão, sendo considerados 65% dos casos como sendo de baixa complexidade num hospital com atendimentos de média e alta complexidade; sendo que a sala de estabilização e a área azul são os setores mais frequentados durante os finais de semana;

A transmissão do coronavírus no Brasil já foi considerada comunitária, conforme Portaria do Ministério da Saúde n. 454/2020, com possibilidade de aumento e agravamento de casos. O chefe do Poder Executivo Estadual, governador Belivaldo Chagas, através do Decreto nº 40.560 de 16 de março de 2020, decretou situação de emergência na saúde pública do Estado de Sergipe, em razão da disseminação do vírus COVID-19 (novo coronavírus) e regulamentou as medidas para enfrentamento da crise de saúde pública de importância internacional, nos termos da Lei (Federal) nº 13.979, de 06 de fevereiro de 2020. Dessa forma, o Município de Itaporanga D'Ajuda editou e publicou o Decreto Municipal nº 7.590/2020 o qual declara situação de emergência em saúde pública no Município de Itaporanga D'Ajuda/SE, em razão de surto de doença respiratória – 1.5.1.1.0 – coronavírus e dispõe sobre as medidas para seu enfrentamento, previstas na Lei Federal nº 13.979, de 06 de fevereiro de 2020. Em 15 DE JUNHO DE 2020, o governo estadual publicou DECRETO Nº 40.615, o qual reitera a declaração de estado de calamidade pública em todo o território estadual, institui o Sistema de Distanciamento Social Responsável - SDSR, para fins de prevenção e de enfrentamento à epidemia causada pelo novo coronavírus - COVID19, no âmbito do Estado de Sergipe, e dá outras providências.

O presente relatório tem por objetivo demonstrar de forma consolidada as ações empreendidas para o combate à referida pandemia de acordo com a realidade do Município de Itaporanga D'Ajuda, do período de 01/08/2020 a 29/08/2020.



**ESTADO DE SERGIPE
PREFEITURA MUNICIPAL DE ITAPORANGA D'AJUDA
SECRETARIA MUNICIPAL DE SAÚDE**

Dia 01/08/2020

O Comitê Municipal de Gerenciamento de Crise da Covid-19 realiza atividades de Controle Sanitário no Mercado Municipal (Feira Livre), Ponto Provisório do Terminal Rodoviário e Comércio Local

Na manhã deste sábado, 1º, colaboradores da Secretaria de Saúde, através do Comitê Municipal de Gerenciamento de Crise da Covid-19, realizaram ações de enfrentamento ao Novo Coronavírus no Mercado Municipal, Ponto Provisório do Terminal Rodoviário e no comércio local. Foram realizadas ações de sanitização de equipamentos e espaços, aferição de temperatura, distribuição de máscaras, higienização das mãos com álcool 70%, disponibilização de lavabos, visitas e fiscalização da Vigilância Sanitária, além de escuta qualificada e orientações sobre precauções necessárias ao combate do novo coronavírus.

“Devido as pancadas de chuva no início da manhã e inviabilidade de realizar as Barreiras Sanitárias, redirecionamos a Equipe no desenvolvimento de estratégias que atendessem às necessidades de controle do contágio em localidades com tendências a aglomerações de pessoas. As ações de enfrentamento da Covid-19 seguem enfatizando a importância do uso de máscara, do distanciamento social e da higienização das mãos, assim como também na busca ativa de pessoas com sintomas, testagem e monitoramento dos infectados”, diz a Secretária Municipal de Saúde, Dra. Aline Ribeiro.





ESTADO DE SERGIPE
PREFEITURA MUNICIPAL DE ITAPORANGA D'AJUDA
SECRETARIA MUNICIPAL DE SAÚDE



No boletim desse sábado, 1º, a Secretaria Municipal de Saúde informa mais 14 casos confirmados de Coronavírus em Itaporanga. Trata-se de 05 mulheres com idades entre 30 e 65 anos, e 09 homens com idades entre 05 e 73 anos, destes 04 moradores da Zona Urbana e 10 moradores da Zona Rural. Mais 01 paciente que foi testado positivo, após cumprir isolamento domiciliar, recuperada, foi liberada para o retorno às suas atividades normais, se trata de 01 mulher de 53 anos.



Dia 02/08/2020

Em Itaporanga d'Ajuda já foram testados 1.550 munícipes que passaram pela Clínica de Referência em Doenças Respiratórias e foram avaliados pela equipe multidisciplinar. Destes temos hoje 246 pessoas infectadas, 2 em isolamento hospitalar e as demais em isolamento domiciliar sendo monitoradas por equipe de saúde.

Vale salientar que desde o início da Pandemia já tivemos 495 pessoas curadas que retornaram às suas atividades diárias.

Estamos enfrentando o Novo Coronavírus diariamente seja investindo na assistência, na testagem, no monitoramento, na fiscalização sanitária, na educação em saúde e controle sanitário.



ESTADO DE SERGIPE
PREFEITURA MUNICIPAL DE ITAPORANGA D'AJUDA
SECRETARIA MUNICIPAL DE SAÚDE



03/08/2020

No boletim desse segunda-feira, 03, a Secretaria Municipal de Saúde informa mais 14 casos confirmados de Coronavírus em Itaporanga. Trata-se de 06 mulheres com idades entre 12 e 55 anos, e 08 homens com idades entre 02 e 52 anos, destes 11 moradores da Zona Urbana e 03 moradores da Zona Rural. Mais 15 pacientes que foram testados positivo, após cumprirem isolamento domiciliar, recuperados, foram liberados para o retorno às suas atividades normais, se trata de 08 mulheres com idades entre 28 e 66 anos e 07 homens com idades entre 17 e 69 anos. Destes 09 moradores da Zona Urbana e 06 da Zona Rural.



04/08/2020

No boletim desse terça-feira, 04, a Secretaria Municipal de Saúde informa mais 12 casos confirmados de Coronavírus em Itaporanga. Trata-se de 07 mulheres com idades entre 16 e 64 anos, e 05 homens com idades entre 19 e 57 anos, destes 09 moradores da Zona Urbana e 03 moradores da Zona Rural. Mais 03 pacientes que foram testados



ESTADO DE SERGIPE
PREFEITURA MUNICIPAL DE ITAPORANGA D'AJUDA
SECRETARIA MUNICIPAL DE SAÚDE

positivo, após cumprirem isolamento domiciliar, recuperados, foram liberados para o retorno às suas atividades normais, se trata de 02 mulheres com 44 e 50 anos e 01 homem com 37 anos. Destes 02 moradores da Zona Urbana e 01 da Zona Rural.



05/08/2020

A Prefeitura de Itaporanga d'Ajuda, através da Secretaria de Saúde, estão em processo de finalização da Unidade de Pronto Atendimento (UPA) Ana Maria Menezes Garcez para que nos próximos dias a obra seja entregue. A Prefeitura realizou chamamento público para contratação de empresa especializada para gerir a unidade. Todo o processo do chamamento público e contratação da empresa estão disponíveis no portal da transparência do município. A UPA está sendo completamente equipada e em fase de finalização de detalhes da obra.



No boletim dessa quarta-feira, 05, a Secretaria Municipal de Saúde informa mais 04 casos confirmados de Coronavírus em Itaporanga. Trata-se de 02 mulheres com idades entre 46 e 65 anos, e 02 homens com 33 e 35 anos, destes 02 moradores da Zona Urbana e 02 moradores da Zona Rural. Mais 09 pacientes que foram testados positivo, após cumprirem isolamento domiciliar, recuperados, foram liberados para o retorno às suas atividades normais, se trata de 06 mulheres com idades entre 34 e 45 anos e 03 homens com idades entre 26 e 47 anos. Destes 08 moradores da Zona Urbana e 01 da Zona Rural.



ESTADO DE SERGIPE
PREFEITURA MUNICIPAL DE ITAPORANGA D'AJUDA
SECRETARIA MUNICIPAL DE SAÚDE



06/08/2020

No boletim dessa quinta-feira, 06, a Secretaria Municipal de Saúde informa mais 07 casos confirmados de Coronavírus em Itaporanga. Trata-se de 05 mulheres com idades entre 28 e 63 anos, e 02 homens com 36 e 40 anos, destes 03 moradores da Zona Urbana e 04 moradores da Zona Rural. Mais 04 pacientes que foram testados positivo, após cumprirem isolamento domiciliar, recuperados, foram liberados para o retorno às suas atividades normais, se trata de 03 mulheres com idades entre 14 e 41 anos e 01 homem com 69 anos. Destes 01 moradora da Zona Urbana e 03 da Zona Rural.



07/08/2020

Na manhã do dia 07, técnicos do CAPS I ARTE DE VIVER realizaram visita aos usuários ofertando escuta qualificada e apoio ao enfrentamento da pandemia assim como comemorando o dia da Avó.



ESTADO DE SERGIPE
PREFEITURA MUNICIPAL DE ITAPORANGA D'AJUDA
SECRETARIA MUNICIPAL DE SAÚDE



No boletim dessa sexta-feira, 07, a Secretaria Municipal de Saúde informa mais 08 casos confirmados de Coronavírus em Itaporanga. Trata-se de 04 mulheres com idades entre 26 e 47 anos, e 04 homens com 22 e 73 anos, destes 03 moradores da Zona Urbana e 05 moradores da Zona Rural. Mais 12 pacientes que foram testados positivo, após cumprirem isolamento domiciliar, recuperados, foram liberados para o retorno às suas atividades normais, se trata de 07 mulheres com idades entre 32 e 73 anos e 05 homens com idades entre 26 e 62 anos. Destes 07 moradores da Zona Urbana e 05 da Zona Rural.



08/08/2020

Comitê Municipal de Gerenciamento de Crise da Covid-19 realiza ações de controle sanitário no Mercado Municipal e Comércio Local.

Na manhã do último sábado, 08, profissionais da saúde e da Secretaria de Obras, através do Comitê Municipal de Gerenciamento de Crise da Covid-19, realizaram ações de controle e enfrentamento ao novo coronavírus na feira livre e no comércio do centro da cidade. Foram realizadas ações de sanitização de equipamentos e espaços, verificação de temperatura, distribuição de máscaras, higienização das mãos com álcool 70%, fiscalização da Vigilância Sanitária e orientações quanto às medidas de precauções necessárias para evitar o contágio.

“Em decorrência das intercorrências de chuvas no período da manhã, protegendo a saúde dos nossos profissionais, decidimos priorizar as atividades de controle sanitário



**ESTADO DE SERGIPE
PREFEITURA MUNICIPAL DE ITAPORANGA D'AJUDA
SECRETARIA MUNICIPAL DE SAÚDE**

no mercado municipal e comércio adjacente, sempre procurando apoiar a população ofertando cuidados e orientações quanto as necessidades de prevenção do contágio do novo coronavírus. As ações de prevenção são necessárias conforme as necessidades da população, não havendo obrigatoriedade de ações de barreiras sanitárias fixas no nosso município, no entanto sempre ressaltamos que a feira livre nos preocupa por ser um espaço muito frequentado e que, por conta das tendências em aglomerações deve ser fiscalizada e apoiada para proteger nossos munícipes", relata a secretária de Saúde, Aline Ribeiro.



10/08/2020

No boletim dessa segunda-feira, 10, a Secretaria Municipal de Saúde informa mais 14 casos confirmados de Coronavírus em Itaporanga. Trata-se de 07 mulheres com idades entre 24 e 48 anos, e 07 homens com idades entre 16 e 70 anos, destes 08 moradores da Zona Urbana e 06 moradores da Zona Rural. Mais 14 pacientes que foram testados positivo, após cumprirem isolamento domiciliar, recuperados, foram liberados para o retorno às suas atividades normais, se trata de 05 mulheres com idades entre 10 e 55 anos e 09 homens com idades entre 17 e 73 anos. Destes 04 moradores da Zona Urbana e 10 da Zona Rural.



ESTADO DE SERGIPE
PREFEITURA MUNICIPAL DE ITAPORANGA D'AJUDA
SECRETARIA MUNICIPAL DE SAÚDE



11/08/2020

No boletim dessa terça-feira, 11, a Secretaria Municipal de Saúde informa mais 04 casos confirmados de Coronavírus em Itaporanga. Trata-se de 01 mulher com 27 anos, e 03 homens com idades entre 17 e 57 anos, destes 03 moradores da Zona Urbana e 01 morador da Zona Rural. Mais 20 pacientes que foram testados positivo, após cumprirem isolamento domiciliar, recuperados, foram liberados para o retorno às suas atividades normais, se trata de 11 mulheres com idades entre 18 e 65 anos e 09 homens com idades entre 19 e 66 anos. Destes 13 moradores da Zona Urbana e 07 da Zona Rural.



12/08/2020

No boletim dessa quarta-feira, 12, a Secretaria Municipal de Saúde informa mais 03 casos confirmados de Coronavírus em Itaporanga. Trata-se de 01 mulher com 42 anos, e 02 homens com 42 e 62 anos, destes 02 moradores da Zona Urbana e 01 morador da Zona Rural. Mais 06 pacientes que foram testados positivo, após cumprirem isolamento domiciliar, recuperados, foram liberados para o retorno às suas atividades



ESTADO DE SERGIPE
PREFEITURA MUNICIPAL DE ITAPORANGA D'AJUDA
SECRETARIA MUNICIPAL DE SAÚDE

normais, se trata de 05 mulheres com idades entre 37 e 66 anos e 01 homem com 25 anos. Destes 04 moradores da Zona Urbana e 02 da Zona Rural.



13/08/2020

Na noite da quinta-feira, foi entregue a Unidade de Pronto Atendimento Ana Maria Menezes Garcez – UPA 24 H objetivando fortalecer o enfrentamento da COVID-19, no diagnóstico precoce, tratamento e monitoramento das pessoas infectadas pelo novo coronavírus e/ou com outras morbidades ampliando o atendimento à população.



15/08/2020

As ações de enfrentamento da COVID-19 no município de Itaporanga d'Ajuda seguem na rotina de trabalho das equipes de saúde. Neste sábado, 15 de agosto, foram realizadas Barreiras Sanitárias nas principais vias de acesso da cidade e ponto provisório do terminal rodoviário, além de Vigilância sanitária no mercado municipal e comércio local. Juntos contra o coronavírus realizamos atividades de triagem de



**ESTADO DE SERGIPE
PREFEITURA MUNICIPAL DE ITAPORANGA D'AJUDA
SECRETARIA MUNICIPAL DE SAÚDE**

sintomas, aferição de temperatura, distribuição de máscaras e higienização das mãos com álcool 70%.



17/08/2020

Objetivando otimizar o serviço de deslocamento e transferência médica hospitalar de pessoas com disfunções de mobilidade relacionadas a doenças bem como de pessoas sintomáticas da COVID-19 foi disponibilizada a Central de AmbulânciaS. Uma frota de 12 ambulâncias, sendo 02 específicas para deslocamento de gestantes (Cegonha), 02 para deslocamento de pessoas infectadas pela COVID-19 e as demais para deslocamentos de outras necessidades de saúde.



Ainda no boletim dessa segunda-feira, 17, a Secretaria Municipal de Saúde informa mais 16 casos confirmados de Coronavírus em Itaporanga. Trata-se de 08 mulher com idades entre 08 e 55 anos, e 08 homens com idades entre 21 e 52 anos, destes 07 moradores da Zona Urbana e 09 morador da Zona Rural. Mais 19 pacientes que foram testados positivo, após cumprirem isolamento domiciliar, recuperados, foram liberados para o retorno às suas atividades normais, se trata de 09 mulheres com



ESTADO DE SERGIPE
PREFEITURA MUNICIPAL DE ITAPORANGA D'AJUDA
SECRETARIA MUNICIPAL DE SAÚDE

idades entre 12 e 64 anos e 10 homens com idades entre 27 e 59 anos. Destes 13 moradores da Zona Urbana e 06 da Zona Rural.



18/08/2020

No boletim dessa terça-feira, 18, a Secretaria Municipal de Saúde informa mais 14 casos confirmados de Coronavírus em Itaporanga. Trata-se de 12 mulher com idades entre 05 e 63 anos, e 02 homens com idades entre 24 e 53 anos, destes 05 moradores da Zona Urbana e 09 morador da Zona Rural. Mais 20 pacientes que foram testados positivo, após cumprirem isolamento domiciliar, recuperados, foram liberados para o retorno às suas atividades normais, se trata de 12 mulheres com idades entre 22 e 52 anos e 08 homens com idades entre 21 e 63 anos. Destes 08 moradores da Zona Urbana e 12 da Zona Rural.



19/08/2020

No boletim dessa quarta-feira, 19, a Secretaria Municipal de Saúde informa mais 03 casos confirmados de Coronavírus em Itaporanga. Trata-se de 03 mulheres com idades entre 18 e 39 anos, destas 02 moradores da Zona Urbana e 01 moradora da Zona Rural. Mais 23 pacientes que foram testados positivo, após cumprirem isolamento



ESTADO DE SERGIPE
PREFEITURA MUNICIPAL DE ITAPORANGA D'AJUDA
SECRETARIA MUNICIPAL DE SAÚDE

domiciliar, recuperados, foram liberados para o retorno às suas atividades normais, se trata de 13 mulheres com idades entre 21 e 66 anos e 10 homens com idades entre 20 e 68 anos. Destes 15 moradores da Zona Urbana e 08 da Zona Rural.



20/08/2020

No boletim dessa quinta-feira, 20, a Secretaria Municipal de Saúde informa mais 04 casos confirmados de Coronavírus em Itaporanga. Trata-se de 03 mulheres com idades entre 26 e 76 anos, e 01 homem de 51 anos, destes 03 moradores da Zona Urbana e 01 morador da Zona Rural. A SMS informa mais 01 óbito, se trata de uma mulher, de 41 anos, com diabetes, hipertensão e obesidade. Mais 19 pacientes que foram testados positivo, após cumprirem isolamento domiciliar, recuperados, foram liberados para o retorno às suas atividades normais, se trata de 10 mulheres com idades entre 22 e 49 anos e 09 homens com idades entre 16 e 62 anos. Destes 11 moradores da Zona Urbana e 08 da Zona Rural.



21/08/2020

No boletim dessa sexta-feira, 21, a Secretaria Municipal de Saúde informa mais 05 casos confirmados de Coronavírus em Itaporanga. Trata-se de 03 mulheres com idades entre 25 e 51 anos, e 02 homens de 27 e 32 anos, destes 03 moradores da Zona Urbana e 02 moradores da Zona Rural. A SMS informa mais 01 óbito, se trata de um homem,



ESTADO DE SERGIPE
PREFEITURA MUNICIPAL DE ITAPORANGA D'AJUDA
SECRETARIA MUNICIPAL DE SAÚDE

de 65 anos, sem comorbidades descritas. Mais 24 pacientes que foram testados positivo, após cumprirem isolamento domiciliar, recuperados, foram liberados para o retorno às suas atividades normais, se trata de 12 mulheres com idades entre 14 e 89 anos e 12 homens com idades entre 22 e 86 anos. Destes 14 moradores da Zona Urbana e 10 da Zona Rural.



22/08/2020

Comitê gestor de crise realiza ações de Barreira e Controle Sanitário neste sábado, 22 de agosto. As ações foram realizadas na via de acesso da cidade, no ponto provisório do terminal rodoviário, na feira livre e no comércio local. “Apesar da redução da taxa de contágio no estado e em Itaporanga, iremos fortalecer a vigilância em saúde, mantendo as ações e criando novas estratégias de manutenção do controle de contágios.” Dra. Aline Ribeiro



No boletim desse sábado, 22, a Secretaria Municipal de Saúde informa mais 05 casos confirmados de Coronavírus em Itaporanga. Trata-se de 02 mulheres com idades entre



ESTADO DE SERGIPE
PREFEITURA MUNICIPAL DE ITAPORANGA D'AJUDA
SECRETARIA MUNICIPAL DE SAÚDE

19 e 44 anos, e 03 homens de 38 e 41 anos, destes 04 moradores da Zona Urbana e 01 morador da Zona Rural. Mais 16 pacientes que foram testados positivo, após cumprirem isolamento domiciliar, recuperados, foram liberados para o retorno às suas atividades normais, se trata de 05 mulheres com idades entre 01 e 45 anos e 11 homens com idades entre 22 e 73 anos. Destes 10 moradores da Zona Urbana e 06 da Zona Rural.



23/08/2020

No boletim desse domingo, 23, a Secretaria Municipal de Saúde informa mais 07 casos confirmados de Coronavírus em Itaporanga. Trata-se de 04 mulheres com idades entre 46 e 58 anos, e 03 homens com idades entre 30 e 48 anos, destes 04 moradores da Zona Urbana e 03 moradores da Zona Rural. A SMS informa mais um óbito, uma mulher, de 58 anos, moradora da Zona Rural, com diabetes e doença cardiovascular crônica. Mais 16 pacientes que foram testados positivo, após cumprirem isolamento domiciliar, recuperados, foram liberados para o retorno às suas atividades normais, se trata de 09 mulheres com idades entre 24 e 63 anos e 07 homens com idades entre 12 e 53 anos. Destes 11 moradores da Zona Urbana e 05 da Zona Rural.



ESTADO DE SERGIPE
PREFEITURA MUNICIPAL DE ITAPORANGA D'AJUDA
SECRETARIA MUNICIPAL DE SAÚDE

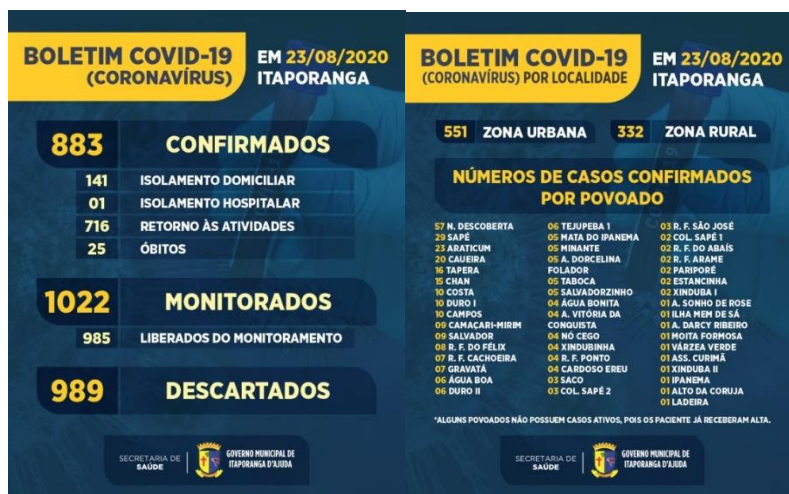

24/08/2020

O Comitê de Gerenciamento de Crise da COVID-19 no município de Itaporanga d'Ajuda mantém suas atividades diárias intensificando as ações de monitoramento das pessoas infectadas e/ou suspeitas, além de ações de controle de contágio nos principais pontos de aglomerações da cidade, ofertando à população circulante orientações sobre prevenção, álcool 70%, máscaras reutilizáveis e aferição de temperatura. “Ainda que possamos observar a queda dos números de infectados, enquanto houver pessoas infectadas não deixaremos de investir esforços na prevenção e combate ao contágio pelo novo coronavírus”, relata a Secretária Municipal de Saúde, Dra. Aline Ribeiro.





ESTADO DE SERGIPE
PREFEITURA MUNICIPAL DE ITAPORANGA D'AJUDA
SECRETARIA MUNICIPAL DE SAÚDE



26/08/2020

No boletim dessa quarta-feira, 26, a Secretaria Municipal de Saúde informa mais 06 casos confirmados de Coronavírus em Itaporanga. Trata-se de 04 mulheres com idades entre 30 e 73 anos, e 02 homens com idades entre 29 e 68 anos, destes 03 moradores da Zona Urbana e 03 moradores da Zona Rural. Mais 15 pacientes que foram testados positivo, após cumprirem isolamento domiciliar, recuperados, foram liberados para o retorno às suas atividades normais, se trata de 11 mulheres com idades entre 08 e 53 anos e 04 homens com idades entre 20 e 56 anos. Destes 07 moradores da Zona Urbana e 08 da Zona Rural.



27/08/2020

A Secretaria de Saúde, através do Comitê Municipal de Gerenciamento de Crise da COVID-19 do município de Itaporanga d'Ajuda mantém cronograma de ações voltadas ao enfrentamento da Pandemia COVID-19. Na manhã desta quinta-feira, 27.08.2020, profissionais da saúde realizaram atividades de orientações e controle de contágio nas vias do comércio dando ênfase a locais com concentração de pessoas assim como nos acessos a agências e correspondentes bancárias. Foram ofertadas máscaras reutilizáveis, álcool 70% além de aferição de temperatura. "É importante salientar que as ações educativas e de busca ativa de síndromes gripais fortalecem o combate à



ESTADO DE SERGIPE
PREFEITURA MUNICIPAL DE ITAPORANGA D'AJUDA
SECRETARIA MUNICIPAL DE SAÚDE

Pandemia tendo em vista que o diagnóstico precoce junto a adoção de medidas de precauções reduzirão os riscos e as taxas de contágio”, relata a Secretária Municipal de Saúde, Dra. Aline Ribeiro.



28/08/2020

No boletim dessa sexta-feira, 28, a Secretaria Municipal de Saúde informa mais 08 casos confirmados de Coronavírus em Itaporanga. Trata-se de 04 mulheres com idades entre 32 e 48 anos, e 04 homens com idades entre 43 e 59 anos, destes 05 moradores da Zona Urbana e 03 moradores da Zona Rural. Mais 23 pacientes que foram testados positivo, após cumprirem isolamento domiciliar, recuperados, foram liberados para o retorno às suas atividades normais, se trata de 13 mulheres com idades entre 18 e 76 anos e 10 homens com idades entre 02 e 54 anos. Destes 15 moradores da Zona Urbana e 09 da Zona Rural.



29/08/2020

Secretaria Municipal de Saúde, através do Comitê Municipal de Gerenciamento de Crise da COVID 19 no município de Itaporanga d'Ajuda, realiza ações de



**ESTADO DE SERGIPE
PREFEITURA MUNICIPAL DE ITAPORANGA D'AJUDA
SECRETARIA MUNICIPAL DE SAÚDE**

enfrentamento ao Novo Coronavírus em locais públicos com tendência a aglomerações assim como a feira livre, comércio e ponto provisório do terminal rodoviário. Foral realizadas ações de controle sanitário com recomendações específicas de precauções, aferição de temperatura, distribuição de máscaras reutilizáveis, álcool 70%, disponibilidade de lavabos e triagem de sintomas das síndromes gripais.



Secretaria Municipal de Saúde, através do Comitê Municipal de Gerenciamento de Crise da COVID 19, em Itaporanga d'Ajuda realiza neste sábado 29.08, ações de enfrentamento ao Novo Coronavírus com visitas técnicas aos bares e restaurantes da Praia Caureira objetivando fiscalização e dar orientações e esclarecimentos sobre portarias de flexibilização instituída pelo governo estadual assim como as medidas sanitárias específicas da atividade.



ESTADO DE SERGIPE
PREFEITURA MUNICIPAL DE ITAPORANGA D'AJUDA
SECRETARIA MUNICIPAL DE SAÚDE



No boletim desse sábado, 29, a Secretaria Municipal de Saúde informa mais 02 casos confirmados de Coronavírus em Itaporanga. Trata-se de 02 homens com 27 e 41 anos, destes 01 morador da Zona Urbana e 01 morador da Zona Rural. Mais 22 pacientes que foram testados positivo, após cumprirem isolamento domiciliar, recuperados, foram liberados para o retorno às suas atividades normais, se trata de 09 mulheres com idades entre 10 e 50 anos e 13 homens com idades entre 08 e 62 anos. Destes 18 moradores da Zona Urbana e 04 da Zona Rural.

