PREFEITURA MUNICIPAL DE INDIAROBA

RELATÓRIO ANUAL DE GESTÃO

2019

SECRETARIA MUNICIPAL DE ADMINISTRAÇÃO

RELATÓRIO ANUAL DE GESTÃO

EXERCÍCIO DE 2019

Indiaroba/SE,
Dezembro de 2019

ESTRUTURA DA UNIDADE

Secretaria Municipal de Administração

- Secretaria Adjunta de Administração
  - Departamento de Materiais e Patrimônio
    - Protocolo e Arquivo
    - Serviço Militar
    - Serviço de Atendimento ao Cidadão
    - Seção do Almoxarifado
  - Departamento de Elaboração e Execução de Projetos
    - Divisão de Estudos e Projetos
    - Divisão de Coordenação de Planejamento e Projetos
  - Departamento de Recursos Humanos
    - Divisão de Recursos Humanos
    - Divisão dos Programas Previdenciários
  - Departamento da Defesa Civil
  - Departamento de Informática e Sistemas
  - Departamento de Licitações e Contratos
    - Seção de Compras

OBJETIVO GERAL DA SECRETARIA DE ADMINISTRAÇÃO

Viabilizar o planejamento operacional e a execução da política governamental, objetivando aprovisionar os órgãos da administração direta de suporte técnico, logístico e administrativo nas áreas de Recursos Humanos, Serviços Gerais, Informática, Tecnologia da Informação, Comunicação Social, organizações e métodos, capacitação dos servidores, manutenção e suprimentos para consecução das atividades meios e fins.

OBJETIVO ESPECÍFICO DA SECRETARIA DE ADMINISTRAÇÃO

Atuar como órgão de apoio técnico administrativo, recepcionando, triando e direcionando as demandas em busca da solução mais viável, do ponto de vista legal, impessoal, moral, ético, eficiente e eficaz, tendo o interesse coletivo e a dignidade humana como foco principal da gestão municipal.

SECRETARIA DE ADMINISTRAÇÃO NO ORÇAMENTO MUNICIPAL

QUANTO A RECEITA:

DOTAÇÃO INICIAL 2019		
QUANTO A CATEGORIA ECONÔMICA		
CÓDIGO	NOMECLATURA	VALOR R$
10000000	**RECEITAS CORRENTES**	**3.578.970,00**
11000000	Impostos, Taxas e Contribuições	3.578.970,00
20000000	**RECEITAS DE CAPITAL**	**0,00**
TOTAL DA UNIDADE		**3.578.970,00**

QUANTO A DESPESA:

PODER 02 – Executivo Municipal

ÓRGÃO 02 – Prefeitura Municipal de Indiaroba

UNIDADE ORÇAMENTÁRIA 1001 – Secretaria Municipal de Administração.

FUNÇÃO 04 - Administração

PROGRAMA: 1001 – Desenvolvimento da Gestão Administrativa

DOTAÇÃO INICIAL: **R$ 3.578.970,00**

DOTAÇÃO INICIAL 2019		
DESPESA QUANTO A CATEGORIA ECONÔMICA		
CÓDIGO	NOMECLATURA	VALOR R$
30000000	**DESPESAS CORRENTES**	**3.576.970,00**
31000000	Pessoal e Encargos Sociais	2.375.470,00
33000000	Outras Despesas Correntes	1.201.500,00
40000000	**DESPESAS DE CAPITAL**	**2.000,00**
44000000	INVESTIMENTOS	2.000,00
TOTAL DA UNIDADE		**3.578.970,00**

As despesas da Secretaria Municipal de Administração, do ponto de vista orçamentário e financeiro, apresentou no Exercício Financeiro de 2019, o seguinte resultado:

ESPECIFICAÇÃO	VALORES EM R$
Despesa Empenhada	3.776.069,62
Despesa Liquidada	3.714.146,07
Despesa Paga	3.482.974,34
Despesas a Liquidar	61.923,55
Despesa Liquidada a Pagar	231.171,73
Total de Restos a Pagar	293.095,28

Da despesa empenhada pela Secretaria Municipal de Administração no Exercício em comento, R$ 1.582.278,26 foram com Pessoal e Encargos, R$ 113.825,20 com Equipamentos e Material Permanente e R$ 2.079.966,16 com outras despesas correntes.

No Exercício de 2019, a Prefeitura Municipal de Indiaroba, mais o Fundo Municipal de Saúde e o Fundo Municipal de Assistência Social, apresentou em seu quadro funcional a seguinte configuração:

TIPO DO VÍNCULO	QUANTIDADE
Efetivos	598
Comissionados	044
Contratados	310
Inativos	006
Pensionistas	001
Conselheiros Tutelares	005
Cargos Eletivos	002

Foram realizadas Audiências Públicas para apresentação de pré-projetos de LDO-Lei de Diretrizes Orçamentária e LOA-Lei Orçamentária Anual, com a participação de populares, vereadores, secretários municipais, professores, conselheiros e todos quanto desejaram, apresentaram suas sugestões para as peças Orçamentárias citadas.

Foram realizadas reuniões ordinárias com as entidades representantes dos servidores municipais, a exemplo do SINDSEPI-Sindicato dos Servidores Públicos de Indiaroba, como também com o SINTESE - Sindicato dos Trabalhadores em Educação Básica do Estado de Sergipe, onde foram discutidos reposições salariais para as respectivas categorias, onde os servidores conquistaram os seguintes índices de reajuste:

SINDSEPI – Reposição Salarial de **9,64%**(nove inteiros e sessenta e quatro centésimos por cento) em 2019, autorizado pela Lei Municipal nº 593 de 22 de agosto de 2019.

SINTESE – Reposição Salarial da ordem de **5%**(cinco inteiros por cento) em 2019, autorizado pela Lei Municipal nº 583 de 20 de fevereiro de 2019.

SINTESE – Reposição Salarial da ordem de **5%**(cinco inteiros por cento) em 2019, autorizado pela Lei Municipal nº 598 de 09 de outubro de 2019.

Foi concedido Piso Nacional Salarial de **R$ 1.250,00** para os Agentes Comunitários de Saúde, autorizado pela Lei Municipal nº 582 de 20 de fevereiro de 2019.

LICITAÇÕES E CONTRATOS:

O departamento de Licitações, vinculado também a Secretaria de Administração, desenvolveu em 2019, diversos procedimentos licitatórios, em modalidades e tipos diversos, onde alguns culminaram com a celebração de contratos, outros pela sua peculiaridade demandam as Atas de Registro de Preços, e outros procedimentos apenas geram Notas de Empenho, devido a sua condição de fornecimento para pronta entrega e/ou sem geração de compromissos futuros.

No ANEXO I deste Relatório, listaremos os Procedimentos Licitatórios e Contratos Administrativos de 2019, catalogados em Planilhas mensais.

ATIVIDADES DIVERSAS

No ANEXO II deste Relatório, listaremos algumas atividades festivas, recreativas, desportivas, culturais, cívicas, de apoio cultural, inaugurações e outros eventos desenvolvidos e/ou apoiados pela Secretaria Municipal de Administração, durante o Ano Civil de 2019.

ANEXO I – Relação das Licitações e dos Contratos

ANEXO II – Relação de Atividades Diversas da Secretaria

É O RELATÓRIO.

SECRETARIA MUNICIPAL DE ADMINISTRAÇÃO

RELATÓRIO ANUAL DE GESTÃO

EXERCÍCIO DE 2019

ANEXO I

RELAÇÃO DE LICITAÇÕES E CONTRATOS

ESTADO DE SERGIPE
Prefeitura Municipal de Indiaroba
Secretaria de Administração

CONTROLE DE LICITAÇÕES E CONTRATOS 2019

JANEIRO - 2019

PREFEITURA MUNICIPAL

N.º CONT	Nº PROC	DATA	MODALIDADE	OBJETO/EMPRESA
01	01/2019	02.01/2019	DISPENSA EMERGENCIAL	Aquisição de Combustível - REDE DE POSTOS PRESIDENTE
02	01/2019	02.01.2019	INEXIGIBILIDADE	ASSESSORIA JURÍDICA E CONTÁBIL - CAT
03	02/2019	02.01.2019	INEXIGIBILIDADE	3TECNOS
04	03/2019	02.01.2019	INEXIGIBILIDADE	ASSESSORIA JURÍDICA - LIMA E FREIRE ADVOGADOS
05	04/2019	02.01.2019	INEXIGIBILIDADE	Prestação de serviços técnicos especializados em consultoria, para definições de demandas e planejamento de projetos específicos (SINCONV, CAUC/SIAFI, SISMOB) com desempenho das ações institucionais da Prefeitura Municipal de Indiaroba. SOMAR
	01/2019	02.01.2019	TERMO ADITIVO DE PRAZO	Contratação de empresa para Software para gestão e publicações de atos da imprensa oficial em meio eletrônico com certificação digital e sistema de gerenciamento eletrônico de documentos g.e.d. para suprir as necessidades da Prefeitura Municipal de Indiaroba/ INSTITUTO BRASILEIRO DO DESENVOLVIMENTO MUNICIPAL – IBDM.
07	02/2019	02.01.2019	DISPENSA LOCAÇÃO DE IMOVEL	LOCAÇÃO DE IMÓVEL SENAR/ EDNA MARIA DE ARAÚJO GUIMARÃES
08	03/2019	02.01.2019	DISPENSA LOCAÇÃO DE IMÓVEL	LOCAÇÃO DE IMÓVEL PARA O FUNCIONAMENTO DA SEC. DE EDUCAÇÃO
09	04/2019	04.01.2019	DISPENSA	Contratação de empresa para manutenção do portal (web site)/TECSIS
10	05/2019	08.01.2019	DISPENSA LOCAÇÃO DE IMÓVEL	Locação de imóvel para o funcionamento do arquivo municipal/IEDA CHAVES
11		02.01.2019	ADESÃO ATA DE RP	Aquisição de ônibus escolar/ MARCOPOLO S.A
12	032/2018	17.01.2019	PREGÃO PRESENCIAL	FORNECIMENTO DE COMBUSTÍVEIS/ REDE DE POSTOS PRESIDENTE
13	06/2019	17.01.2019	DISPENSA LOCAÇÃO DE IMÓVEL	GALPÃO DA COOPERATIVA/ OSVALDO FREIRE BRANDÃO
14	07/2019	17.01.2019	DISPENSA LOCAÇÃO DE IMÓVEL	ALMOXARIFADO/ OSVALDO FREIRE BRANDÃO
15	08/2019	17.01.2019	DISPENSA LOCAÇÃO DE IMÓVEL	SEC. DE INFRAESTRUTURA/ OSVALDO FREIRE BRANDÃO
16	05/2019	02.01.2019	INEXIGIBILIDADE	Prestação de serviços advocatícios de postulação junto a órgão da Administração Pública Federal, especialmente na área de Direito Previdenciário junto à Receita Federal e na seção Judiciária da Justiça Federal, nas áreas de direito constitucional, administrativo e direito civil pelo CONTRATADO ao CONTRATANTE, com eventual propositura de ações judiciais de interesse do Município e/ou defesa judicial administrativa, perante qualquer Órgão,

				Juízo ou Tribunal, nos termos da proposta apresentada/BOAVENTURA E OLIVEIRA
17	09/2019	17.01.2019	DISPENSA	Contratação de empresa para prestação de serviços de contabilidade comercial para regularização das Associações Comunitárias deste Município, perante a Receita Federal, Procuradoria Geral da Fazenda e Previdência. / VL CONTABILIDADE E ASSESSORIA LTDA EPP.
18	10/2019	22.01.2019	DISPENSA	Locação de imóvel para o funcionamento da Junta Militar, no Município de Indiaroba/SE – ADAILTON ALVES SANTOS
19	11/2019	22.01.2019	DISPENSA	Contratação de empresa especializada em perfuração de poços, para execução de perfuração de poço artesiano no Povoado Sítio Novo/SUB – SOLO SISTEMAS DE IRRIGAÇÃO E PERF. DE POÇOS LTDA EPP.
20	12/2019	25.01.2019	DISPENSA EMERGENCIAL	Prestação de Serviços de Varrição Manual de Vias e Logradouros Públicos e Coleta de Resíduos Sólidos Domiciliares e Comerciais para o Município de Indiaroba/SE LIMPEZA PUBLICA/ RAMAC EMPREENDIMENTOS LTDA - EPP
21	01/2019	28.01.2019	PREGÃO PRESENCIAL	AQUISIÇÃO PARCELADA DE VASILHAME DE GÁS GLP 13 KG (CHEIO) E RECARGA DE GÁS LIQUEFEITO PETRÓLEO GLP (GÁS DE COZINHA), DESTINADOS AO USO E CONSUMO DAS SECRETARIAS DE ADMINISTRAÇÃO E EDUCAÇÃO DO MUNICÍPIO DE INDIAROBA/MEU GÁS COMERCIAL LTDA EPP.
22	02/2018	29.01.2019	CHAMADA PUBLICA	Aquisição de Gêneros Alimentícios da Agricultura Familiar e do Empreendedor Familiar Rural, destinados à Merenda Escolar, para o exercício de 2019/ COOPEREFIR;
23	02/2018	29.01.2019	CHAMADA PUBLICA	Aquisição de Gêneros Alimentícios da Agricultura Familiar e do Empreendedor Familiar Rural, destinados à Merenda Escolar, para o exercício de 2019/COOPEJOSES.
24	06/2019	29.01.2019	INEXIGIBILIDADE	Contratação de empresa para prestação de serviços para a Formação Pedagógica 2019 – Tema da Palestra: A Construção de Um Programa Curricular de Acordo com a Base Nacional Comum Curricular – BNCC/ PAULO ROGERIO FERRAZ TREINAMENTOS E EVENTOS
25	003/2018	31.01.2019	TOMADA DE PREÇOS	Contratação de empresa especializada em obras de engenharia para PAVIMENTAÇÃO ASFÁLTICA DE RUAS: Praça dos Pescadores, Rua Enilson Costa, Praça Prado Kelly, Rua Marechal Deodoro, Rua Professora Edeutrude Santos, Centro e Rua Jose Ezequiel, Rua Maria de Lourdes Colônia Sergipe, neste Município/ AGC CONSTRUÇÕES E EMPREENDIMENTOS LTDA.

SAÚDE

N.º CONT	Nº PROC	DATA	MODALIDADE	OBJETO/EMPRESA
01	01/2019	02.01.2019	DISPENSA EMERGENCIAL	FORNECIMENTO DE COMBUSTÍVEÍS/ REDE DE POSTOS PRESIDENTE
02	01/2019	02.01.2019	INEXIGIBILIDADE	ASSESSORIA / CAT
03	02/2019	02.01.2019	DISPENSA LOCAÇÃO DE IMÓVEIS	POSTO DE SAÚDE PROVISÓRIO NA PREGUIÇA/ RAIMUNDO DA CONCEIÇÃO
04	03/2019	15.01.2019	DISPENSA LOCAÇÃO DE IMÓVEIS	Locação de imóvel para o funcionamento da Sec. Municipal de Saúde/MARIA DA CONCEIÇÃO C. CARVALHO.
05	08/2018	17.01.2019	PREGÃO PRESENCIAL	FORNECIMENTO DE COMBUSTÍVEÍS/ REDE DE POSTOS PRESIDENTE
06	001/2019	28.01.2018	PREGÃO PRESENCIAL	AQUISIÇÃO PARCELADA DE VASILHAME DE GÁS GLP 13 KG (CHEIO) E RECARGA DE GÁS LIQUEFEITO PETRÓLEO GLP (GÁS DE COZINHA), DESTINADOS AO USO E CONSUMO DO FUNDO MUNICIPAL DE SAÚDE DE INDIAROBA/ MEU GÁS
07	02/2019	02.01.2019	INEXIGIBILIDADE	3TECNOS

ASSISTÊNCIA SOCIAL

N.º CONT	Nº PROC	DATA	MODALIDADE	OBJETO/EMPRESA
01	01/2019	02.01.2019	DISPENSA EMERGENCIAL	FORNECIMENTO DE COMBUSTÍVEÍS/ REDE DE POSTOS PRESIDENTE
02	02/2019		DISPENSA	Locação de imóvel para o funcionamento do CRAS/ MARIA LUIZA DOS SANTOS.
03	01/2019	02.01.2019	INEXIGIBILIDADE	3TECNOS
04	013/2018	17.01.2019	PREGÃO PRESENCIAL	FORNECIMENTO DE COMBUSTÍVEÍS/ REDE DE POSTOS PRESIDENTE
05	001/2019	28.01.2019	PREGÃO PRESENCIAL	AQUISIÇÃO PARCELADA DE VASILHAME DE GÁS GLP 13 KG (CHEIO) E RECARGA DE GÁS LIQUEFEITO PETRÓLEO GLP (GÁS DE COZINHA), DESTINADOS AO USO E CONSUMO DO FUNDO MUNICIPAL DE ASSISTÊNCIA SOCIAL DE INDIAROBA/ MEU GÁS
06	03/2019	28.01.2019	DISPENSA	Locação de imóvel para o funcionamento Da CASA LAR/ANA

				MARIA HABIB MENDONÇA.

CONTROLE DE LICITAÇÕES E CONTRATOS 2019

FEVEREIRO - 2019

PREFEITURA MUNICIPAL

N.º CONT	Nº PROC	DATA	MODALIDADE	OBJETO/EMPRESA
26	**13/2019**	**01.02.2018**	**DISPENSA LOCAÇÃO DE IMÓVEL**	**Locação de imóvel para o funcionamento do Programa Novo Mais Educação da Escola Municipal Anízio Fontes Torres, localizada no Distrito Pontal, Município de Indiaroba/SE/ EUVALDO DE OLIVEIRA SANTOS.**
27	**07/2019**	**01.02.2019**	**INEXIGIBILIDADE**	**ANM – SERVIÇOS E APOIO E ASSESSORIA ADMINISTRATIVA EIRELI**
	04/2019	**04.02.2019**	**TERMO ADITIVO**	Acréscimo no valor contratual do **Contrato nº 079/2017** originário da **Tomada de Preços nº 002/2017** – objetivando **a Contratação de empresa especializada em obras e serviços de engenharia para Pavimentação com Drenagem Superficial em diversas ruas no Município de Indiaroba/SE.**
CONTRATO Nº 054/2018	**01/2019**	**04.02.2019**	**RESCISÃO UNILATERAL**	**Rescisão unilateral do Contrato nº 054/2018, celebrado em 02/04/2018 (dois de abril de dois mil e dezoito), cujo objeto é Contratação de empresa para capacitação técnica dos servidores municipais de Indiaroba, relacionados nos assuntos vinculados ao Plano de Ações Articuladas (PAR) e Convênios do Governo Federal na Área da Educação"/ TR ARQUITETURA & ASSESSORIA EIRELI**
28	**14/2019**	**06.02.2019**	**DISPENSA**	**Contratação de empresa especializada em serviços de sondagem e testes de percolação de solo, Município de Indiaroba/SE/ CONSISTENT ENGENHARIA**
29	**003/2019**	**08.02.2019**	**PREGÃO PRESENCIAL**	**CONTRATAÇÃO DE EMPRESA PARA PRESTAÇÃO DE SERVIÇOS GRÁFICOS PARA IMPRESSÃO DE DIÁRIOS DE CLASSE, FICHA DE MATRICULA, PASTA DE ALUNOS E OUTROS MATERIAIS AFINS CONFORME ESPECIFICAÇÕES TÉCNICAS CONSTANTES NO ANEXO I DESTE EDITAL/ GRÁFICA ESTANCIANA LTDA – ME.**
30	**08/2019**	**08.02.2019**	**INEXIGIBILIDADE**	**Contratação de Palestrante para prestação de serviços para a Formação Pedagógica 2019 – Tema: "As Desaprendizagens do professor"/ ALVACI FREITAS RESENDE**

31	031/2018	08.02.2019	PREGÃO PRESENCIAL	Aquisição de gêneros alimentícios para a MERENDA escolar, exercício 2019./ DELICATESSEN CONTINENTAL LTDA - ME
32	031/2018	08.02.2019	PREGÃO PRESENCIAL	Aquisição de gêneros alimentícios para a MERENDA escolar, exercício 2019./ DIANJU DISTRIBUIDORA ATACADISTA EIRELI - EPP
33	031/2018	08.02.2019	PREGÃO PRESENCIAL	Aquisição de gêneros alimentícios para a MERENDA escolar, exercício 2019./ ESTAÇÃO COMERCIAL EIRELI - ME
34	031/2018	08.02.2019	PREGÃO PRESENCIAL	Aquisição de gêneros alimentícios para a MERENDA escolar, exercício 2019./ GAMA DISTRIBUIDORA LOGÍSTICA DE ALIMENTOS – EIRELI - EPP
35	031/2018	08.02.2019	PREGÃO PRESENCIAL	Aquisição de gêneros alimentícios para a MERENDA escolar, exercício 2019./ PROJETT SOLUÇÕES EM SERVIÇOS E ALIMENTOS EIRELI ME
36	09/2019	08.02.2019	INEXIGIBILIDADE	Contratação de empresa para prestação de serviços de consultoria para formulação e preenchimento de propostas do PAR – com suporte a equipe técnica do PAR / NOGUEIRA E NOGUEIRA PROJETOS E SERVIÇOS ADMINISTRATIVOS LTDA ME
ATA DE RP Nº 01/2019	002/2019	13.02.2019	PREGÃO PRESENCIAL	REGISTRO DE PREÇOS PARA EVENTUAL E FUTURA CONTRATAÇÃO DE EMPRESAS PARA FORNECIMENTO DE PNEUS, PROTETORES E CÂMARAS DE AR PARA SUPRIR AS NECESSIDADES DO MUNICÍPIO DE INDIAROBA E ÓRGÃOS PARTICIPANTES. / ACCIOLY COMERCIO EIRELI EPP/ JP COMERCIO DE PNEUS EIRELI EPP/ MELO PNEUS LTDA EPP
ATA DE RP Nº 02/2019	004/2019	19.02.2019	PREGÃO PRESENCIAL	REGISTRO DE PREÇOS PARA EVENTUAL E FUTURA CONTRATAÇÃO DE EMPRESAS ESPECIALIZADAS EM LOCAÇÃO DE SONORIZAÇÃO E EQUIPAMENTOS EM GERAL PARA EVENTOS, SOLENIDADES E FESTIVIDADES NO MUNICÍPIO. / ARTUR ESTRUTURAS E EQUIPAMENTOS LTDA – ME/ BOMBEIROS SANTOS ROCHA LTDA/ I 9 PUBLICIDADE & EVENTOS ARTÍSTICOS LTDA/ JOSÉ TEÓFILO DE SANTANA NETO PRODUÇÕES E EVENTOS/ LIFE PRODUÇÕES E EVENTOS LTDA/ WAGNER VALDENES ROCHA SANTOS/ LUZ E LED PRODUÇÕES LTDA – ME/ MARIA JOSEFA DE ASSIS – ME/ MARIA ZILMARA FRAGA ALMEIDA/ SL SANTANA EMPREENDIMENTOS LTDA – ME/ TEK MIX ESTRUTURAS & EVENTOS EMPREENDIMENTOS INDÚSTRIA E

				COMERCIO LTDA ME.
37	002/2019	19.02.2019	TOMADA DE PREÇOS	Contratação de empresa especializada em obras de engenharia para Pavimentação Granítica em diversas Ruas: B,C,D,E,F e G, no Município de Indiaroba/SE/ M & I CONSTRUÇÕES E REFORMAS URBANAS LTDA – ME.
38	15/2019	19.02.2019	DISPENSA	LOCAÇÃO DE IMÓVEL PARA O FUNCIONAMENTO DA SECRETARIA MUNICIPAL DE DESENVOLVIMENTO ECONÔMICO/ MARIA DAS GRAÇAS CARDOSO SANTOS.
39	10/2019	21.02.2019	INEXIGIBILIDADE	Contratação de empresa especializada em Consultoria e Treinamento para a Realização de Palestra: "Motivação, Competência e Comprometimento no Contexto da Educação", na Formação de Servidores Municipais 2019/ ENCOTEC – CONSULTORIA & TREINAMENTO LTDA.
40	16/2019	21.02.2019	DISPENSA	Contratação de empresa para prestação de serviços de impressão de projetos de engenharia civil/ MBS COPIADORA E PAPELARIA LTDA.
	05/2019	22.02.2019	TERMO ADITIVO CONTRATO Nº 36/2015	LOCAÇÃO DE VEICULOS PARA TRANSPORTE DE ALUNOS DA REDE ESCOLAR/ VIA LOCAÇÕES E EVENTOS LTDA
	05/2019	22.02.2019	TERMO ADITIVO CONTRATO Nº 37/2015	LOCAÇÃO DE VEICULOS PARA TRANSPORTE DE ALUNOS DA REDE ESCOLAR/ VIAÇÃO ATLÂNTICO SUL LTDA-EPP

ASSISTÊNCIA SOCIAL

N.º CONT	Nº PROC	DATA	MODALIDADE	OBJETO/EMPRESA
07	04/2019	01.02.2019	DISPENSA	Locação de imóvel para o funcionamento DO SERVIÇO DE CONVIVÊNCIA E FORTALECIMENTO DE VINCULO/ANTUZIO CUSTODIO DE OLIVEIRA.

CONTROLE DE LICITAÇÕES E CONTRATOS 2019

MARÇO - 2019

PREFEITURA MUNICIPAL

N.º CONT	Nº PROC	DATA	MODALIDADE	OBJETO/EMPRESA
	06/2019	01.03.2019	TERMO ADITIVO DE PRAZO	Aditivo de Prazo do Contrato Nº 080/2017 objeto: Contratação de empresa especializada em obras e serviços de engenharia para Construção de Praça

				Pública no Povoado Terra Caída no Município de Indiaroba/SE / LE CONSTRUÇÕES, PROJETOS E SERVIÇOS LTDA.
	01/2019	01.03.2019	RESCISÃO UNILATERAL	Rescisão do contrato Nº 47/2015, cujo objeto é a Contratação de empresa especializada em locação de veículos, para atender as necessidades das Secretarias de Administração, Educação e Urbanismo deste Município. / VIA LOCAÇÕES E EVENTOS LTDA.
	01/2019	01.03.2019	REDUÇÃO DE VALOR	Redução de valor do Contrato Nº 02/2019, cujo objeto é a Contratação de empresa especializada em Assessoria e Consultoria Técnica na área de Contabilidade Pública e apoio administrativo de serviços técnicos especializados./ CAT – CONSULTORIA, ASSESSORIA E CONTABILIDADE PÚBLICA LTDA.
ATA DE RP Nº 03	05/2019	11.03.2019	PREGÃO	REGISTRO DE PREÇOS PARA EVENTUAL E FUTURA CONTRATAÇÃO DE EMPRESAS PARA FORNECIMENTO DE FRALDAS PEDIÁTRICAS DESCARTÁVEIS, PARA USO DOS ALUNOS DA ESCOLINHA DO DIVINO./ JOSEFA ALVES DOS SANTOS ITABAIANINHA ME; ESTAÇÃO COMERCIAL EIRELI ME.
NOTA DE EMPENHO	11/2019	15.03.2019	INEXIGIBILIDADE	Contratação de empresa para aquisição de peças genuínas para reparos da Retroescavadeira deste Município/TRATOR MASTER –TRATORES PEÇAS E SERVIÇOS LTDA.
	01/2019	15.03.2019	TERMO ADITIVO DE VALOR	TERMO ADITIVO DE VALOR AO CONTRATO Nº 034/2019 cujo objeto é contratação de empresa especializada visando a aquisição de gêneros alimentícios destinados a merenda escolar dos alunos atendidos na rede municipal de ensino, alimentação das crianças atendidas pela creche e demais programas federais da educação. / GAMA DISTRIBUIDORA LOGÍSTICA DE ALIMENTOS – EIRELI - EPP
41	17/2019	25.03.2019	DISPENSA EMERGENCIAL	Prestação de Serviços de Varrição Manual de Vias e Logradouros Públicos e Coleta de Resíduos Sólidos Domiciliares e Comerciais para o Município de Indiaroba/SE/ RAMAC EMPREENDIMENTOS LTDA.
42	12/2019	26.03.2019	INEXIGIBILIDADE	CONTRATAÇÃO DE EMPRESA PARA APRESENTAÇÃO DE SHOW ARTÍSTICO " ELTON MOTTA" NO ANIVERSÁRIO DA CIDADE 2019./SOUNDMIX PRODUÇÕES E EVENTOS LTDA – ME.
43	13/2019	26.03.2019	INEXIGIBILIDADE	CONTRATAÇÃO DE DIRETA DE ARTISTA LOCAL PARA APRESENTAÇÃO DE SHOW ARTÍSTICO "JORGE E LUANA" NO

				ANIVERSÁRIO DA CIDADE 2019/ALBERTO CELSO GOES SANTOS.
NOTA DE EMPENHO	**14/2019**	**27.03.2019**	**INEXIGIBILIDADE**	**Contratação de empresa para aquisição de peças genuínas (adaptador patola) para reparos da Retroescavadeira deste Município. TRATOR MASTER – TRATORES PEÇAS E SERVIÇOS LTDA.**
NOTA DE EMPENHO	**05/2019**	**29.03.2019**	**TERMO ADITIVO DE PRAZO**	Prorrogação de Prazo contratual do **Contrato nº 079/2017** originário da **Tomada de Preços nº 002/2017** – objetivando **a Contratação de empresa especializada em obras e serviços de engenharia para Pavimentação com Drenagem Superficial em diversas ruas no Município de Indiaroba/SE.**
ATA DE RP 004/2019	**007/2019**	**29.03.2019**	**PREGÃO PRESENCIAL**	**REGISTRO DE PREÇOS PARA EVENTUAL E FUTURA CONTRATAÇÃO DE EMPRESAS PARA AQUISIÇÃO DE AR CONDICIONADOS PARA SUPRIR AS NECESSIDADES DO MUNICÍPIO DE INDIAROBA E ÓRGÃOS PARTICIPANTES./ TOP MÓVEIS LTDA; TECMÓVEIS ELETRO DISTRIBUIDORA EIRELI – ME; MC TECH SOLUÇÕES EM TI LTDA – ME.**
ATA DE RP 005/2019	**009/2019**	**29.03.2019**	**PREGÃO PRESENCIAL**	**REGISTRO DE PREÇOS PARA EVENTUAL E FUTURA CONTRATAÇÃO DE EMPRESAS PARA FORNECIMENTO DE LANCHES PRONTOS, FRUTAS, REFRIGERANTES, SUCOS E COMIDAS TÍPICAS PARA SUPRIR AS NECESSIDADES DO MUNICÍPIO DE INDIAROBA E ÓRGÃOS PARTICIPANTES. / ESTAÇÃO COMERCIAL EIRELI – ME; DELICATESSEN CONTINENTAL LTDA; JOELMA MENDES DE FRANCA.**

FUNDO MUNICIPAL DE SAÚDE

N.º CONT	Nº PROC	DATA	MODALIDADE	OBJETO/EMPRESA
	01/2019	**01.03.2019**	**REDUÇÃO DE VALOR**	**Redução de valor do Contrato Nº 02/2019, cujo objeto é a Contratação de empresa especializada em Assessoria e Consultoria Técnica na área de Contabilidade Pública e apoio administrativo de serviços técnicos especializados./ CAT – CONSULTORIA, ASSESSORIA E CONTABILIDADE PÚBLICA LTDA.**
08	**003/2019**	**08.03.2019**	**PREGÃO PRESENCIAL**	**Contratação de empresa para realizar coleta, transporte, tratamento e disposição final em aterro licenciado dos resíduos sólidos de saúde grupos (A1, A4, B e E). / EMTRES EMPRESA DE TRANSPORTE E GERENCIAMENTO DE RESÍDUOS LTDA – ME.**

ATA DE RP 001/2019	**002/2019**	**08.03.2019**	**PREGÃO PRESENCIAL**	**Registro de preços para eventual fornecimento de materiais odontológicos destinados a suprir as necessidades do Fundo Municipal de Saúde de Indiaroba– Sergipe, conforme disposições deste Edital e informações constantes no Anexo I – Termo de Referência do Edital do Pregão Presencial SRP n° *002/2019* e Anexo I desta Ata de Registro de Preços/ COMERCIAL CVM LTDA; AJS COMERCIAL LTDA – ME.**
09	**04/2019**	**12.03.2019**	**DISPENSA**	**Locação de imóvel para o funcionamento da Unidade Básica de Saúde da Família no Distrito Botequim, Municipio de Indiaroba/SE. / MAILSON OLIVEIRA SANTOS**
ATA DE RP 002/2019	**005/2019**	**29.03.2019**	**PREGÃO PRESENCIAL**	**Registro de preços para eventual fornecimento de materiais, insumos e medicamentos hospitalar destinados a suprir as necessidades do fundo municipal de saúde de Indiaroba– Sergipe, conforme disposições deste Edital e informações constantes no Anexo I – Termo de Referência do Edital do Pregão Presencial SRP n° *005/2019* e Anexo I desta Ata de Registro de Preços/ AJS COMERCIAL LTDA – ME; COMERCIAL CVM LTDA EPP; G. A MED. DISTRIBUIDORA LTDA; YVMED PRODUTOS FARMACÊUTICOS E HOSPITALARES EIRELI; LUSMED COMÉRCIO DE PRODUTOS HOSPITALARES LTDA;**

FUNDO MUNICIPAL DE ASSISTÊNCIA SOCIAL

N.º CONT	Nº PROC	DATA	MODALIDADE	OBJETO/EMPRESA
NOTA DE EMPENHO	**02/2019**	**15.03.2019**	**INEXIGIBILIDADE**	**Contratação de empresa especializada em capacitação de Conselheiros Tutelares. Participação de conselheiros tutelares e Presidente do Conselho Municipal de Direitos – CMDCA no Congresso Brasileiro de Conselheiros Tutelares./ INSTITUTO AVANCE LTDA.**
	01/2019	**25.03.2019**	**RESCISÃO UNILATERAL**	**Rescisão do Contrato Nº 02/2019 - Locação de imóvel para o funcionamento do CRAS/ MARIA LUIZA DOS SANTOS.**

ESTADO DE SERGIPE
Prefeitura Municipal de Indiaroba
Secretaria de Administração

ABRIL - 2019

PREFEITURA MUNICIPAL

N.º CONT	Nº PROC	DATA	MODALIDADE	OBJETO/EMPRESA
44	**01/2019**	**01.04.2019**	**TOMADA DE PREÇOS**	Contratação de empresa especializada em obras de engenharia Pavimentação e Drenagem Superficial da Rua H, I, Travessa Vilobaldo e Rua da Vaquejada no Município de Indiaroba/SE / M & I CONSTRUÇÕES E REFORMAS URBANAS LTDA – ME.
	07/2019	**01.04.2019**	**TERMO ADITIVO DE VALOR**	Aditivo de Valor do Contrato Nº 080/2017 objeto: Contratação de empresa especializada em obras e serviços de engenharia para Construção de Praça Pública no Povoado Terra Caída no Município de Indiaroba/SE / LE CONSTRUÇÕES, PROJETOS E SERVIÇOS LTDA.
	02/2019	**01.04.2019**	**TERMO ADITIVO DE VALOR**	Aditivo de Valor do Contrato Nº 066/2018 objeto: Contratação de empresa especializada em obras e serviços de engenharia para Construção de Passeio Público no Povoado Terra Caída no Município de Indiaroba/SE / GOES CONSTRUÇÕES LTDA.
ATA Nº 005/2019	**010/2019**	**05.04.2019**	**PREGÃO PRESENCIAL**	REGISTRO DE PREÇOS PARA EVENTUAL E FUTURA AQUISIÇÃO DE MATERIAIS DE LIMPEZA E HIGIENE PARA AS DIVERSAS SECRETAIRAS E ORGÃOS PARTICIPANTES.
45	**011/2019**	**09.04.2019**	**PREGÃO PRESENCIAL**	CONTRATAÇÃO DE EMPRESA PARA LOCAÇÃO DE VEÍCULOS DESTINADOS A SUPRIR AS NECESSIDADES DA PREFEITURA/ PREST SERVICE REPRESENTAÇÕES E SERVIÇOS LTDA.
46	**011/2019**	**09.04.2019**	**PREGÃO PRESENCIAL**	CONTRATAÇÃO DE EMPRESA PARA LOCAÇÃO DE VEÍCULOS DESTINADOS A SUPRIR AS NECESSIDADES DA PREFEITURA/ VIAÇÃO ATLÂNTICO SUL LTDA EPP.
ATA Nº 006/2019	**06/2019**	**09.04.2019**	**PREGÃO PRESENCIAL**	Registro preço para Prestação de Serviços para Manutenção Preventiva e Corretiva de Veículos (carros e motos) e Fornecimento de Peças Componentes e/ou Acessórios Originais, para os veículos (carros e motos) oficiais pertencentes à frota de veículos do município de Indiaroba - Sergipe.
47	**012/2019**	**22.04.2019**	**PREGÃO PRESENCIAL**	Contratação de empresa especializada visando a aquisição de gêneros alimentícios destinados a merenda escolar dos alunos atendidos na rede municipal de ensino, alimentação das crianças atendidas pela creche e demais programas federais da educação./ ESTAÇÃO COMERCIAL EIRELI-ME
48	**012/2019**	**22.04.2019**	**PREGÃO PRESENCIAL**	Contratação de empresa especializada

				visando a aquisição de gêneros alimentícios destinados a merenda escolar dos alunos atendidos na rede municipal de ensino, alimentação das crianças atendidas pela creche e demais programas federais da educação./ PROJETT SERVIÇOS EM ALIMENTOS EIRELI – ME.
SEM CONTRATO	**015/2019**	**25.04.2019**	**INEXIGIBILIDADE**	Contratação de empresa especializada capacitação de secretário no LXVI Semi Interestadual de Agentes Públicos Políticos ocorrerá no período de 26 a 29 de abril de 20 Empresa CAP TREINAMENTOS E CONGRES LTDA - ME.
SEM CONTRATO	**016/2019**	**25.04.2019**	**INEXIGIBILIDADE**	Contratação de empresa especializada capacitação de secretário no LXVI Semi Interestadual de Agentes Públicos Políticos ocorrerá no período de 26 a 29 de abril de 20 Empresa CAP TREINAMENTOS E CONGRES LTDA - ME.
ATA Nº 008/2019	**013/2019**	**30.04.2019**	**PREGÃO PRESENCIAL**	REGISTRO DE PREÇOS PARA EVENTUAL E FUTURA AQUISIÇÃO DE MATERIAIS ELÉTRICOS E DE ILUMINAÇÃO PÚBLICA PARA AS SECRETARIAS E ÓRGÃOS PARTICIPANTES.
ATA Nº 014/2019	**014/2019**	**30.04.2019**	**PREGÃO PRESENCIAL**	REGISTRO DE PREÇOS PARA EVENTUAL E FUTURA AQUISIÇÃO DE MATERIAIS DE CONSTRUÇÃO E HIDRÁULICOS PARA AS SECRETARIAS E ÓRGÃOS PARTICIPANTES.

FUNDO MUNICIPAL DE SAÚDE

N.º CONT	Nº PROC	DATA	MODALIDADE	OBJETO/EMPRESA
	04/2019	**03.04.2019**	**TERMO ADITIVO DE VALOR**	Termo aditivo de valor do Contrato nº 08/2018, objeto: Contratação de empresa especializada em obras de engenharia para Reforma e Ampliação de Unidades Básicas de Saúde da Sede e Povoados do Município de Indiaroba/SE./ MJD CONSTRUÇÕES E SERVIÇOS LTDA – EPP.
	05/2019	**12.04.2019**	**TERMO ADITIVO DE PRAZO**	Termo aditivo de Prazo do Contrato nº 08/2018, objeto: Contratação de empresa especializada em obras de engenharia para Reforma e Ampliação de Unidades Básicas de Saúde da Sede e Povoados do Município de Indiaroba/SE./ MJD CONSTRUÇÕES E SERVIÇOS LTDA – EPP.

FUNDO MUNICIPAL DE ASSISTÊNCIA SOCIAL

N.º CONT	Nº PROC	DATA	MODALIDADE	OBJETO/EMPRESA
08	**05/2019**	**01.04.2019**	**DISPENSA**	Locação de imóvel para o funcionamento do CREAS/ ROSANA DOS SANTOS SILVA

09	**06/2019**	**09.04.2019**	**DISPENSA**	Locação de imóvel para funcionamento da CASA LAR

CONTROLE DE LICITAÇÕES E CONTRATOS 2019

MAIO - 2019

PREFEITURA MUNICIPAL

N.º CONT	Nº PROC	DATA	MODALIDADE	OBJETO/EMPRESA
NE	**017/2019**	**02.05.2019**	**INEXIGIBILIDADE**	**Contração de empresa especializada para aquisição de óleo da transmissão do torque da retroescavadeira. /Trator Master – Tratores Peças e serviços LTDA.**
	02/2019	**02.05.2019**	**TERMO ADITIVO DE PRAZO**	**2º Termo Aditivo do Contrato nº 043/2017. Objeto:** Contratação de empresa para locação de máquinas e veículos, para atender as demandas do Município de Indiaroba/SE./ AMM SERVIÇOS E LOCAÇÕES LTDA - EPP
ATA DE RP 010/2019/PMI	**15/2019**	**09.05.2019**	**PREGÃO PRESENCIAL**	**REGISTRO DE PREÇOS PARA EVENTUAL E FUTURA CONTRATAÇÃO DE EMPRESAS PARA FORNECIMENTO DE REFEIÇÕES DO TIPO QUENTINHAS JANTAR/ALMOÇO E A LA CARTE PARA SUPRIR AS NECESSIDADES DO MUNICÍPIO DE INDIAROBA E ÓRGÃOS PARTICIPANTES/ JOELMA MENDES DE SILVA**
49	**018/2019**	**20.05.2019**	**INEXIGIBILIDADE**	**CONTRATAÇÃO DIRETA DA BANDA RECOMEÇAR SHOW ARTÍSTICO PARA REALIZAÇÃO DA FESTA DO DIVINO ESPIRITO SANTO.**
ATA DE RP 011/2019	**16/2019**	**20.05.2019**	**PREGÃO PRESENCIAL**	Registro de Preços para a prestação de serviços de Agenciamento de Viagens, compreendendo os serviços de emissão, remarcação e cancelamento de passagens aéreas nacionais e internacionais, nos termos da Instrução Normativa SLTI nº 3, de 11 de fevereiro de 2015, incluindo reserva, bem como quaisquer outras providências necessárias ao regular e adequado cumprimento das obrigações decorrentes da respectiva contratação./ **SERGITUR - SERGIPE TURISMO LTDA**
50	**018/2019**	**22/05/2019**	**DISPENSA**	**Contração de empresa para realização de Pesquisas de opinião Pública, tendo como o intuito avaliar a atuação da Administração Municipal/ PADRÃO PESQUISA**
51	**003/2019**	**22/05/2019**	**TOMADA DE PREÇOS**	**Contratação de empresa especializada em obras de engenharia do Espaço cultural em Indiaroba Sergipe/ MJD CONSTRUÇÕES**
NE	**019/2019**	**22/05/2019**	**INEXIGIBILIDADE**	**Contratação de empresa Dinâmica Pública especializada em capacitação. Realizada em Maceió na data 24 a 27 maio participante Thacio/ILCA MICAELA DOS SANTOS ALVES.**
NE	**20/2019**	**28/05/2019**	**INEXIGIBILIDADE**	Contratação de empresa para serviço de criação e confecção de decoração com flores

				naturais para tradicional Festa do Divino, nos dias 29 de maio e 06 de junho de 2019.
52	**21/2019**	**28/05/2019**	**INEXIGIBILIDADE**	Contratação da Empresa TRANZASON SONORIZAÇÃO LTDA do Artista Plástico Robson Francisco dos Santos para realização da ornamentação junina 2019, do Espaço Cultural, Avenidas principais e do Lago da Praça da Índia/ TRANZASON SONORIZAÇÃO LTDA
53	**22/2019**	**28/05/2019**	**INEXIGIBILIDADE**	Contratação de empresa, para apresentação em praça pública para show pirotécnico do barco de fogo, nos festejos juninos de Indiaroba/ **ASSOCIAÇÃO DOS FOGUETEIROS E BARQUEIROS DA CIDADE DE ESTÂNCIA**
54	**23/2019**	**28/05/2019**	**INEXIGIBILIDADE**	Contratação de empresa, para realização de shows artísticos da BANDA FABINHO DO ACORDEON E FORRÓ CHINELO DELA, a ser realizado nos dias 31/05/2019 e 29/06/2019, na Cidade de Indiaroba/SE **/LEONARDO DA CONCEIÇÃO**
55	**24/2019**	**29/05/2019**	**INEXIGIBILIDADE**	Contratação direta de atração artística local da Banda Xapeu di Paia, para realização de show artístico em comemoração aos festejos juninos deste município **/ LUIS FERNANDO CHAVES SANTOS**
56	**25/2019**	**29/05/2019**	**INEXIGIBILIDADE**	**Contratação direta de atração artística local, BANDA LOVE MIX, para realização de show artístico em comemoração ao Padroeiro Santa Antônio, no Povoado Preguiça, município de Indiaroba /SERGIO ESTEVES (LOVE MIX**
57	**26/2019**	**31/05/2019**	**INEXIGIBILIDADE**	Contratação de empresa, para realização de show artístico da BANDA CINTURA FINA, a ser realizado no dia 22/06/2019, neste Município/SE **/XODÓ EVENTOS E EDITORA MUSICAL LTDA.**
58	**27/2019**	**31/05/2019**	**INEXIGIBILIDADE**	Contratação de empresa, para realização de show artístico da BANDA FOGO NA SAIA (XANDE E NANDA, a ser realizado no dia 25/06/2019, nos festejos juninos de Indiaroba **/ I9 PUBLICIDADE E EVENTOS ARTÍSTICOS LTDA**
59	**23/2019**	**24.05.2019**	**DISPENSA EMERGENCIAL**	**Prestação de Serviços de Varrição Manual de Vias e Logradouros Públicos e Coleta de Resíduos Sólidos Domiciliares e Comerciais para o Município de Indiaroba/SE/ RAMAC EMPREENDIMENTOS LTDA.**
60	**29/2019**	**31.05.2019**	**INEXIGIBILIDADE**	Contratação de empresa, para realização de show artístico da BANDA FORRÓ 10, a ser realizado no dia 15/06/2019, nos festejos juninos de Indiaroba/ **MARCOS AURÉLIO LIMA ARAÚJO JUNIOR - ME**
61	**30/2019**	**31.05.2019**	**INEXIGIBILIDADE**	Contratação de empresa, para realização de show artístico de WELINTON O GORDINHO, a ser realizado no dia 23/06/2019, nos festejos juninos de Indiaroba/ **WDE SHOW E EVENTOS LTDA**
62	**31/2019**	**31.05.2019**	**INEXIGIBILIDADE**	Contratação de empresa, para realização de shows artísticos com o TRIO PÉ DE SERRA

				PALETAS DO FORRÓ, a ser realizado nos dias 23/06/2019 e 01/07/2019, nos festejos juninos de Indiaroba/ **MASSA DE MANDIOCA SHOW PRODUÇÕES E EVENTOS LTDA**
63	**32/2019**	**31.05.2019**	**INEXIGIBILIDADE**	Contratação direta de atração artística local Banda Musical Joaquim Lopes, para realização de show artístico em comemoração à abertura dos festejos juninos deste município/ **JOAO FRANCISCO DOS S. NETO**
64	**33/2019**	**31.05.2019**	**INEXIGIBILIDADE**	Contratação de empresa, para realização de show artístico da BANDA FABINHO DO ACORDEON E FORRÓ CHINELO DELA, DOCE SEDUÇÃO E TITTA BARÃO a ser realizado nos dias 31/05/2019, 15/06, 20/06, 27/06 e 29/06/2019 na Cidade de Indiaroba/SE/TRANZASON SONORIZAÇÃO
65	**34/2019**	**31.05.2019**	**INEXIGIBILIDADE**	Contratação de empresa, para realização de shows artísticos das Bandas: WESLEY IMPERADOR, BETHÂNIA A BAGUNCEIRA, no Município de Indiaroba/SE/ LIFE PRODUÇÕES E EVENTOS LTDA
66	**35/2019**	**31.05.2019**	**INEXIGIBILIDADE**	Contratação de empresa, para realização de Show artístico da BANDA ELTON MOTTA, a ser realizado no dia 22/06/2019, no Município de Indiaroba/SE/ SOUND MIX PROMOÇÕES E EVENTOS LTDA - ME
67	**36/2019**	**31.05.2019**	**INEXIGIBILIDADE**	Contratação de empresa, para realização de Show artístico da BANDA FORRÓ BRASIL, a ser realizado no dia 24/06/2019, no Município de Indiaroba/SE/ **VIVA COMUNICAÇÃO E PRODUÇÕES EIRELI**
70	**40/2019**	**28/05/2019**	**INEXIGIBILIDADE**	Contratação direta de atração local (Trio pé de serra Estrela do Divino) para apresentações na Feira da Agricultura Familiar, acompanhamento em apresentações juninas nas escolas municipais e grupo de idosos do município de Indiaroba/ GELMAN DA CONCEIÇÃO
71	**39/2019**	**31.05.2019**	**INEXIGIBILIDADE**	Contratação de empresa, para realização de Show artístico da Cantora CHIRLYS TRINDADE, no dia 24/06/2019, em comemoração aos festejos juninos no Município de Indiaroba/SE/ **CHIRLES DA SILVA TRINDADE**
72	**41/2019**	**31.05.2019**	**INEXIGIBILIDADE**	Contratação direta de atração artística local Grupo Pé-de-Serra Esperança, na quadrilha infanto-juvenil Índia Bela, com ensaios e apresentações na cidade de Indiaroba e Povoados ciclos vizinhos/ JOSE EUCLIDES DOS SANTOS FILHO
73	**42/2019**	**31.05.2019**	**INEXIGIBILIDADE**	Contratação direta de atração artística local, para realização de Shows artísticos com a BANDA BAGDÁ OSTENTAÇÃO em comemoração aos festejos juninos deste município/ **EDILNETE CARDOSO DO NASCIMENTO SANTOS**
	01/2019	**31.05.2019**	**RESCISÃO UNILATERAL**	RESCISÃO do Contrato nº 012/2018, objeto: Contratação de empresa especializada em Software para gestão e publicações de atos da imprensa oficial em meio eletrônico com

				certificação digital e sistema de gerenciamento eletrônico de documentos g.e.d. para suprir as necessidades da Prefeitura Municipal de Indiaroba, Estado de Sergipe./ IBDM (Instituto Brasileiro de Desenvolvimento Municipal.
	01/2019	**31.05.2019**	**RESCISÃO UNILATERAL**	Rescisão do Contrato nº 09/2019, objeto: Contratação de empresa especializada para criação e manutenção de um portal moderno, compatível com as tendências atuais, dentro dos padrões HTML 5 + CSS 3, gerenciador de conteúdo, onde será possível incluir notícias da administração, fotos e etc. da Prefeitura Municipal de Indiaroba./ TECSIS (Tecnologia e Sistemas Eireli – ME)

FUNDO MUNICIPAL DE SAÚDE

N.º CONT	Nº PROC	DATA	MODALIDADE	OBJETO/EMPRESA
10/2019	**05/2019**	**02.05.2019**	**DISPENSA**	Contratação de empresa para prestação de serviços de Assessoria e Consultoria dos Programas e Gestão Financeira na área da Saúde./ RENILDES NASCIMENTO SANTOS DE JESUS - M CONSULTORIA
	02/2019	**02.05.2019**	**TERMO ADITIVO DE PRAZO**	2º Termo Aditivo do Contrato nº 011/2017, objeto: Contratação de empresa para locação de máquinas e veículos, para atender as demandas do Município de Indiaroba/SE./ AMM SERVIÇOS E LOCAÇÕES LTDA - EPP

FUNDO MUNICIPAL DE ASSISTÊNCIA SOCIAL

N.º CONT	Nº PROC	DATA	MODALIDADE	OBJETO/EMPRESA
10	**07/2019**	**07.05.2019**	**DISPENSA**	**Locação de imóvel para funcionamento SCFV (Serviço de Convivência e Fortalecimento de Vincúlo)/** Liliane Caetano dos Santos
11	**03/2019**	**09.05.2019**	**INEXIGIBILIDADE**	Contratação direta de atração de artista local FLORÊNCIO em comemoração ao dia das mães/ RAFAEL OLIVEIRA DA CRUZ
12	**04/2019**	**30.05.2019**	**INEXIGIBILIDADE**	Contratação direta de atração de artista local GRUPO PÉ DE SERRA em comemoração ao dia das mães/ **JOELSON FELIX DA CRUZ**

CONTROLE DE LICITAÇÕES E CONTRATOS 2019

JUNHO - 2019

PREFEITURA MUNICIPAL

N.º CONT	Nº PROC	DATA	MODALIDADE	OBJETO/EMPRESA
68	**37/2019**	**03.06.2019**	**INEXIGIBILIDADE**	Contratação de empresa, para realização de shows artísticos da contara Lainy Marinhos nos festejos junino da Cidade de Indiaroba/SE/ ASSOCIAÇÃO DOS MUSICOS, CANTORES E COMPOSITORES DA CIDADE DE ESTANCIA E REGIÃO SUL DE SERGIPE.

69	**38/2019**	**03.06.2019**	**INEXIGIBILIDADE**	Contratação de empresa, para realização de show artístico do Cantor Lucas Castro, em comemoração aos festejos juninos no Município de Indiaroba/SE/ LUCAS DANIEL DE CASTRO MENDONÇA.
74	**43/2019**	**05.06.2019**	**INEXIGIBILIDADE**	Contratação direta de atração artística local, para realização de show artístico em comemoração aos festejos juninos deste Município/ **RAFAEL OLIVEIRA DA CRUZ**
75	**44/2019**	**07.06.2019**	**INEXIGIBILIDADE**	Contratação direta de atração artística local Grupo Pé-de-Serra CUM NOIS É MAR MIÓ no município de Indiaroba, um comemoração aos Festejos Juninos/ **CLAUDIONOR OLIVEIRA SANTOS**
76	**45/2019**	**06.06.2019**	**INEXIGIBILIDADE**	Contratação de empresa, para realização de show artístico da BANDA RAIO DA SILIBRINA, em comemoração aos festejos juninos de Indiaroba/SE/ RAIO PRODUÇÕES E EMPREENDIMENTOS EIRELI
NOTA DE EMPENHO	**46/2019**	**06.06.2019**	**INEXIGIBILIDADE**	Contratação de empresa para aquisição de óleo de base mineral para transmissão dos tratores agrícolas deste Município/ SERGIPE VEÍCULOS COMERCIAIS LTDA.
77	**47/2019**	**07.06.2019**	**INEXIGIBILIDADE**	Contratação direta de atração artística Show Pé de Serra Faloxenty, para realização do Projeto Show na Praça em comemoração aos festejos juninos deste Município/ **José Edson Mendes dos Santos**
78	**48/2019**	**07.06.2019**	**INEXIGIBILIDADE**	Contratação direta de atração artista local para realização de show artístico de JORGE E LUANA, em comemoração aos Festejos Juninos/ ALBERTO CELSO GOES SANTOS
79	**49/2019**	**07.06.2019**	**INEXIGIBILIDADE**	Contratação direta da atração artística local "TRIO PÉ DE SERRA NOVO NORDESTE", em comemoração aos festejos juninos deste Município/ **JOSE RAIMUNDO NASCIMENTO SANTOS**
90	**24/2019**	**03.06.2019**	**DISPENSA**	Contratação de empresa especializada em Software, para implantação do (SAI), conjunto de ferramentas integradas de Transparência em um só portal, para cumprimento dos princípios da Publicidade e Eficiência Administrativa; HOME PAGE, E-SIC, SITE DE SECRETARIAS, SIOF e E-OUV, para suprir as necessidades da Prefeitura Municipal de Indiaroba **INSTITUTO MUNICIPAL DE ADMINISTRAÇÃO PÚBLICA– IMAP**
91	**25/2019**	**03.06.2019**	**DISPENSA**	Contratação de empresa, para implantação do (SISGED), que permitirá a digitalização dos documentos do acervo municipal, indexação e gerenciamento eletrônico de documentos através de sistema de busca via web e em mídia digital, para suprir as necessidades da Prefeitura Municipal de Indiaroba/ **INSTITUTO MUNICIPAL DE ADMINISTRAÇÃO PÚBLICA– IMAP**
80	**26/2019**	**11.06.2019**	**DISPENSA**	Contratação de empresa para divulgação das ações e serviços desenvolvidos pela Gestão Municipal, através da Rádio FM Jornal 91,3 de segunda a sexta – feira no horário das 13h no Programa BATALHA NA JORNAL/ CB PRODUÇÕES DE VÍDEOS, FILMES E MATERIAIS DE PUBLICITÁRIOS LTDA - ME
NF	**27/2019**	**12.06.2019**	**DISPENSA**	**Prestação de serviços em Comunicação, Marketing e Midias Digitais, das ações da**

				Prefeitura de Indiaroba/ MATEUS CAETANO NETO (PROMOVA IDEIAS)
81	**50/2019**	**13.06.2019**	**INEXIGIBILIDADE**	Contratação da Empresa para decoração do Evento "Rainha Junina 2019 da Rede Educacional do Município, no dia 15/06/2019./ TRANZASON SONORIZAÇÃO LTDA
82	**51/2019**	**19.06.2019**	**INEXIGIBILIDADE**	Contratação de empresa, para realização de show artístico da BANDA NINEIA OLIVEIRA, em comemoração aos festejos juninos de Indiaroba/SE/ IGOR LIMA TAVARES – ME
83	**52/2019**	**19.06.2019**	**INEXIGIBILIDADE**	Contratação direta de atração artística local da Banda Xapeu di Paia, para realização de show artístico em comemoração aos festejos juninos deste município**/ LUIS FERNANDO CHAVES SANTOS**
84	**53/2019**	**18.06.2019**	**INEXIGIBILIDADE**	Contratação de empresa para atração artística do TRIO PÉ DE SERRA, em acompanhamento a Quadrilha Pisa na Brasa durante apresentações nas escolas municipais./TRANZASON SONORIZAÇÃO LTDA
85	**54/2019**	**26.06.2019**	**INEXIGIBILIDADE**	Contratação de empresa, para realização de show artístico da BANDA BALADA PRIME, em comemoração aos festejos juninos de Indiaroba/SE/ ANDERSON AMAURY SANTANA SOUZA – MEI
ATA DE RP Nº 012/2019/PMI	**017/2019**	**27.06.2019**	**PREGÃO PRESENCIAL**	**REGISTRO DE PREÇOS PARA EVENTUAL E FUTURA CONTRATAÇÃO DE EMPRESAS PARA FORNECIMENTO DE MATERIAL DE EXPEDIENTE PARA SUPRIR AS NECESSIDADES DO MUNICÍPIO DE INDIAROBA E ÓRGÃOS PARTICIPANTES.** **MATERIAL DE EXPEDIENTE/ ARAÚJO & FILHA LTDA; LIVRARIA E PAPELARIA PRÁTICA LTDA – ME; JOSEFA ALVES DOS SANTOS ITABAIANINHA – ME; GEBERTON NASCIMENTO DOS SANTOS – ME; IVANETE BARBOSA DE SANTANA - ME**
86	**55/2019**	**28.06.2019**	**INEXIGIBILIDADE**	Contratação direta da atração artística CUM NOIS É MAR MIÓ para realização de show no ESPAÇO CULTURAL JOÃO PEQUENO concursos de quadrilhas .
NF	**57/2019**	**28.06.2019**	**INEXIGIBILIDADE**	Contratação de empresa para ornamentação da confraternização do II Forró do Gari, que acontecerá no dia 01/07/2019, no Centro de Convenções do Municipio de Indiaroba/SE. / TRANZASOM SONORIZAÇÃO LTDA.

FUNDO MUNICIPAL DE SAÚDE

N.º CONT	Nº PROC	DATA	MODALIDADE	OBJETO/EMPRESA
ATA DE RP Nº 03/2019/FMS	**006/2019**	**03.06.2019**	**PREGÃO PRESENCIAL**	**REGISTRO DE PREÇOS PARA EVENTUAL FORNECIMENTO DE MEDICAMENTOS DESTINADOS A SUPRIR AS NECESSIDADES DO FUNDO MUNICIPAL DE SAÚDE DE *INDIAROBA*- SERGIPE.** **SANFARMA COMÉRCIO DE MEDICAMENTOS LTDA - ME; CSMED PRODUTOS**

				ODONTOLÓGICOS E HOSPITALARES EIRELI; PAULO CESAR DE OLIVEIRA SANT'ANA - EPP; YVMED PRODUTOS FARMACÊUTICOS E HOSPITALARES EIRELI - ME; VIANA FARMA COMÉRCIO E REPRESENTAÇÕES LTDA - ME;

FUNDO MUNICIPAL DE ASSISTÊNCIA SOCIAL

N.º CONT	Nº PROC	DATA	MODALIDADE	OBJETO/EMPRESA
13	05/2019	03/06/2019	INEXIGIBILIDADE	Contratação direta da atração de artista local Grupo Musical Cum Nóis Mar Mio para apresentação aos festejos Juninos da Secretaria de Assistência da quadrilha de idosos/ CLAUDIONOR OLIVEIRA SANTOS
14	06/2019	03/06/2019	INEXIGIBILIDADE	Contratação direta de atração de artista local Banda Bagdá Ostentação para animar o cortejo de desfile de carroças do Grupo pra viver não tem idade (SCFV)/ EDILNETE CARDOSO BAGDÁ OSTENTAÇÃO
15	07/2019	10/06/2019	INEXIGIBILIDADE	Contratação de empresa para espetáculo artístico, a ser realizado de forma itinerante, percorrendo diversas ruas da cidade, conforme orientação da contratante./ MASSA DE MANDIOCA SHOW PRODUÇÕES E EVENTOS.
16	08/2019	13/06/2019	INEXIGIBILIDADE	CONTRATAÇÃO DO GRUPO MUSICAL JORGE LUANA PARA ANIMAR O PRIMEIRO FORROZÃO DA MELHOR IDADE (SCFV)/ ALBERTO CELSO GOES SANTOS
17	09/2019	14/06/2019	INEXIGIBILIDADE	Contratação da Empresa TRANZASON SONORIZAÇÃO LTDA para ornamentar as carroças para o desfile e ocentro de Convenções nos dias 17 e 19/06/2019, onde acontecerá o resgate cultural dos Festejos Juninos, que contará com a participação dos participantes do Serviço de Convivência e Fortalecimento de Vínculo, CREAS E CASA LAR, deste Município/ TRANZASON SONORIZAÇÃO LTDA.

CONTROLE DE LICITAÇÕES E CONTRATOS 2019

JULHO - 2019

PREFEITURA MUNICIPAL

N.º CONT	Nº PROC	DATA	MODALIDADE	OBJETO/EMPRESA
87	06/2019	03.07.2019	TOMADA DE PREÇOS	Contratação de empresa especializada em obras de engenharia para Reforma da Praça do Convento, no Município de Indiaroba/SE. / MJD CONSTRUÇÕES E SERVIÇOS LTDA – EPP.
88	56/2019	03.07.2019	INEXIGIBILIDADE	Contratação de empresa para ministrar curso de Elaboração de Projetos para Captação e Movimentação de Recursos/ ICAB – INSTITUTO CULTURAL ARTE BRASIL.

89	07/2019	09.07.2019	TOMADA DE PREÇOS	Contratação de empresa especializada em obras de engenharia para Reforma das Escolas Aloizio Campos e Arquibaldo Mendonça de Araújo, no Município de Indiaroba/SE/ CONSTRUTORA DINÂMICA LTDA EPP.
ATA DE REGISTRO DE PREÇOS Nº 014/2019/PMI	28/2019	10.07.2019	DISPENSA	REGISTRO DE PREÇOS PARA EVENTUAL E FUTURA CONTRATAÇÃO DE EMPRESAS PARA LOCAÇÃO DE IMPLEMENTOS AGRÍCOLA PAR PREPARO DO SOLO COMO: ARAR, SULCAR, GRADEAR, NIVELAR, PULVERIZAR, ROCAR, ENTRE OUTROS CONFORME ESPECIFICAÇÕES, QUANTITATIVOS, EXIGÊNCIAS E DETALHAMENTOS CONSTANTES NO ANEXO I DO EDITAL./ A.R.V. AGROPECUÁRIA TRANSPORTE E SERVIÇOS LTDA – EPP.
ATA DE REGISTRO DE PREÇOS Nº 013/2019	019/2019	10.07.2019	PREGÃO PRESENCIAL	REGISTRO DE PREÇOS PARA EVENTUAL E FUTURA AQUISIÇÃO DE GÊNEROS ALIMENTÍCIOS PARA AS DIVERSAS SECRETARIAS DO MUNICÍPIO DE INDIAROBA E ÓRGÃOS PARTICIPANTES / ESTAÇÃO COMERCIAL EIRELE - ME
92	05/2019	15.07.2019	TOMADA DE PREÇOS	Contratação de empresa especializada em obras de engenharia para Drenagem da rua Rolemberg Leite na Colônia Sergipe, Drenagem da Rua em frente a Praça Pública de Terra Caída, Instalações Elétricas dos Canteiros da Rua em Frente a Rodoviária do Município de Indiaroba/SE./JGLR EMPREENDIMENTOS LTDA
NOTA DE EMPENHO	29/2019	12.07.2019	DISPENSA	Prestação de serviços de Caracterização hidrogeológica e locação de poços artesianos para implantação de rede de abastecimento localizado na Cidade de Indiaroba/SE / DAIANY SANTOS SILVA.
93	30/2019	12.07.2019	DISPENSA	LOCAÇÃO DE IMÓVEL SITUADO NA AVENIDA OSCAR MENDONÇA DA CRUZ, Nº 131, CENTRO – INDIAROBA/SE, PARA IMPLANTAÇÃO DE UM CALL CENTER E ÁREAS PARA INCUBAÇÃO DE EMPRESAS./ ORACIO MACÁRIO DOS SANTOS.
		15.07.2019	RESCISÃO	RESCISÃO DO CONTRATO Nº 034/2019/PMI, OBJETO: contratação de empresa especializada visando a aquisição de gêneros alimentícios destinados a merenda escolar dos alunos atendidos na rede municipal de ensino, alimentação das crianças atendidas pela creche e demais programas federais da educação/ GAMA DISTRIBUIDORA LOGÍSTICA DE ALIMENTOS – EIRELI – EPP.
94	58/2019	18.07.2019	INEXIGIBILIDADE	Contratação direta da atração artística SAMBA DE COCO DE DONA MOCINHA para apresentação em diversos eventos culturais do Município de Indiaroba/SE. / MARIA RIVANDA DA CONCEIÇÃO
95	31/2019	23.07.2019	DISPENSA EMERGENCIAL	Prestação de Serviços de Varrição Manual de Vias e Logradouros Públicos e Coleta de Resíduos Sólidos Domiciliares e Comerciais para o Município de Indiaroba/SE/ RAMAC EMPREENDIMENTOS LTDA.
ATA DE	021/2019	23.07.2019	PREGÃO	REGISTRO DE PREÇOS PARA EVENTUAL E

REGISTRO DE PREÇOS Nº 015/2019			PRESENCIAL	FUTURA AQUISIÇÃO DE UTENSÍLIOS DOMÉSTICOS PARA AS DIVERSAS SECRETARIAS E ÓRGÃOS PARTICIPANTES/ ESTAÇÃO COMERCIAL EIRELI – ME; JOSEFA ALVES DOS SANTOS ITABAIANINHA; LIVRARIA E PAPELARIA RENASCER LTDA – ME.
96	59/2019	24.07.2019	INEXIGIBILIDADE	Contratação de empresa, para realização de show artístico das BANDAS: CLEYTINHO GARANHÃO; TARCISIO E BANDA DOCE SEDUÇÃO a ser realizado no dia 27/07/2019, no Povoado Convento, na Cidade de Indiaroba/SE/TRANZASON SONORIZAÇÃO
97	60/2019	24.07.2019	INEXIGIBILIDADE	Contratação de empresa, para realização de show artístico do cantor FABIO DE ESTÂNCIA, a ser realizado no dia 27/07/2019, no Povoado Convento, na Cidade de Indiaroba/SE/ASSOCIAÇÃO DE MUSICOS DE ESTANCIA
NOTA DE EMPENHO	61/2019	25.07.2019	INEXIGIBILIDADE	Contratação de empresa para aquisição de óleo, filtros e serviços de manutenção para a retroescavadeira e tratores agrícolas deste Município/ SERGIPE VEÍCULOS COMERCIAIS LTDA.
NOTA DE EMPENHO	62/2019	25.07.2019	INEXIGIBILIDADE	Contratação de empresa para a participação de Conselheiros do Conselho Municipal de Educação e representantes da Secretaria Municipal de Educação de Indiaroba, no VII ENCONTRO NORDESTE EDUCAÇÃO UNCME 2019./ UNIÃO NACIONAL DOS CONSELHOS MUNICIPAIS DE EDUCAÇÃO.
	06/2019	29.07.2019	TERMO ADITIVO DE PRAZO	TERMO ADITIVO DE PRAZO DO CONTRATO Nº 079/2017, OBJETO: Contratação de empresa especializada em obras e serviços de engenharia para Pavimentação com Drenagem Superficial em diversas ruas no Município de Indiaroba/SE/ LE – CONSTRUÇÕES, PROJETOS E SERVIÇOS LTDA.
98	22/2019	30.07.2019	PREGÃO PRESENCIAL	CONTRATAÇÃO DE EMPRESA PARA AQUISIÇÃO DE GÊNEROS ALIMENTÍCIOS DESTINADOS A MERENDA ESCOLAR DOS ALUNOS ATENDIDOS NA REDE MUNICIPAL DE ENSINO, ALIMENTAÇÃO DAS CRIANÇAS ATENDIDAS PELA CRECHE E DEMAIS PROGRAMAS FEDERAIS DA EDUCAÇÃO./ ESTAÇÃO COMERCIAL EIRELI - ME
ATA DE REGISTRO DE PREÇOS Nº 016/2019	20/2019	30.07.2019	PREGÃO PRESENCIAL	REGISTRO DE PREÇOS PARA EVENTUAL E FUTURA AQUISIÇÃO DE EQUIPAMENTOS, FERRAGENS E MATERIAIS DE SOLDA PARA ATENDER AS NECESSIDADES DA PREFEITURA/ CLESIO COELHO GUIMARÃES – ME.
NOTA DE EMPENHO	63/2019	31.07.2019	INEXIGIBILIDADE	Contratação de empresa especializada em capacitação e treinamentos, para participação do Secretário Municipal de Infraestrutura Urbana no LXVIII Seminário Interestadual de Agentes Públicos Políticos, que ocorrerá no período de 02 a 05 de agosto de 2019, na Cidade de Maceió/AL/ CAP TREINAMENTOS E CONGRESSOS LTDA
		31.07.2019	RESCISÃO	TERMO DE RESCISÃO DO CONTRATO 084/2017

				– OBJETO: O presente termo tem por objeto a rescisão unilateral do Contrato nº 084/2017, celebrado em 01/11/2017 (primeiro de novembro de dois mil e dezessete), cujo objeto é CONTRATAÇÃO de empresa para prestação de serviços jurídicos tributários visando à recuperação dos valores do FUNDEF, que deixaram de ser repassados aos cofres desta Prefeitura em face ilegal fixação, pela União, do valor Mínimo Anual por Aluno – VMAA no período de 1998 a 2006/ PETRAGLIA ADVOGADOS ASSOCIADOS

FUNDO MUNICIPAL DE SAÚDE

N.º CONT	Nº PROC	DATA	MODALIDADE	OBJETO/EMPRESA
ATA DE R.P 004/2019/FMS	007/2019	19.07.2019	PREGÃO PRESENCIAL	REGISTRO DE PREÇOS PARA FORNECIMENTO DE FRALDAS DESCARTÁVEIS GERIÁTRICAS, DESTINADAS A ATENDER AS NECESSIDADES DO FUNDO MUNICIPAL DE SAÚDE DO MUNICÍPIO DE INDIAROBA – SERGIPE/ JOSEFA ALVES DOS SANTOS ITABAIANINHA – ME; YVIMED PRODUTOS FARMACÊUTICOS E HOSPITALARES EIRELI – ME; AJS COMERCIAL LTDA – ME;

FUNDO MUNICIPAL DE ASSISTÊNCIA SOCIAL

N.º CONT	Nº PROC	DATA	MODALIDADE	OBJETO/EMPRESA
18	08/2019	01/07/2019	DISPENSA	Locação de imóvel para funcionamento SCFV no Pov. Pontal (Serviço de Convivência e Fortalecimento de Vincúlo)/ EUVALDO DE OLIVEIRA SANTOS
NOTA DE EMPENHO	09/2019	10/07/2019	DISPENSA	Contratação de empresa para prestação de serviços funerários para o Sr. Jailton da Silva Cruz, que veio a falecer na Cidade do Rio de Janeiro, no dia 09/07/2019 e a família se encontra em situação de vulnerabilidade social./ CAPELA E FUNERÁRIA SENHOR DO BOMFIM LTDA.
	01/2019	01/07/2019	TERMO ADITIVO DE PRAZO	Locação de imóvel localizado na Rua Solon Quintela Leite, nº 242, Centro-Indiaroba/SE, para o funcionamento do CREAS, no Município de Indiaroba, Estado de Sergipe. / ROSANA DOS SANTOS SILVA

CONTROLE DE LICITAÇÕES E CONTRATOS 2019

AGOSTO - 2019

PREFEITURA MUNICIPAL

ESTADO DE SERGIPE
Prefeitura Municipal de Indiaroba
Secretaria de Administração

N.º CONT	Nº PROC	DATA	MODALIDADE	OBJETO/EMPRESA
99	64/2019	07.08.2019	INEXIGIBILIDADE	Contratação de empresa, para realização de show artístico do DJ JÚNIOR, a ser realizado no dia 09/08/2019, na festa do Happy India, na Cidade de Indiaroba/SE/TRANZASOM SONORIZAÇÃO LTDA
	04/2019	09.08.2019	TERMO ADITIVO DE PRAZO	4º TERMO ADITIVO DE PRAZO DO CONTRATO Nº 69/2015, OBJETO: Contratação de empresa especializada em prestação de serviços de instalação de link de conectividade IP de acesso privado à rede mundial de computadores-INTERNET, para atender as necessidades de diversas Secretarias do Município de Indiaroba./ INFOTEC – SERVIÇOS DE PROVEDOR DA INTERNET LTDA - EPP
100	09/2019	16.08.2019	TOMADA DE PREÇOS	Contratação de empresa especializada em obras de engenharia para Revitalização e Reforma da Orlinha Pluvial, no Município de Indiaroba/SE/ VIBAL CONSTRUÇÕES E SERVIÇOS LTDA
101	65/2019	15.08.2019	INEXIGIBILIDADE	Contratação de artista local para realização de show artístico de JORGE E LUANA no dia 17/08/2019, no “1º Forrozão dos Pais”, Povoado Colônia Retiro, Município de Indiaroba./ ALBERTO CELSO GOES SANTOS
102	66/2019	16.08.2019	INEXIGIBILIDADE	Contratação direta de artista regional BANDA DOMINGOS SERGIPANO no dia 17/08/2019, no ``1º Forrozão dos pais ´´ Povoado Colônia Retiro Município de Indiaroba./DOMINGOS DE JESUS SANTOS.
103	25/2019	19.08.2019	PREGÃO PRESENCIAL	CONTRATAÇÃO DE EMPRESA PARA LOCAÇÃO DE VEÍCULOS PASSEIO, COM MOTORISTA E COMBUSTÍVEL POR CONTA DA CONTRATANTE, QUILOMETRAGEM LIVRE, COM CAPACIDADE PARA 05 (CINCO) PESSOAS, DESTINADOS A SUPRIR AS NECESSIDADES DA PREFEITURA./ PREST SERVICE REPRESENTAÇÕES E SERVIÇOS LTDA.
ATA DE RP Nº 017/2019		19.08.2019	PREGÃO PRESENCIAL	REGISTRO DE PREÇOS PARA LOCAÇÃO DE MESAS, CADEIRAS, CAIXA TERMICA, FREEZER E AQUISIÇÃO DE GELO, PARA DAR SUPORTE ÀS ATIVIDADES DA PREFEITURA E ÓRGÃOS PARTICIPANTES./ DERIVALDO DOS SANTOS.
104	67/2019	19.08.2019	INEXIGIBILIDADE	Contratação de empresa para prestação de serviços jurídicos tributários visando á recuperação dos valores do FUNDEF, que deixaram de ser repassados aos cofres desta Prefeitura em face ilegal fixação, pela União, do valor Minimo Anual por Aluno – VMAA no período de 1998 a 2006./ PETRAGLIA ADVOGADOS ASSOCIADOS LTDA.
105	68/2019	21/08/2019	INEXIGIBILIDADE	Contratação de empresa para realização de show artístico de LAYNE MARINHO a ser realizado , na cavalgada que acontecerá no dia 25/08/2019 com duração de 2 horas , cidade de Indiaroba /SE. TRANZASOM SONORIZAÇÃO LTDA.

106	69/2019	22/08/2019	INEXIGIBILIDADE	Contratação direta da atração artística cultural do SAMBA DE COCO ``TIA MOCINHA´´ que irá se apresentar no dia 23/08/2019, no Teatro Tobias Barretos.
NOTA DE EMPENHO	70/2019	22/08/2019	INEXIGIBILIDADE	Contratação de empresa especializada em capacitação e treinamentos, para participação do Secretário Municipal de Infraestrutura Urbana no VIII Seminário Nacional de Gestão Legislativa, direcionado para Prefeitos, Vice-Prefeitos, Vereadores, Assessores e Secretários, que ocorrerá no período de 23 a 26 de agosto de 2019, na Cidade de Maceió/AL/ ILCA MICAELA DOS SANTOS ALVES
	01/2019	22/08/2019	TERMO ADITIVO	1º TERMO ADITIVO DO CONTRATO 92/2019 – OBJETO: Contratação de empresa especializada em obras de engenharia para Drenagem da rua Rolemberg Leite na Colônia Sergipe, Drenagem da Rua em frente a Praça Pública de Terra Caída, Instalações Elétricas dos Canteiros da Rua em Frente a Rodoviária do Município de Indiaroba/SE./ JGLR EMPREENDIMENTOS LTDA
107	71/2019	22/08/2019	INEXIGIBILIDADE	Contratação direta referente a contratação de Grupo artístico Cultural do Lambe Sujo do Mestre Chupinha. Para apresentação no dia 23/08/2019, no Teatro Tobias Barreto na cidade de Aracaju./ DANIELA DOS SANTOS FERNANDES
108	72/2019	23/08/2019	INEXIGIBILIDADE	Contratação direta de atração artística local BAGDA OSTENTAÇÃO a ser realizado na cavalgada que acontecerá 25/08/2019 com duração 3 horas neste município/EDILNETE CARDOSO DO NASCIMENTO.
109	11/2019	06.09.2019	TOMADA DE PREÇOS	Contratação de empresa especializada em obras de engenharia para Pavimentação em Paralelepípedo com Drenagem Pluvial Profunda no Assentamento Sete Brejos, no Município de Indiaroba/SE./ JAMPA COMERCIAL E SERVIÇOS LTDA.

FUNDO MUNCIPAL DE SAÚDE

N.º CONT	Nº PROC	DATA	MODALIDADE	OBJETO/EMPRESA
	04/2019	09.08.2019	TERMO ADITIVO DE PRAZO	4º TERMO ADITIVO DE PRAZO DO CONTRATO Nº 17/2015, OBJETO: Contratação de empresa especializada em prestação de serviços de instalação de link de conectividade IP de acesso privado à rede mundial de computadores-INTERNET, para atender as necessidades de diversas Secretarias do Município de Indiaroba./ INFOTEC – SERVIÇOS DE PROVEDOR DA INTERNET LTDA- EPP

FUNDO MUNICIPAL DE ASSISTÊNCIA SOCIAL

N.º CONT	Nº PROC	DATA	MODALIDADE	OBJETO/EMPRESA
	01/2019	09/08/2019	TERMO ADITIVO DE PRAZO	1º TERMO ADITIVO DE PRAZO DO CONTRATO Nº 09/2019, OBJETO: Locação de imóvel para funcionamento da CASA LAR/ EDILNETE CARDOSO DO NASCIMENTO SANTOS
	04/2019	09/08/2019	TERMO ADITIVO DE PRAZO	4º TERMO ADITIVO DE PRAZO DO CONTRATO Nº 25/2015, OBJETO: Contratação de empresa especializada em prestação de serviços de instalação de link de conectividade IP de acesso privado à rede mundial de computadores-INTERNET, para atender as necessidades de diversas Secretarias do Município de Indiaroba./ INFOTEC – SERVIÇOS DE PROVEDOR DA INTERNET LTDA- EPP

CONTROLE DE LICITAÇÕES E CONTRATOS 2019

SETEMBRO - 2019

PREFEITURA MUNICIPAL

N.º CONT	Nº PROC	DATA	MODALIDADE	OBJETO/EMPRESA
	01/2019	03.09.2019	TERMO ADITIVO DE PRAZO	Termo Aditivo do Contrato 78/2018 – Objeto: Contrato estabelece Cooperação Recíproca entre as partes, visando o desenvolvimento de atividades para promoção da integração ao mercado de trabalho, de acordo com a Constituição Federal (Art. 203, Inciso III e Art. 214, Inciso IV), através da operacionalização de programas de Estágio de Estudantes./ **CENTRO DE INTEGRAÇÃO EMPRESA ESCOLA – CIEE**
109	11/2019	06.09.2019	TOMADA DE PREÇOS	Contratação de empresa especializada em obras de engenharia para Pavimentação em Paralelepípedo com Drenagem Pluvial Profunda no Assentamento Sete Brejos, no Município de Indiaroba/SE./ **JAMPA COMERCIAL E SERVIÇOS LTDA.**
110	73	12.09.2019	INEXIGIBILIDADE	Contratação de empresa para realização de OFICINA DE POESIA E PRODUÇÃO LITERÁRIA, para alunos da Rede Municipal de Ensino, que ocorrerá no período de Setembro a Novembro de 2019./ **LIDIANE SOUZA NOBRE – EI.**
NOTA DE EMPENHO	32	12.09.2019	DISPENSA	Contratação de empresa para aquisição de peças e revisão obrigatória de 10.000 km (garantia de fábrica), no ônibus escolar – Chassi nº 93PB58M10KC098136, que pertence a frota de transporte escolar da Secretaria Municipal de Educação, Município de Indiaroba/SE / **UNIÃO DISTRIBUIDORA DE VEÍCULOS E PEÇAS LTDA.**
NOTA DE EMPENHO	74	19.09.2019	INEXIGIBILIDADE	Contratação de empresa para serviço de criação e decoração com flores e folhagens naturais para a tradicional Festa do Distrito de Santa Terezinha, que acontecerá no período de 27/09 a 06/10/2019, no Município de Indiaroba/SE./ **FRANCELIA GUIMARÃES DE FRANÇA.**
	02/2019	20.09.2019	TERMO ADITIVO	Termo Aditivo do Contrato 92/2019 – Objeto: Contratação de empresa especializada em obras

				de engenharia para Drenagem da rua Rolemberg Leite na Colônia Sergipe, Drenagem da Rua em frente a Praça Pública de Terra Caída, Instalações Elétricas dos Canteiros da Rua em Frente a Rodoviária do Município de Indiaroba/SE.**/ JGLR EMPREENDIMENTOS LTDA**
NOTA DE EMPENHO	75	26.09.2019	INEXIGIBILIDADE	Contratação de empresa especializada em capacitação e treinamentos, para participação do Procurador Geral do Município no XXXIII CONGRESSO BRASILEIRO DE DIREITO ADMINISTRATIVO, na cidade de Campo Grande/MS, durante os dias 16, 17 e 18 de outubro de 2019./ **INSTITUTO BRASILEIRO DE DIREITO ADMINISTRATIVO.**
111	12/2019	27.09.2019	TOMADA DE PREÇOS	Contratação de empresa especializada em obras de engenharia para Implantação, adequação/ampliação de calçadas, acessibilidades e sinalização nos Povoados Terra Caída, Pontal, Saguim, Colônia Sergipe, Preguiça de Cima e no Centro de Indiaroba/SE, Contrato de Repasse Nº 845347/2017 – Operação 1038732-24 – Programa MOB URB TRANSIT./ **RNG ENGENHARIA EIRELI.**
112	76/2019	30/09/2019	INEXIGIBILIDADE	Contratação direta da atração artística local João do Arrocha ,participação na Festa do Distrito Santa Terezinha no dia 12/10/2019/Leonardo da Conceição.
113	77/2019	30/09/2019	INEXIGIBILIDADE	Contratação direta da atração artística local BAGDÁ OSTENTAÇÃO para participação na Festa do Distrito Santa Terezinha no dia 12/10/2019 / Josefina da Fé Oliveira .
	01/2019	30/09/2019	TERMO ADITIVO DE VALOR	Termo aditivo do Contrato 33/2019 – Objeto: **C**ontratação de empresa especializada visando a aquisição de gêneros alimentícios destinados a merenda escolar dos alunos atendidos na rede municipal de ensino, alimentação das crianças atendidas pela creche e demais programas federais da educação./ **ESTAÇÃO COMERCIAL EIRELI - ME**

FUNDO MUNICIPAL DE SAÚDE

N.º CONT	Nº PROC	DATA	MODALIDADE	OBJETO/EMPRESA
ATA DE RP Nº 005/2019	09/2019	17/09/2019	PREGÃO PRESENCIAL	Registro de preços para eventual fornecimento de materiais gráficos destinados a suprir as necessidades do Fundo Municipal De Saúde de Indiaroba– Sergipe/ **GRÁFICA BOQUIM EIRELI; J.F. GRÁFICA E EDIÇÕES EIRELI – ME; MARIA LUCIA CAMINHA DA SILVA ME; YASMIN CONCEIÇÃO MAZÊ ROCHA;**

FUNDO MUNICIPAL DE ASSISTÊNCIA SOCIAL

N.º CONT	Nº PROC	DATA	MODALIDADE	OBJETO/EMPRESA
ATA DE RP Nº 01/2019	02/2019	04/09/2019	PREGÃO PRESENCIAL	REGISTRO DE PREÇOS PARA EVENTUAL AQUISIÇÃO DE ENXOVAIS PARA ATENDER

				AS NECESSIDADES DA SECRETARIA DE ASSISTÊNCIA SOCIAL E FUNDO MUNICIPAL DE ASSISTÊNCIA SOCIAL DO MUNICÍPIO DE INDIAROBA/SE / **JOSEFA ALVES DOS SANTOS ITABAIANINHA ME; AJM SANTANA EMPREENDIMENTOS LTDA - ME**
19	10/2019	12/09/2019	INEXIGIBILIDADE	Contratação direta de atração artística local Grupo Pé de Serra com triangulo, zabumba e sanfona- para os ensaios da Quadrilha Junina de Idosos (Grupo pra viver não tem idade) do SCFV./ **JOELSON FELIX DA CRUZ**
NOTA DE EMPENHO	10/2019	16/09/2019	DISPENSA	Contratação de empresa para aquisição de peças e revisão obrigatória de 10.000 km (garantia de fábrica), no veículo de Placa QMF 3914, que pertence a frota de transporte da Secretaria Municipal de Assistência, Inclusão e Desenvolvimento Social, Município de Indiaroba/SE / **CONTERRÂNEA COMERCIO E LOCAÇÃO DE VEÍCULOS LTDA.**

CONTROLE DE LICITAÇÕES E CONTRATOS 2019

OUTUBRO - 2019

PREFEITURA MUNICIPAL

N.º CONT	Nº PROC	DATA	MODALIDADE	OBJETO/EMPRESA
ATA DE RP Nº 18/2019	26/2019	04.10.2019	PREGÃO PRESENCIAL	AQUISIÇÃO DE MATERIAL PERMANENTE DE ESCRITÓRIO, MOBILIÁRIO E DOMÉSTICO PARA ATENDER AS NECESSIDADES DA PREFEITURA
114	78/19	02.10.2019	INEXIGIBILIDADE	Contratação de empresa para realização de show artístico LAYNE MARINHO por ocasião das festividades da padroeira do povoado Santa Terezinha que acontecerá no dia 12/10/2019 na cidade de Indiaroba
115	79/19	08.10.2019	INEXIGIBILIDADE	Contratação direta da atração artística local Jorge e Luana, para apresentar no povoado do Sete Brejos no dia 19/10/2019
NOTA DE EMPENHO	80/19	08.10.2019	INEXIGIBILIDADE	Contratação de empresa especializada em organização de feira de exposições e serviços de Locações de Stand, para participação de artesãos e artesãs, produtores rurais do Município de Indiaroba, na EXPO SOCORRO (Feira de Industria, Comercio, Serviço, Artesanato e Agronegócio) que acontecerá no período de 05 a 08/12/2019, na cidade de Nossa Senhora do Socorro/SE.
116	81/19	09.10.2019	INEXIGIBILIDADE	Contratação direta da atração artística local BAGDÁ OSTENTAÇÃO, apresentação musical Distrito Santa Terezinha e povoado Pedra do Rumo

117	82/19	10.10.2019	INEXIGIBILIDADE	Contratação direta da atração artística regional RAY LIMA com apresentação musical no assentamento 07 Brejos na cidade de Indiaroba.
118	11/19	10.10.2019	TOMADA DE PREÇOS	Contratação de empresa especializada em obras de engenharia para Pavimentação em Paralelepípedo com Drenagem Pluvial Profunda no Assentamento Chico Mendes, no Município de Indiaroba/SE
119	83/19	11.10.2019	INEXIGIBILIDADE	Contratação direta da atração artística local FV Florêncio Vitório´para apresentação no dia 13/10/2019 no povoado Pedra Caída
ATA DE RP Nº 19/2019	27/2019	15.10.2019	PREGÃO PRESENCIAL	REGISTRO DE PREÇOS PARA EVENTUAL E FUTURA AQUISIÇÃO DE MATERIAIS DE CONSTRUÇÃO EM GERAL PARA ATENDER AS SECRETARIAS DO MUNICÍPIO DE INDIAROBA E ÓRGÃOS PARTICIPANTES.
120	84//19	17.10.2019	INEXIGIBILIDADE	Contratação direta da atração artística local JOHN & CIA para apresentação musical no Assentamento 07 Brejos no dia 19/10/2019 na cidade de Indiaroba .
121	85/2019	18/10/2019	INEXIGIBILIDADE	Contratação de empresa para realização de show artístico de Tarcisio e Banda DOCE SEDUÇÃO a ser realizado no Assentamento 07 Brejos que acontecerá no dia 19/10/2019.
NOTA DE EMPENHO	86/2019	23/10/2019	INEXIGIBILIDADE	Contratação de empresa especializada em capacitação e treinamentos, para participação do Secretário Municipal de Infraestrutura Urbana no XIII Seminário Nacional de Gestão Legislativa, direcionado para Prefeitos, Vice-Prefeitos, Vereadores, Assessores e Secretários, que ocorrerá no período de 25 a 28 de outubro de 2019, na Cidade de Maceió/AL**.**
122	33/19	21.10.2019	DISPENSA EMERGENCIAL	Prestação de Serviços de Varrição Manual de Vias e Logradouros Públicos e Coleta de Resíduos Sólidos Domiciliares e Comerciais para o Município de Indiaroba/SE
123	34/2019	22.10.2019	DISPENSA	Contratação de empresa especializada em obras de engenharia para Construção de Monumento, serviços de vedação da Praça de Terra Caída e conclusão da parte eletrica do Centro, no Municipio de Indiaroba/SE.
	03/2019	21.10.2019	TERMO ADITIVO DE ACRESCIMO	3º TERMO ADITIVO DO CONTRATO Nº 92/2019 - OBJETO: Contratação de empresa especializada em obras de engenharia para Drenagem da rua Rolemberg Leite na Colônia Sergipe, Drenagem da Rua em frente a Praça Pública de Terra Caída, Instalações Elétricas dos Canteiros da Rua em Frente a Rodoviária do Município de Indiaroba/SE.
	35/2019	21.10.2019	DISPENSA	
	02/2019	29.10.2019	TERMO ADITIVO DE ACRESCIMO	2º Termo Aditivo do Contrato nº 033/2019 - objeto: Contratação de empresa especializada visando a aquisição de gêneros alimenticios destinados a Merenda Escolar dos alunos atendidos na rede municipal de ensino.

124	14/2019	31/10/2019	TOMADA DE PREÇOS	Contratação de empresa especializada em obras de engenharia para Reforma da Quadra do Povoado Convento, no Município de Indiaroba/SE, conforme Contrato de Repasse OGU ME nº 0101092-12 – Operação 794474.
125	15/2019	31/10/2019	TOMADA DE PREÇOS	Contratação de empresa especializada em obras de engenharia para Reforma da Superestrutura da Quadra do Povoado Convento, no Município de Indiaroba/SE.

FUNDO MUNICIPAL DE ASSISTENCIA SOCIAL

N.º CONT	Nº PROC	DATA	MODALIDADE	OBJETO/EMPRESA
20	11/19	14.10.2019	INEXIGIBILIDADE	Contratação de empresa para espetáculo a ser realizado de forma itinerante, percorrendo as diversas ruas da Cidade e dos Povoados, durante os dias 18, 22 e 31 de outubro, np Município de Indiaroba/SE

FUNDO MUNICIPAL DE SAÚDE

N.º CONT	Nº PROC	DATA	MODALIDADE	OBJETO/EMPRESA
11	10/2019	18.10.2019	PREGÃO PRESENCIAL	CONTRATAÇÃO DE EMPRESA ESPECIALIZADA NO FORNECIMENTO DE SOFTWARE DE SISTEMA INTEGRADO DE GESTÃO PÚBLICA PARA AUTOMATIZAÇÃO DAS AÇÕES E CONTROLE DA ATENÇÃO BÁSICA DE SAÚDE, NO MUNICÍPIO DE INDIAROBA

CONTROLE DE LICITAÇÕES E CONTRATOS 2019

NOVEMBRO - 2019

PREFEITURA MUNICIPAL

N.º CONT	Nº PROC	DATA	MODALIDADE	OBJETO/EMPRESA
ATA DE RP Nº 20/2019	28/2019	01/11/2019	PREGÃO PRESENCIAL	REGISTRO DE PREÇOS PARA EVENTUAL E FUTURA CONTRATAÇÃO DE EMPRESAS PARA FORNECIMENTO DE MATERIAIS ESPORTIVOS PARA SUPRIR AS NECESSIDADES DO MUNICÍPIO DE INDIAROBA E ÓRGÃOS PARTICIPANTES.

ATA DE RP Nº 21/2019	29/2019	05/11/2019	PREGÃO PRESENCIAL	REGISTRO DE PREÇOS PARA EVENTUAL AQUISIÇÃO DE MATERIAIS DE INFORMÁTICA PARA ATENDER AS NECESSIDADES DA PREFEITURA MUNICIPAL DE INDIAROBA E ÓRGÃOS PARTICIPANTES
126	87/2019	06/11/2019	INEXIGIBILIDADE	Contratação de empresa para realização de shows artístico de KAELZINHO FERRAZ, para a festa dos pescadores no dia 25/12/2019, neste município .
128	13/2019	08/11/2019	TOMADA DE PREÇOS	Contratação de empresa especializada em obras de engenharia para Pavimentação em Paralelepípedo com Drenagem Superficial no Distrito Preguiça de Cima, no Município de Indiaroba/SE.
NOTA DE EMPENHO	88/2019	19/11/2019	INEXGIBILIDADE	Contratação de empresa especializada em capacitação e treinamentos, para participação de Servidor Público, no Curso de "Gestão de Almoxarifado – Regras para o Final do Exercício", que ocorrerá no período de 22 a 23 de novembro de 2019, na Cidade de Estância/SE.
129	89/2019	22/11/2019	INEXIGIBILIDADE	Contratação do artesão " ROBSON FRANCISCO DOS SANTOS", para ornamentação do evento "Apresentação dos PPS - Projeto Politico Pedagogico, das Escolas da Rede Municipal de Ensino, que ocorrerá no dia 26/11/2019, no Centro Integrado de Convenções, no Município de Indiaroba/SE.
	01/2019	25/11/2019	TERMO ADITIVO DE ACRESCIMO	TERMO ADITIVO CONTRATO Nº 023/2019 - OBJETO: aquisição de GÊNEROS ALIMENTÍCIOS DA AGRICULTURA FAMILIAR PARA ALIMENTAÇÃO ESCOLAR, para alunos da rede de educação básica pública, verba FNDE/PNAE, 1º e 2º semestre de 2019.
	01/2019	28/11/2019	TERMO ADITIVO DE SUPRESSÃO	TERMO ADITIVO DO CONTRATO 046/2019 - OBEJTO:CONTRATAÇÃO DE EMPRESA PARA LOCAÇÃO DE VEÍCULOS DESTINADOS A SUPRIR AS NECESSIDADES DA PREFEITURA.

FUNDO MUNICIPAL DE ASSISTENCIA SOCIAL

N.º CONT	Nº PROC	DATA	MODALIDADE	OBJETO/EMPRESA

NOTA DE EMPENHO	11/2019	18.11.2019	DISPENSA	Contratação de empresa para aquisição de peças e revisão obrigatória de 25.000 km (garantia de fábrica), no veículo de Placa PBN 9581, que pertence a frota de transporte da Secretaria Municipal de Assistência, Inclusão e Desenvolvimento Social, Município de Indiaroba/SE
21	12/2019	20.11.2019	DISPENSA	Locação de imovel para funcionamento do CREAS (Centro de referência Especializado da Assistência Social)
ATA DE RP Nº 002/2019	04/2019	25.11.2019	PREGÃO PRESENCIAL	**REGISTRO DE PREÇOS** visando futuras contratações de empresas para prestação de Serviços Funerários, conforme disposições deste Edital e informações constantes no Anexo I – Termo de Referência.

FUNDO MUNICIPAL DE SAÚDE

N.º CONT	Nº PROC	DATA	MODALIDADE	OBJETO/EMPRESA
ATA DE RP Nº 006/2019	11/2019	22/11/2019	PREGÃO PRESENCIAL	REGISTRO DE PREÇOS PARA LOCAÇÃO DE VEÍCULOS DESTINADOS A SUPRIR AS NECESSIDADES DO FUNDO MUNICIPAL DE SAÚDE DE INDIAROBA E ÓRGÃOS PARTICIPANTES.

CONTROLE DE LICITAÇÕES E CONTRATOS 2019

DEZEMBRO - 2019
PREFEITURA MUNICIPAL

N.º CONT	Nº PROC	DATA	MODALIDADE	OBJETO/EMPRESA
NOTA DE EMPENHO	37/2019	02/12/2019	DISPENSA	Contratação de empresa para manutenção do portal (web site)
		02/12/2019	TERMO DE RESCISÃO	RESCISÃO DO Contrato nº 090/2019, celebrado em 03/06/2019 (três de junho de dois mil e dezoito), cujo objeto é a Contratação de empresa especializada em Software, para implantação do (SAI), conjunto de ferramentas integradas de Transparência em um só portal, para cumprimento dos princípios da Publicidade e Eficiência Administrativa; HOME PAGE, E-SIC, SITE DE SECRETARIAS, SIOF e E-OUV, para suprir as necessidades da Prefeitura Municipal de Indiaroba, Estado de Sergipe
nota de empenho	90/2019	05/12/2019	INEXIGIBILIDADE	Contratação de empresa para serviço de criação e decoração com flores e folhagens naturais para a tradicional Festa da copadroeira da sede do município de Indiaroba , /SE
130	91/2019	05/12/2019	INEXIGIBILIDADE	Contratação de empresa para realização do

				show artístico BANANA NATIVA para festa dos pescadores no dia 25/12/2019 neste município .INDIAROBA /SE
	06/2019	05/12/2019	TERMO ADITIVO	TERMO ADITIVO DO CONTRATO Nº 36/2015 - Contratação de empresa especializada para a prestação de serviços de locação de veículos, para transporte de alunos da rede pública municipal de ensino, com deslocamento de suas localidades até as Unidades Escolares, obedecendo ao calendário dos dias letivos.
NOTA DE EMPENHO	96/2019	06/12/2019	INEXIGIBILIDADE	Contratação direta de artista plastico para criação e aplicação de Decoração Natalina, incluindo Iluminação Temática para Praças, Jarcins, Obeliscos e Canteiros da Cidade de Indiaroba/SE.
NOTA DE EMPENHO	92/2019	09/12/2019	INEXIGIBILIDADE	Contratação de empresa especializada em capacitação e treinamentos, para participação de Servidor Público, no Curso de "Gestão de Patrimônio – Regras para o Final do Exercício", nos dias 10 e 11 de dezembro de 2019, na Cidade de Aracaju/SE.
	01/2019	10/12/2019	TERMO ADITIVO	1º TERMO ADITIVO DO CONTRATO 109/2019 – OBJETO: Contratação de empresa especializada em obras de engenharia para Pavimentação em Paralelepípedo com Drenagem Pluvial Profunda no Assentamento Sete Brejos, no Município de Indiaroba/SESergipe, Drenagem da Rua em frente a Praça Pública de Terra Caída, Instalações Elétricas dos Canteir
NOTA DE EMPENHO	93/2019	11/12/2019	INEXIGIBILIDADE	Contratação de empresa para publicação e edição de uma pagina na Decima Sexta edição do GUIA SERGIPE TRADE TOUR.
131	94/2019	13/12/2019	INEXIGIBILIDADE	Contratação direta da atração artística local Jorge e Luana, para realização de shows``Som na praça nos dias 13 e 20 de dezembro de 2019 no município de Indiaroba /SE
132	95/2019	13/12/2019	INEXIGIBILIDADE	Contratação direta de atração artística local, BANDA LOVE MIX, para realização de show na festa da Preguiça no dia 14/12/2019, município de Indiaroba
133	17/2019	13/12/2019	TOMADA DE PREÇOS	Contratação de empresa especializada em obras de engenharia para Recuperação de Pavimentação em Paralelepípedo em Diversos Povoados e da Sede do Município de Indiaroba/SE
NOTA DE EMPENHO	97/2019	16/12/2019	INEXIGIBILIDADE	Contratação de empresa para aquisição de óleo, filtros e serviços de manutenção (Revisão de 500 horas) da retroescavadeira Modelo B9B5 – Chassi HBZNB95BJJAH18724, deste Município.
ATA DE R.P Nº 22/2019	31/2019	17/12/19	PREGÃO PRESENCIAL SRP	REGISTRO DE PREÇOS PARA EVENTUAL E FUTURA CONTRATAÇÃO DE EMPRESAS ESPECIALIZADAS EM LOCAÇÃO DE SONORIZAÇÃO, TRIO, ILUMINAÇÃO, TOLDOS, BARRICADAS, PAINEL DE LED E PORTAL PARA ESTRUTURA DE EVENTOS, SOLENIDADES E FESTIVIDADES NO

				MUNICÍPIO
134	98/2019	19/12/2019	INEXIGIBILIDADE	Contratação do artesão " ROBSON FRANCISCO DOS SANTOS", para criação da arte e aplicação de ornamentação para Formatura do 9º ano da Escola Municipal Anízio Fontes Torres / Distrito Pontal ,que ocorrerá no dia 21 de dezembro de 2019 , no Município de Indiaroba/SE.
NOTA E EMPENHO	99	20/12/2019	INEXIGIBILIDADE	Contratação direta da atração artística local Jorge e Luana, para realização de show na Festa dos Pescadores no dia 22 de dezembro no município de Indiaroba /SE
135	100	20/12/2019	INEXIGIBILIDADE	Contratação direta da atração artística local JOHN & CIA para apresentação musical na OrlInha de Indiaroba dia 22/12/2019 e na confraternização da equipe de obras no dia 23/12/2019 na cidade de Indiaroba .
137	101	20/12/2019	INEXIGIBILIDADE	Contratação direta da atração artística local BAGDÁ OSTENTAÇÃO, apresentação musical Show na praça dia 20 de dezembro de 2019 no município de Indiaroba .
ATA DE R.P Nº 23/2019	32/2019	20/12/19	PREGÃO PRESENCIAL SRP	REGISTRO DE PREÇOS PARA EVENTUAL AQUISIÇÃO DE FOGOS DE ARTIFÍCIOS PARA SEREM UTILIZADOS NOS EVENTOS PROMOVIDOS PELA PREFEITURA DA CIDADE DE INDIAROBA – SERGIPE.
136	19/2019	23/12/2019	TOMADA DE PREÇOS	Contratação de empresa especializada em obras de engenharia para Reforma do Estádio de Futebol, no Município de Indiaroba/SE.

FUNDO MUNICIPAL DE ASSISTÊNCIA SOCIAL

N.º CONT	Nº PROC	DATA	MODALIDADE	OBJETO/EMPRESA
ATA DE REGISTRO DE PREÇOS Nº 03/2019		10/12/2019	PREGÃO PRESENCIAL SRP	REGISTRO DE PREÇOS PARA EVENTUAL E FUTURA CONTRATAÇÃO DE EMPRESAS PARA FORNECIMENTO DE LANCHES PRONTOS, FRUTAS, REFRIGERANTES, SUCOS E COMIDAS TÍPICAS PARA SUPRIR AS NECESSIDADES DO FUNDO MUNICIPAL DE ASSISTÊNCIA SOCIAL DE INDIAROBA E ÓRGÃOS PARTICIPANTES

RELATÓRIO ANUAL DE GESTÃO

EXERCÍCIO DE 2019

ANEXO II

OUTRAS ATIVIDADES DESENVOLVIDAS EM 2019

OUTRAS ATIVIDADES DESENVOLVIDAS EM 2019

- **Inauguração da UBS Miralda Fausto dos Santos;**
- **Entrega de dois Micro-ônibus escolar e assistencial;**
- **Regularização e Criação de várias associações;**
- **Entrega de um Ônibus Escolar;**
- **Cadastramento de Trabalhadores Rurais no Programa Mão Amiga;**
- **Formação pedagógica;**
- **Conferência Municipal de Saúde;**
- **Ação Rosa Mulher;**
- **Aniversário de 81 Anos de Emancipação Política de Indiaroba;**
- **Festival de Cultura e Artes;**
- **Semana do MEI;**
- **Lançamento da Programação do São João;**
- **Inauguração da UBS José Moraes Neto;**
- **Concurso de Quadrilha Junina;**
- **Concurso Rainha Junina;**
- **Concurso Rua mais enfeitada;**
- **Salva Junina;**
- **Concurso de Buscapé;**
- **Forrozão Colônia Sergipe;**
- **São João;**
- **Reinauguração do Espaço Cultural;**
- **Reinauguração da UBS do Povoado Convento;**
- **Inauguração do Sistema de Abastecimento de Água 05 de Janeiro;**
- **Entrega de Títulos de Terra;**
- **Festival Happy Índia;**
- **Conferência Municipal de Assistência Social;**
- **Ampliação do Sistema de Iluminação Pública;**
- **Programa de Prótese Dentária;**
- **Serviços de Roçadeira;**

- **Serviço de Varrição/Limpeza;**
- **Entrega de uma Retroescavadeira;**
- **Entrega de Tablets;**
- **Operação tapa buraco;**
- **Festival Gastronômico;**
- **Inauguração da unidade básica da família Givalda Lessa da Costa;**
- **Inauguração da Praça Governador Marcelo Deda;**
- **Inauguração da Passarela do Aratu;**
- **Natal Iluminado;**
- **40º Festa dos pescadores;**

SECRETARIA DE DESENVOLVIMENTO

SUSTENTÁVEL E TURÍSMO

MISSÃO

Servir a cidade, se relacionando com todos, percebendo as necessidades econômicas existentes e, em conjunto com a comunidade, construir pontes entre produção e demanda,

potencializando os canais geradores de renda e propondo novas possibilidades de negocio que estejam em sinergia com a vocação municipal predominante e a qualidade de vida.

Dado importante!

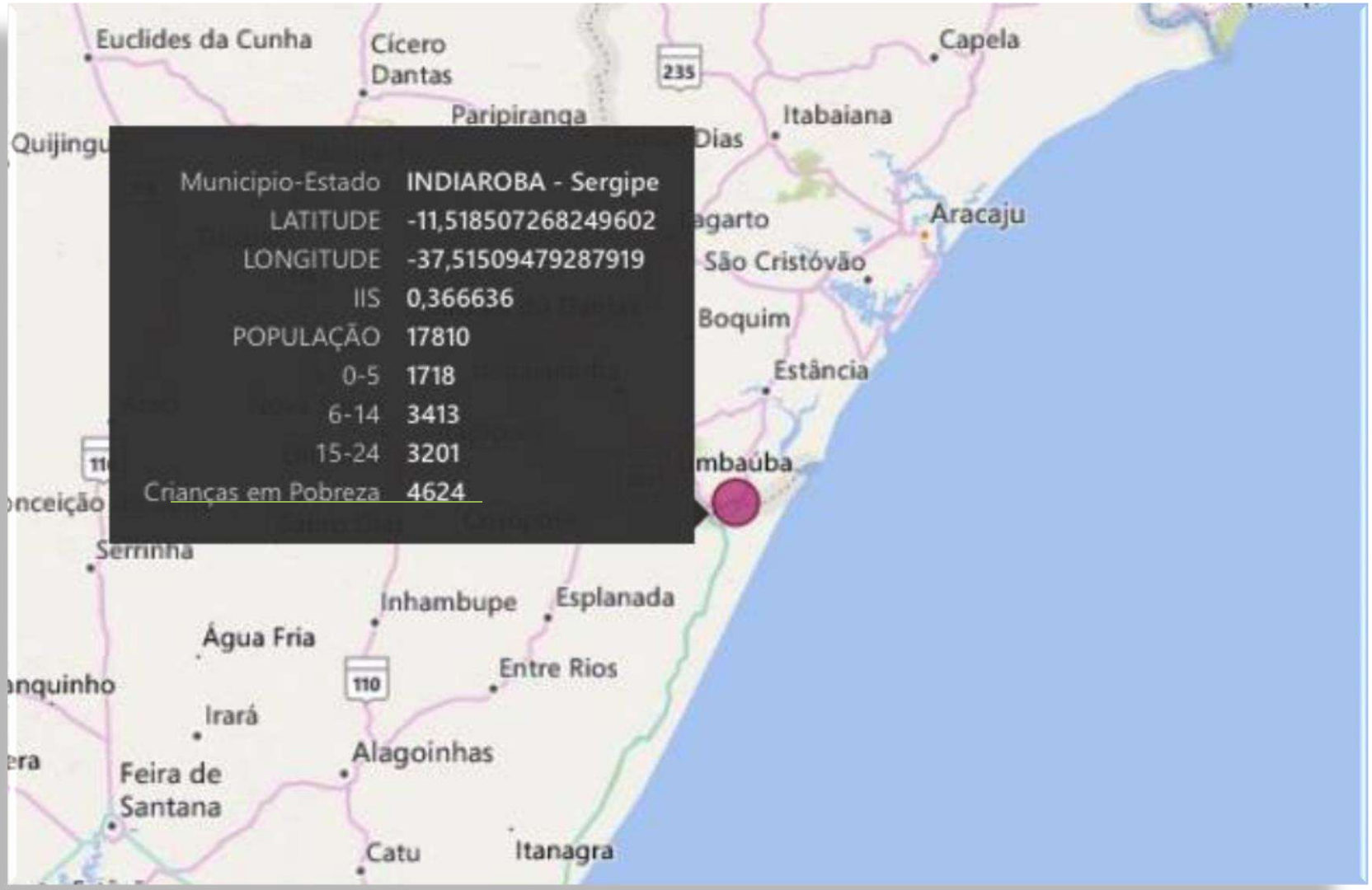

FILOSOFIA DE SERVIÇO

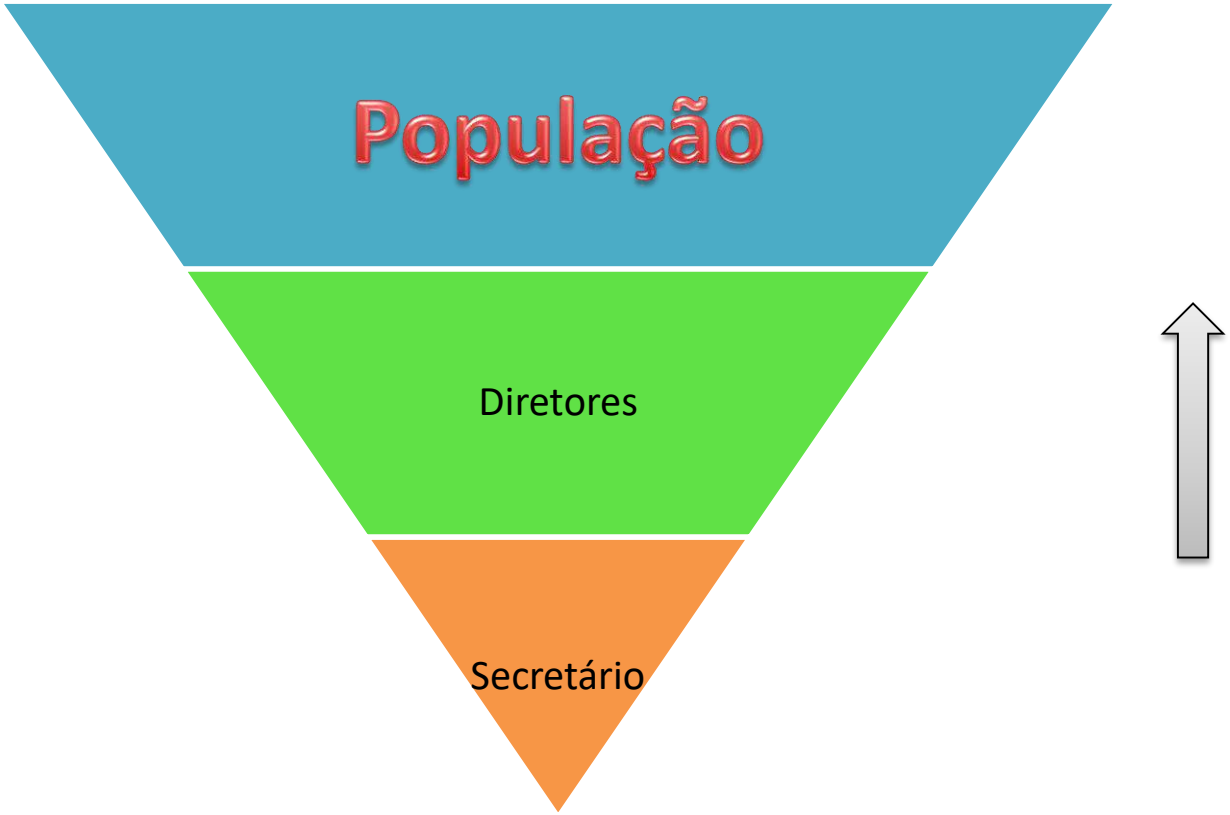

TODOS PARTICIPAM EFETIVAMENTE DAS AÇÕES, REALMENTE TEMOS NOS TRANSFORMADO EM UM TIME DE TRABALHO.

JUNTOS
PODEMOS FAZER A DIFERENÇA,
GERAR RELEVÂNCIA E
TER EFICÁCIA.

AUXILIAR ADMINISTRATIVO

Luzimar Macario de Oliveira

1) **Suporte Geral;**

- **Abertura da secretaria e recepção de clientes.**
- **Limpeza e manutenção do ambiente.**
- **Confecção de documentos e organização de arquivos.**

. Memorandos

. Ofícios e outros

- **Suporte no desenvolvimento dos projetos:**

. Fomentos e projetos que chegam às diretorias e que necessitem de suporte para realização.

DIRETORIA DE DEFESA CIVIL

JOÃO BATISTA BISPO

1) POÇOS ARTESIANOS

- Acompanhamos as visitas técnicas da COHIDRO e outras EMPRESAS para perfuração de poços artesianos em 8 comunidades rurais do município.

2) INCRA

- Acompanhamos de forma efetiva as visitas do INCRA ao nosso município, referente as problemáticas encontradas nos Assentamentos de Reforma Agrária.
- Acompanhamos os Projetos Produtivos (PRONAF, PRONAF "A", APOIO INICIAL, FOMENTO MULHER entre outros , com parceria do Dep. De Agricultura).

3) VISTÓRIAS EM ÁREAS DE RISCO

- Vistoriamos com parceria da Sec. de Infraestrutura e Urbanismo, um bueiro localizado no Conjunto Santo Antônio (COCAL), onde o mesmo está causando transtornos a comunidade.

- Fizemos a vistoria da Torre da OI, localizada na Colônia Retiro, onde a mesma se encontra danificada, aguardando solução da empresa.

- Vistoriamos as casas em situação de risco no município, bem como acompanhamos o remanejo das famílias afetadas para locais seguros, em parceria com a Sec. de Inclusão Social.

- Fizemos a vistoria de poste da OI, localizada em terra Caída , onde o mesmo ameaça cair causando transtornos a comunidade, aguardando solução da empresa.

- Vistoriamos a caixa de agua do Pontal , ao tempo em que solicitamos a empresa (DESO) que fossem feitos os reparos necessários. (concluído)

4) LIMPEZA DA MANCHA DE OLÉO NAS ÁREAS RIBEIRINHAS

- Participamos de forma efetiva dando suporte ao Departamento de Meio Ambiente nas Comunidades (Preguiça, Pontal , Terra Caída e na Sede do Município).

5) TREINAMENTOS

- Fizemos treinamentos na área de evacuação na Rede de Gasoduto, junto com a Comunidade da Galhofa, através da PETROBRAS, CORPO DE BOMBEIROS e DEFESA CIVIL.

DEPARTAMENTO DE MEIO AMBIENTE

Sandro de Souza Carvalho

José Fernando Ávila

1) Realizamos o Licenciamento Ambiental de 12 obras em 2019, que abrangem;

- Pavimentações;
- Reformas;
- Asfalto;
- Construção de CRAS;
- Praça e canteiro central de Terra Caída, entre outras;

2) Aumentamos os índices de reciclabilidade com a consolidação da Coleta Seletiva na sede;

- Retiradas das ruas aproximadamente 13 mil kg de recicláveis por mês;
- Aumento significativo da renda dos catadores de recicláveis , sendo que alguns se aproximaram de um salário mínimo;

3) Atendemos a 90% das denúncias protocoladas até os dias atuais:

- Melhora dos conflitos de vizinhança e das condições ambientais do entorno;

4) Vistoriamos todos os cemitérios atendendo às exigências do Ministério Público:

- Adiamento dos prazos, que evitou embargos e autos de infração dos empreendimentos irregulares;

5) Respondemos a todas as ações civis públicas referentes aos Lixões:

- Com isso evitamos o fechamento do local de descarte, autos de infração e multas;

6) Atendemos a todas as solicitações de Uso e Ocupação do Solo:
- Viveiros, plantações, torre de telefonia, etc.
- Ampliação da arrecadação para o município:

7) Encaminhamos ao ministério público pedido de apoio em ações de crimes ambientais :
- Construções irregulares, viveiros clandestinos, dentre outros;

8) Realizamos as reuniões do Conselho de Meio Ambiente:
- Fernando Ávila foi reeleito como presidente.

9) Participamos das reuniões do Comitê de Bacias do Rio Piauí e do Conselho Estadual de Recursos Hídricos – CONERH;

10) Realizamos a limpeza do óleo presente no estuário do Rio Piauí:
- Atendendo aos procedimentos legais para armazenamento do resíduo;
- Coleta de 65 kg de óleo dispersos nas margens e nos manguezais;

11) Realizamos o Programa de Educação Ambiental nas Escolas do Município;

12) Embargamos extração irregular de areia na zona rural;

13) Em parceria com a Adema:
- Resgatamos animais debilitados para o centro de reabilitação de animais silvestres;

14) Contribuímos com o licenciamento ambiental:
- Perfuração de poços nos Povoados Gaiofas, Alto Alegre e Pardinho;

15) Fizemos fiscalizações com a polícia militar e Ibama:
- Combate ao desmatamento em nosso município;

16) Atendemos as exigências do Sebrae e Sedurbs:
- Quanto às ações junto à cooperativa de catadores;

17) Acompanhamos processos de terceiros que respondem ao Ministério Público:
- Crimes ambientais onde o município é fiscalizador do cumprimento das ações;

18) Respondemos as condicionantes ambientais das licenças obtidas pela Adema;

19) Protocolamos processos de obras no IPHAN:
- Acompanhamos rotineiramente o andamento dos processos.

20) Participamos do pacto de prefeitos sobre o clima, onde enviamos a carta de intenção de Indiaroba - pacto mundial.

Estagiário de Contabilidade

Lauro de Oliveira Santos

1) Em conjunto com o Cantador Alessandro, fizemos a regularização de Associações:
- Deixamos todas ativas perante a receita federal;
- Explanação da situação fiscal aos presidentes das Associações e entrega de documentos.

2) Emissão de CNIS (Cadastro Nacional de Informações Social):
- Gerar acessibilidade aos projetos rurais.
- Atendemos 25 pessoas (num período de 2 meses)
- 15 atendimento a presidentes de associações;
- 10 atendimentos para emissões de CNIS - produtores rurais.

3) Sob treinamento da INCRA ITINERANTE:
- Emissão do CCIR – Certificado de Cadastro de Imóvel Rural.

Contador

Alessandro Araújo Sampaio

09 - Verificação de situação fiscal e previdenciária de Associação;

03 - Regularização de Associação – Situação Fiscal;

02 - Regularização de Associação – Ata e Estatuto;

01 - Assessoria para baixa de Associação;

10 - Idas a Receita Federal para protocolar documentos;

13 - Preparação de Procuração das Associações para adquirir relatório de situação na Receita ;

01 - Preparação de parcelamento de débitos;

01 - Abertura de empresa particular;

02 - Transferência de empresa particular de Londrina para Indiaroba;

09 - Assessoria a empresa particular na regularização e na preparação de documentos;

01 - Regularização de 5 unidades gestoras do Conselho Escolar Municipal com mandato vencido na Secretaria de Educação PDDE;

05 - Atendimento a pessoa física, situação de Imposto de Renda, de CPF, confecção de CNIS

01 - Criação e constituição da Casa Lar;

01 - Atualização de Estatuto;

01 - Inscrição Estadual e Alvará de funcionamento de Associação;

CMDS

SECRETARIA EXECUTIVA

LILIAN MENEZES DE JESUS

1) CRIAÇÃO DO FUNDO MUNICIPAL DE DESENVOLVIMENTO SUSTENTAVEL

- Para uso exclusivo da patrulha mecanizada do Município (tratores e retroescavadeira). Criado em função da necessidade de por em prática o uso dos equipamentos adquiridos pela CODEVASF para uso exclusivo na Agricultura Familiar do Município.

- Dessa forma os beneficiários tem acesso aos serviços pagando em média 50% a menos da hora trabalhada no mercado.

- Foi arrecadado de 01 de abril a 31 de outubro de 2019 o valor de R$ 44.788,10 (Quarenta e quatro mil, setecentos e oitenta e oito reais e dez centavos).

- Sendo 595 horas trabalhadas e cerca de 150 agricultores beneficiados, em 23 Comunidades Rurais do Município até 31 de outubro de 2019.

2) ASSOCIAÇÕES COMUNITÁRIAS

- Acompanhamos de forma efetiva o desenvolvimento das Associações Comunitárias, auxiliando com treinamentos para Membros das Diretorias, bem como acompanhamos os processos eleitorais e prestação de contas.

3) RODAS DE BATE PAPO

- Fizemos em rodas de conversas em 15 Comunidades Rurais do Município, quando levamos informações das ações desenvolvidas no Município, criando dessa forma uma ponte de acesso do Povo para com a Gestão, facilitando assim o acesso da população rural ao uso dos serviços oferecidos.

4) COMITE GESTOR MUNICIPAL

- Participamos de formas direta da Construção do Comitê Gestor Municipal-CGM -, assumindo a função de Secretária, onde contribuiremos com o desenvolvimento sustentável e social do Município, pondo em prática as ações ligadas a economia local.

5) CENSO 2020

- Participamos das REUNIÕES DE PLANEJAMENTO E ACOMPANHAMENTO DO CENSO 2020 do município, como vistas ao acompanhamento do Censo demográfico 2020, através do IBGE.

DIRETORIA DE MEIO AMBIENTE

SANDRO DE SOUZA CARVALHO

1) Licenciamento Ambiental:
- Documentação e Orientação, em cooperação com a consultoria de meio ambiente;

2) Licenciamento Energia – 97 ligações em 2019:
- Documentação e Orientação;

3) Denuncia:
- Notificar, atuar;

4) Elaboração de Projetos:
- Pronaf, fomentos e Fne, em cooperação com a Diretoria de Agricultura;

5) Organização e acompanhamento de comunidade quilombolas:
- 01 Comunidade Quilombola Desterro;

6) Reuniões:
- Associação e cooperativas.

7) Cursos :
- Participação

8) Seminários:
- Cooperativa e órgãos Públicos

9) Criação do termo de cooperação técnica entre Prefeitura Municipal de Indiaroba - SE e Incra/SE

DIRETORA E AGRICULTURA

Elizeu do Vale Santos

1) Fomento Mulher (R$ 5.000,00 / família):
- Elaboração de 310 projeto dos 10 assentamentos da reforma agraria, cerca de R$ 1. 470.000,00 liberados;

2) Fomento (R$ 6.400,00 / família):
- Elaboração de 114 projeto fomento dos assentamentos - Cinco de Janeiro e Sepé Tiaraju – R$ 729,600 – a receber;
- A elaborar cerca de 300 famílias;

3) Doação 2000 dois mil kg de sementes de milho crioulo:
- 492 agricultores familiares 2018 e 2019;

4) Incentivos a criação de galinha poedeira:
- Linhagem poedeira colonial;
- 10 agricultores cerca de 500 aves;

5) Feira da agricultura familiar,:
- Supervisão e ajustes – em conjunto com AD SEBRAE;
- Foram inseridos 22 novos agricultores familiares;
- Cerca de 16 toneladas de produtos mês;
- Renda de R$ 520,00 reais por mês – media.

6) PATRULHA AGRÍCOLA:

- Criação de plano de trabalho e regimento interno de uso dos tratores;
- Reunião nos assentamento e comunidades para divulgação de uso da patrulha agrícola mecanizada;
- Atendimentos a 151 agricultores familiares em 23 comunidades 595 horas trabalhadas em assentamentos através da patrulha agrícola mecanizada;
- Supervisão e gestão dos processos de campo;
- Outros detalhes no relatório do Conselho Municipal;

7) Reunião do PRODATER:

- Programa do BNB para a criação de plano de manejo na citricultura da região sul;
- Atendimento de 11 agricultores familiares em Indiaroba;

8) Reuniões do Fórum Sul Sergipano:

- Com os 14 municípios produtores de laranja , elaboramos carta aberta para ser entregue em audiência publica ao Governador de Estado e Deputados, em defesa da citricultura;

9) Acompanhamento das ações do INCRA – ITINERANTE no município.

10) Criação de termo de cooperação técnica entre INCRA e prefeitura.

Ponto do Empreendedor – SEBRAE

Diogo Horta

01) Atendimentos em formalizações, boletos de pagamentos e informações.

Resultado: 83 atendimentos

02) Articulação para participação e inclusão do projeto líder.

Resultado: 07 inscritos

03) Pesquisa feita em todos as secretarias e setores que lidam com compras - Consultora Myria do SEBRAE.

Resultado: Diagnostico elaborado e concluído pela consultora do SEBRAE e AD.

04) Articulação e Apresentação do Projeto sou pescador para os comerciantes locais, com o intuito de aumentar suas receitas.

Resultado: Apresentação concluída com sucesso, com diretor de Pesca, Secretario e AD.

05) Articulação para participação do 1° encontro de pregoeiros e Equipes de apoio.

Resultado: Participação concluída com equipe de licitação, setor de compras e o Prefeito.

06) Visita para cadastro da Feira da Agricultura Familiar para melhorias e organização.

Resultado: Cadastro feito com sucesso, 14 cadastros.

07) Apoio ao CGM para alinhar estratégias e tirar duvidas das câmaras setoriais.

Resultado: 3 reuniões realizadas com sucesso para tomar estratégias de desenvolvimento diante da LEI 123/2006, lei Geral e formação do núcleo de membros para o Fundo de Desenvolvimento Econômico Municipal.

08) Articulação com os agentes financeiros do Banco Santander para os MEI e demais interessados, com o intuito de ofertar as Maquinetas também.

Resultado: Atendimento todas as quarta – feira no Ponto do empreendedor ou de forma itinerantes.

09) Articulação para apoiar os investidores do Município, Através do SEBRAE.

Resultado: Apoio firmado com os investidores, na pessoa de Pedro Gomes Fiscina.

10) Realização de capacitação de Compras para fornecedores.

Resultado: Realizado com sucesso, 14 comerciantes participaram.

11) Semana do MEI, com duas Palestras em 2 dias seguidos, Controle Financeiro e Marketing Digital.

Resultado: 25 comerciantes Participaram.

12) Encontro realizado com o Banco do Nordeste para expor as opções de linha de crédito para os marchantes do Município.

Resultado: 12 Marchantes participaram.

13) Oficina com Leonardo Diaz para unificação de documentos para aberturas do MEI.

Resultado: AD, Tributos, vigilância sanitária e CGM (Comitê Gestor Municipal).

14) Workshop Empresarial Sul Sergipano em Cristinápolis via SEBRAE.

Resultado: 7 pessoas de Indiaroba participaram sendo 4 comerciantes local.

15) Foram feitas 03 visitas técnicas pelo AD aos Domingos com os marchantes, sendo que a ultima foi com o agente de crédito Germano do BNB, para realização de cadastro afim de participarem do Crédiamigo.

Resultado: Cerca de 5 marchantes se interessaram pelo crédito e está em andamento.

16) Reunião com os Ambulantes para cadastramento da festa dos pescadores, via Ponto do Empreendedor.

Resultado: 19 ambulantes participaram.

17) Articular com setores de Tributos e Vigilância Sanitária para facilitar abertura de empresas.

Resultado: Curso com a JUCESE para atualização da ferramenta de desburocratização, a ser realizado em Novembro ainda.

17) Oficina de Compras Governamentais, Benefícios da lei 123 para MEI.

Resultado: Dia 26 a ser Realizado com os comerciantes locais.

18) Palestra de segurança Alimentar pelo SEBRAE, para os comerciantes Ambulantes.

Resultado: Dia 27 a ser realizado com cerca de 25 ambulantes locais.

19) Reinauguração do Ponto do Empreendedor.

Resultado: Articulação realizada com sucesso, para com o SEBRAE que nos fornecerá a Placa de Inauguração, meados de Dezembro.

20) Inscrição do Município de Indiaroba na feira de Artesanato de Sergipe.

Resultado: Realizado com sucesso, através do AD e Diretor de Pesca e Turismo.

Observação: O AD foi premiado juntamente com mais 5 Agentes do Estado, para participar de uma visita Técnica, conhecendo uma das melhores Salas do Empreendedor do Pais, em Foz do Iguaçu PR - 26 e 27 de novembro de 2019.

Secretário de Desenvolvimento

Edimilson Henriques

01) Supervisão dos processos da Secretaria de Desenvolvimento, na procura de fortalecer a filosofia de serviço, onde liderar não é impor, mas servir e gerar condições para as realizações.

02) Viagens de negócios, criando as pontes relacionais para promover a vinda de empresários e o estabelecimento de empresas.

03) Vimos o Projeto de Lei – Cidades irmãs entre Indiaroba e Londrina PR.

04) Organização da INOVACENTRO – Preparando para ser Agencia de Desenvolvimento.

05) Cinco CNPJs organizados na INOVACENTRO.

06) Call Center deveria ser organizado no final do ano, mas foi transferido para 2020m tendo em vista questões técnicas com operadora OI.

07) Fortalecimento da relação com ICAB Instituto Cultural Arte Brasil, para a organização do Circuito Cultura de Indiaroba, buscando recursos e gerando uma nova perspectiva de captação para projetos culturais e sociais.

07) Participação do processo de organização do Comitê Gestor – CGM.

08) Presidente do Comitê Gestor Municipal.

SECRETARIA DE DESENVOLVIMENTO

SUSTENTÁVEL E TURÍSMO

RELATÓRIO DE GESTÃO 2019

SECRETARIA MUNICIPAL DE INFRAESTRUTURA URBANA

PREFEITURA DE
INDIAROBA
Governando com você.

PREFEITURA DE
INDIAROBA
Governando com você.

"Com união de todos atingiremos metas e com muito trabalho realizamos sonhos"

Prefeito Municipal de Indiaroba
ADINALDO DO NASCIMENTO SANTOS

Vice-Prefeito
MARCOS HENRIQUE DE LIMA

Secretário Municipal de Infraestrutura Urbana
THACIO MARTINS DO NASCIMENTO

Secretário Adjunto de Infraestrutura Urbana
ADÍLIO DA PAIXÃO CARDOSO LIMA

Diretor do Departamento de Urbanismo
ANTÔNIO CARLOS FERNANDES FONTES

Introdução

O presente Relatório de Gestão tem por objetivo, informar as principais realizações da Gestão da Secretaria Municipal de Infraestrutura Urbana durante o ano de 2019, elaborado pelo Diretor de Departamento de Urbanismo, onde serão destacadas as principais ações desenvolvidas por está secretaria em nosso município.

Neste relatório, abrangeremos os meses de janeiro a dezembro de 2019, destacamos que foram priorizadas ações que contribuíssem para a melhoria nos Patrimônios do nosso município, bem como para a participação, valorização e aperfeiçoamento dos serviços públicos.

No escopo deste Relatório, salientamos o avanço no melhoramento dos bens públicos com realização de obras de reparos, construções, pavimentações, entre outros serviços que proporcionam aos munícipes melhores qualidade de vida.

Destacando-se de igual forma, os gastos de forma detalhada com funcionários, Bens e materiais adquiridos durante o ano de 2019.

Estas ações são alguns exemplos de importantes iniciativas durante este período. Uma visão mais completa e detalhada das atividades desempenhadas por cada uma das unidades que compõem a Secretaria, somente poderá ser extraída da análise completa do vertente relato.

Observamos que novos desafios surgirão e serão enfrentados com determinação e afinco. Ratificamos no ensejo, o comprometimento de todos os que perfazem a atual gestão.

Antônio Carlos Fernandes Fontes
Diretor de Departamento de Urbanismo

1. Identificação

Este Relatório registra as ações e atividades desenvolvidas pela Secretaria Municipal de Infraestrutura urbana do nosso município durante o ano de 2019, atendendo aos princípios da legalidade, impessoalidade, moralidade, publicidade e eficiência princípios estes norteadores da administração pública elencados no caput do artigo 37 da Constituição Federal de 1988, bem como o princípio da transparência, dos atos da Administração Pública.

Diante das respectivas atribuições da Secretaria Municipal de Infraestrutura urbana e nos Departamentos nela contidos, serão apresentados os resultados aos indicadores e metas traçadas dentro da estrutura da Gestão Municipal, que tem como tema **"GOVERNANDO COM VOCÊ".**

"Nós acreditamos na importância do trabalho em equipe, de forma integrada e colaborativa, na parceria, na participação, na comunicação e na valorização de um bom ambiente de trabalho".

Sumário

Introdução..... 05
1. Identificação..... 06
2. Composição da Secretaria, Estrutura e Organização..... 07
3. Missão e Ações realizadas pela Secretaria.....08
3. Anexo, Ações empreendidas no Período de 2019..... 09
2. Obras realizadas através de Processos Licitatórios 2019..... 49

COMPOSIÇÃO DA SECRETARIA

- SECRETÁRIO
- SECRETÁRIO ADJUNTO
- DIRETORIA DE INFRAESTRUTURA
- DIRETORIA DE ELÉTRICIDADE
- ENGENHEIRO CIVIL E FISCAL
- ENGENHEIRO ELETRICISTA
- ARQUITETO

ESTRUTURA ORGANIZACIONAL

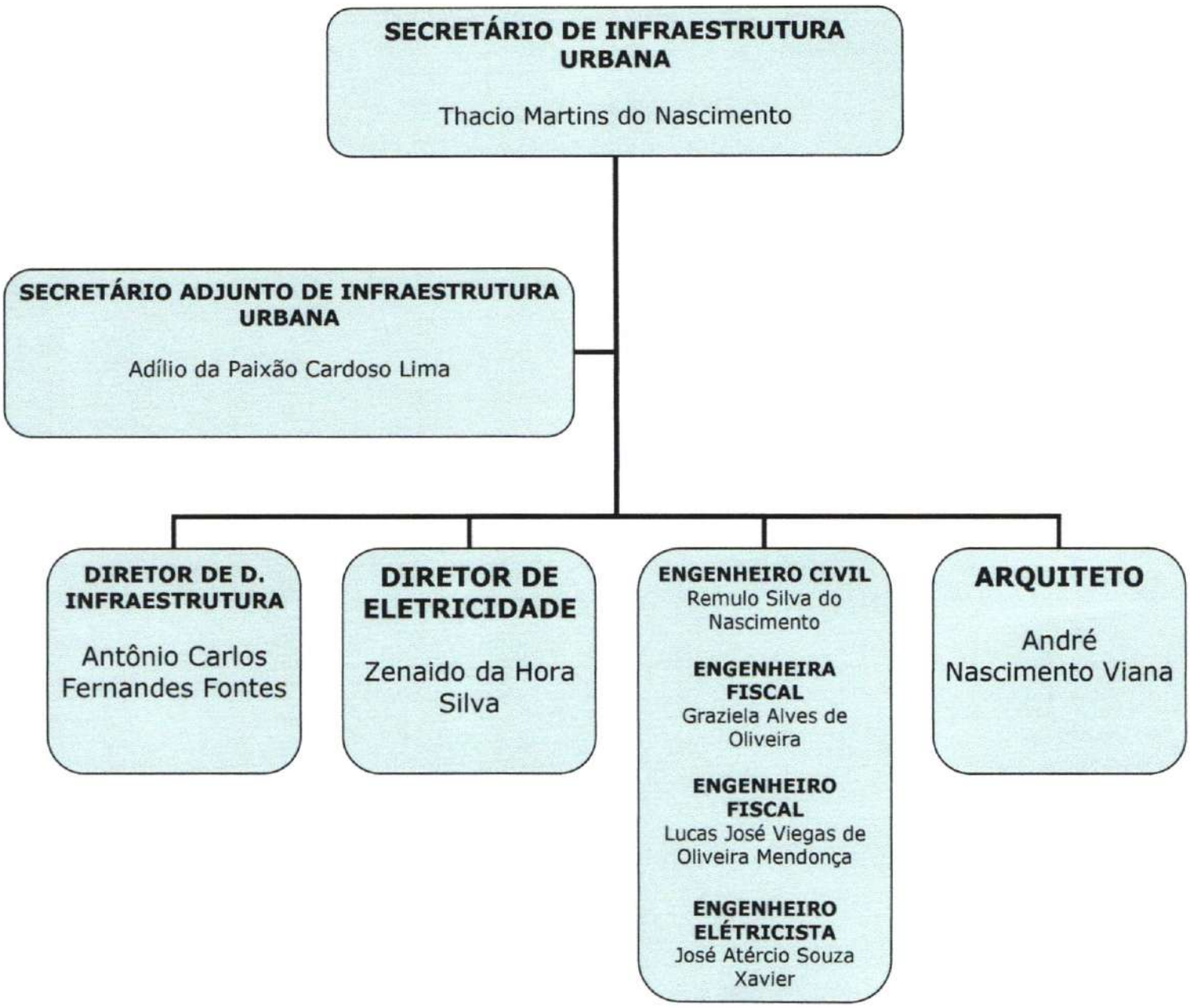

MISSÃO

Planejar, Fiscalizar, Coordenar, Desenvolver e Executar Ações e serviços, que venham proporcionar aos munícipes melhor qualidade de vida, tais como: Construções, Pavimentações, Rede de Esgoto, Manutenção dos logradouros públicos, Estradas e rodagens, gerir a Limpeza Pública e o Setor Elétrico, entre outros serviços.

AÇOES REALIZADAS PELA SECRETARIA

- ✓ CRIAÇÃO DE NOVOS PROJETOS DE OBRAS E DE INFRAESTRUTURA URBANA PARA PLEITEAR EMENDAS PARLAMENTARES.
- ✓ FORTALECIMENTO NA MANUTENÇÃO DA LIMPEZA PÚBLICA
- ✓ EXECUÇÃO DE REFORMAS, AMPLIAÇÃO E REPAROS DE BENS PÚBLICOS
- ✓ OTIMIZAÇÃO DA ILUMINAÇÃO PUBLICA
- ✓ OTIMIZAÇÃO DAS ESTRADAS
- ✓ PAVIMENTAÇÃO EM PARALELEPÍPEDO E ASFÁLTICA, SANEAMENTO BÁSICOS E REPAROS REALIZADOS EM DE DIVERSAS RUAS DO MUNICÍPIO.
- ✓ ACOMPANHAMENTO E FISCALIZAÇÃO E DIVERSAS OBRAS EM ANDAMENTO NO NOSSO MUNICÍPIO
- ✓ ENTRE OUTRAS QUE SERÃO DEMOSTRADAS EM ANEXO;

ANEXO

AÇÕES EMPREENDIDAS NO PERIODO DE 2019

Ações Desenvolvidas e Executadas

1) **POVOADO PONTAL**: Recuperação de Pavimentação das Ruas Av Francisco Alves Torres, Rua da Alegria, Trav. Da Avenida e Rua da escola – **Janeiro/2019**

2) **POVOADO BOTEQUIM:** Reforma e Ampliação na Escola Municipal Prefeita Ana Mª Habib Mendonça - **Fevereiro/2019**

3) **POVOADO SÍTIO NOVO:** Reforma na Escola Municipal Marechal Artur Costa e Silva - **Fevereiro/2019**

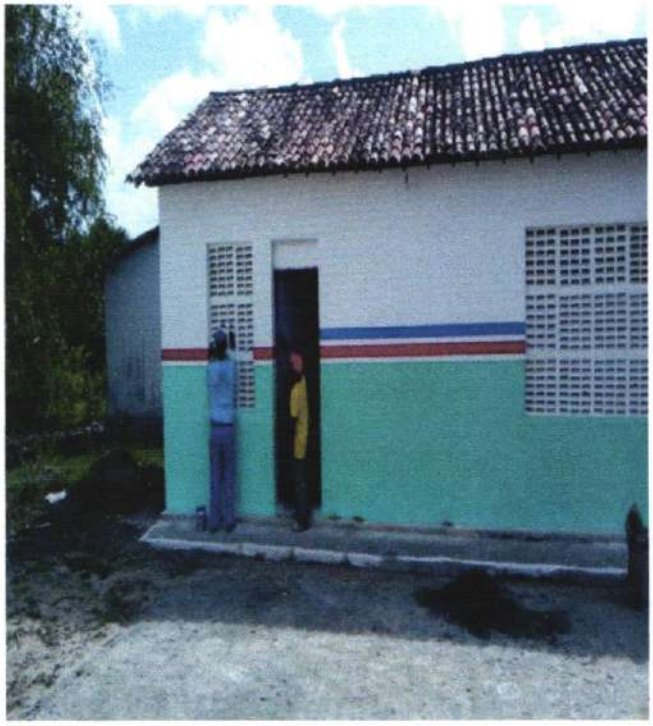

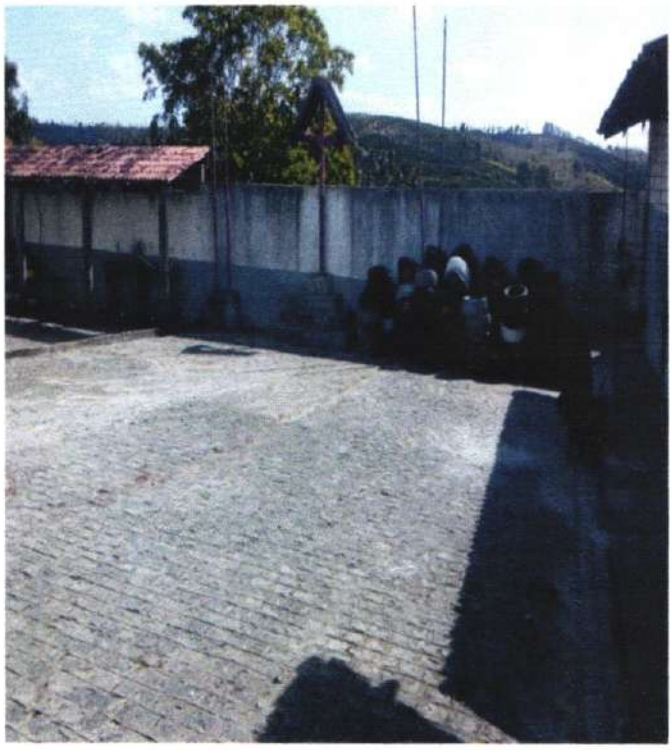

4) **POVOADO SAGUIM:** Reforma na Escola Municipal João Vila Nova – **Fevereiro/2019**

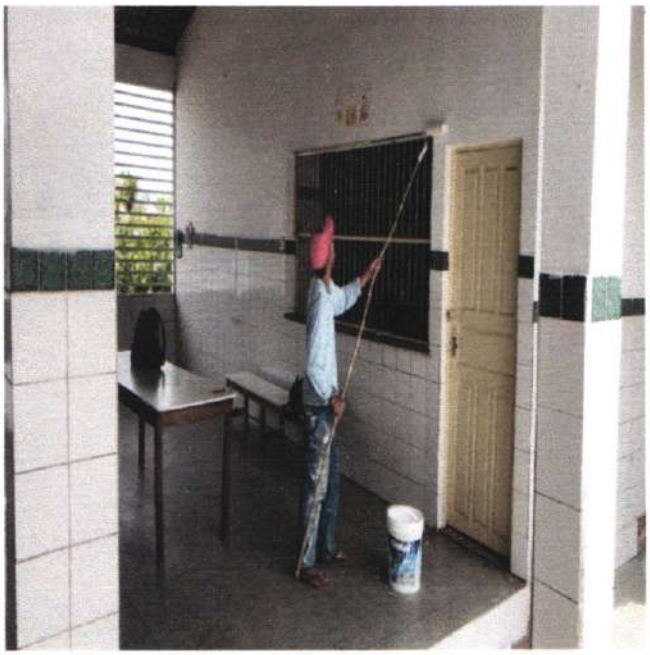

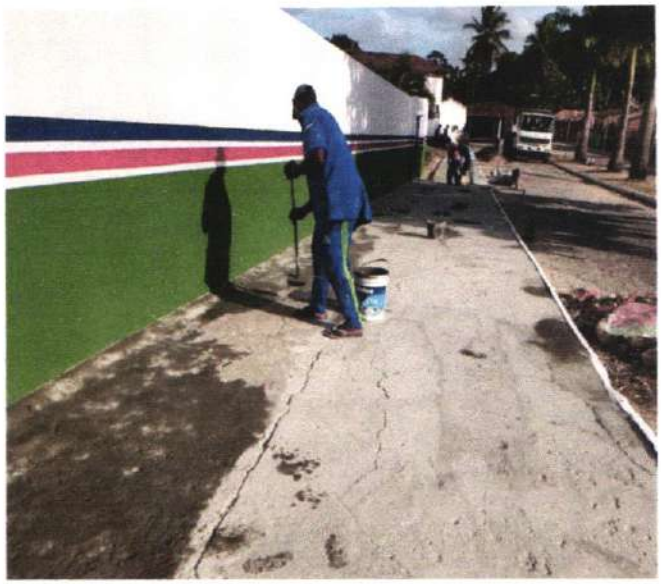

5) **SEDE DE INDIAROBA:** Reforma da Assistência Social - **Abril/2019**

6) **SEDE DE INDIAROBA:** Reforma no CRAS - **Abril/2019**

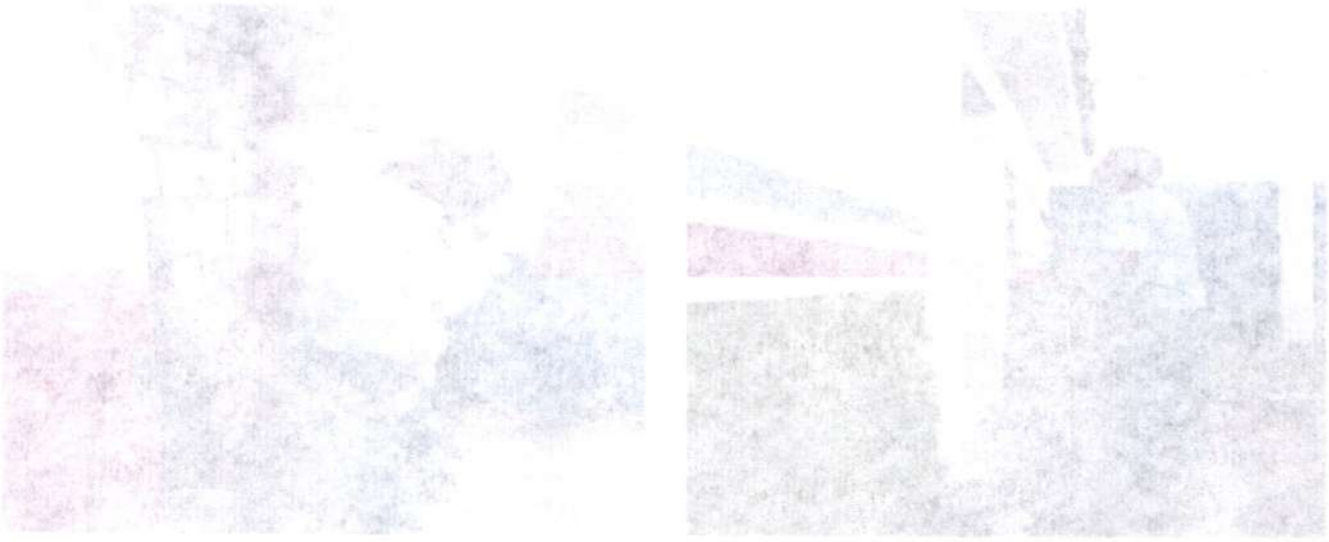

7) **SEDE DE INDIAROBA:** Construção dos Canteiros da Rua em frente da Rodoviária - **Abril/2019**

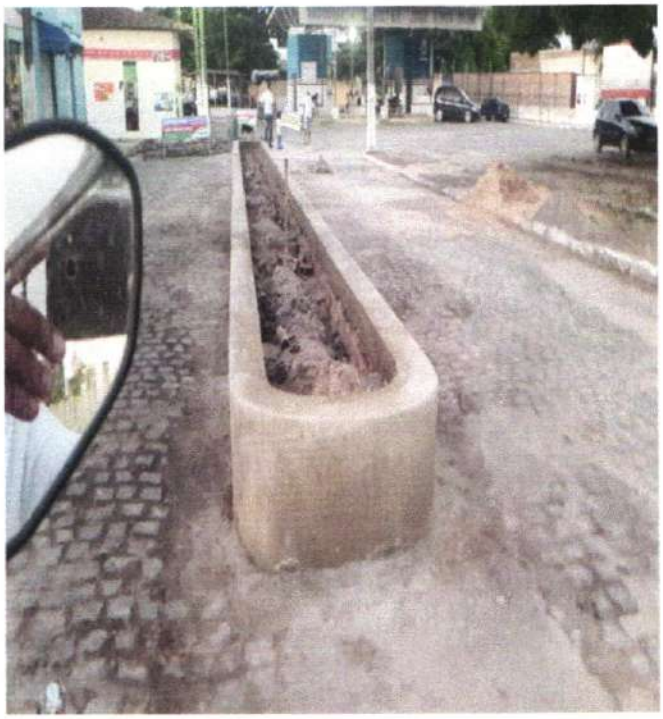

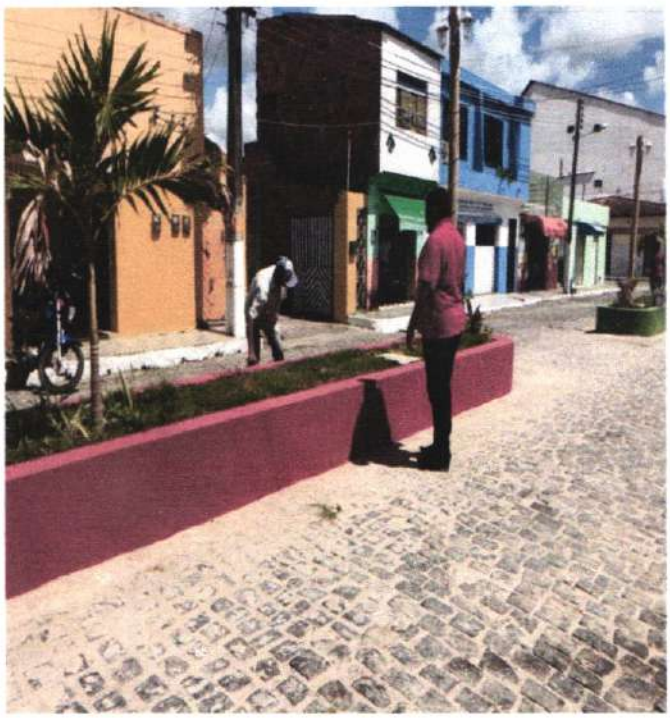

8) SEDE DE INDIAROBA: Reforma dos canteiros da Rua e Praça Presidente Getúlio Vargas; - **Abril/2019**

9) SEDE DE INDIAROBA: Reparos na Casa Lar - **Maio/2019**

10) POVOADO MURIÇOCA: Reforma da Praça Santa Teresinha – **Maio/2019**

11) SEDE DE INDIAROBA: Reparos na Secretaria de Obras – **Maio/2019**

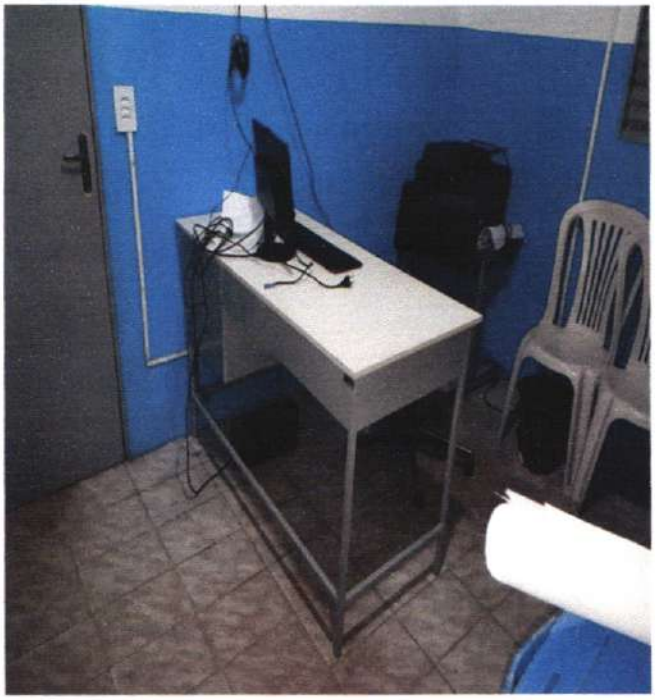

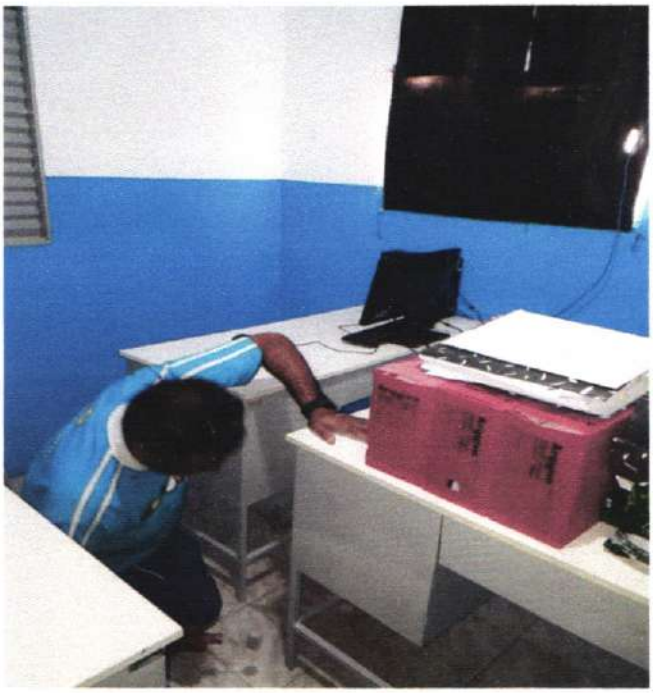

12) BAIRRO COCAL: Revitalização em paralelepípedo da Rua da delegacia, Rua E e Rua F; **Junho/2019**

13) SEDE DE INDIAROBA: Acessibilidade da Prefeitura – **Julho/2019**

14) SEDE DE INDIAROBA: Solução para Esgotamento Sanitário e Drenagem da Rua Enilson Costa Chaves para Pavimentação – **Julho/2019**

15) **SEDE DE INDIAROBA:** Reforma de salas na Prefeitura (Setor Jurídico, Compras, Licitações) – **Julho/2019**

16) SEDE DE INDIAROBA: Solução para Esgotamento Sanitário: Nezinho Gomes– **Julho/2019**

17) DISTRITO TERRA CAÍDA: Recuperação de Pavimentação da Rua do Posto de Saúde;

18) VILA ROMA: Poço Artesiano para Abastecimento de água – **Agosto/2019**

19) COLÔNIA SERGIPE: Reforma no Espaço de Convivência: Associação Colônia Sergipe – **Agosto/2019**

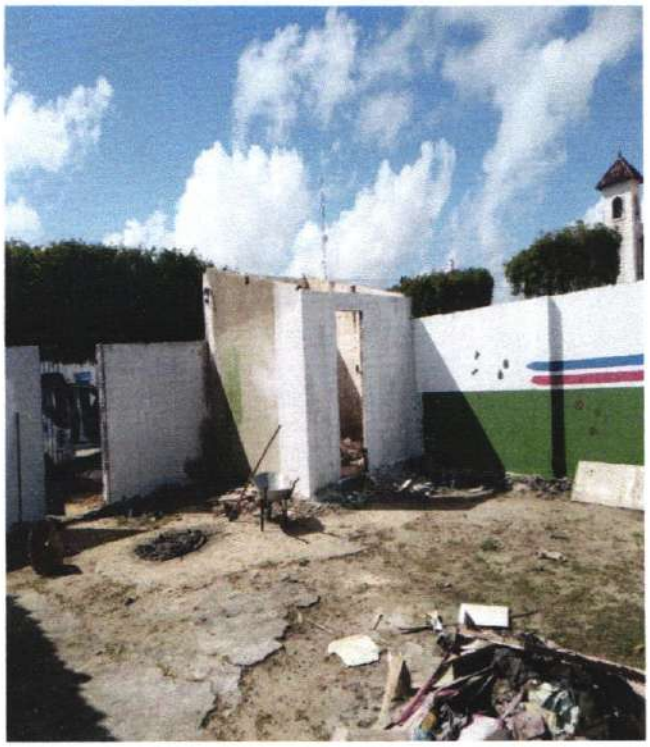

20) SEDE DE INDIAROBA: Reforma do Banheiro Mercado Municipal – **Agosto/2019**

21) SEDE DE INDIAROBA: Reparos no Ginásio de Esportes – **Setembro/2019**

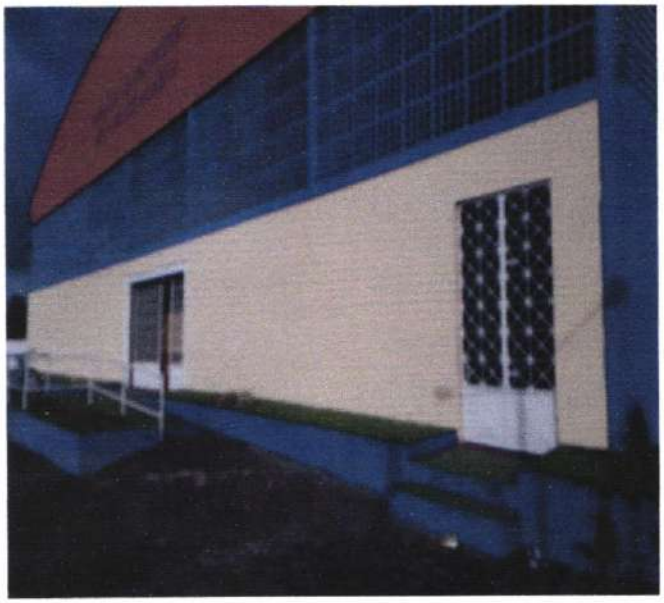

22) COLÔNIA SERGIPE: Revitalização de paralelepípedo – **Setembro/2019**

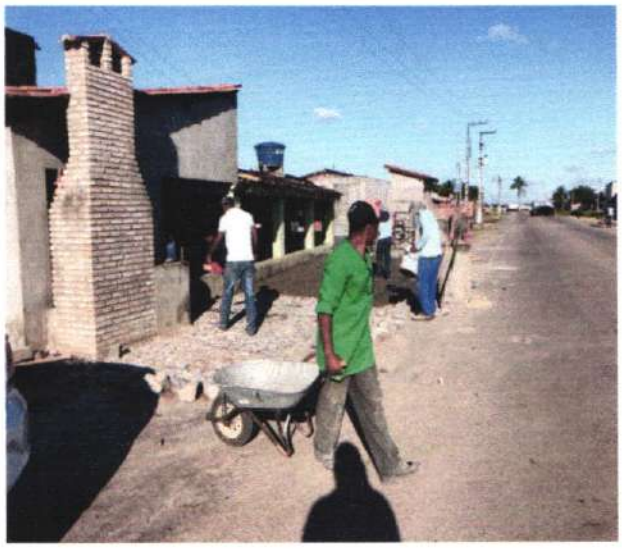
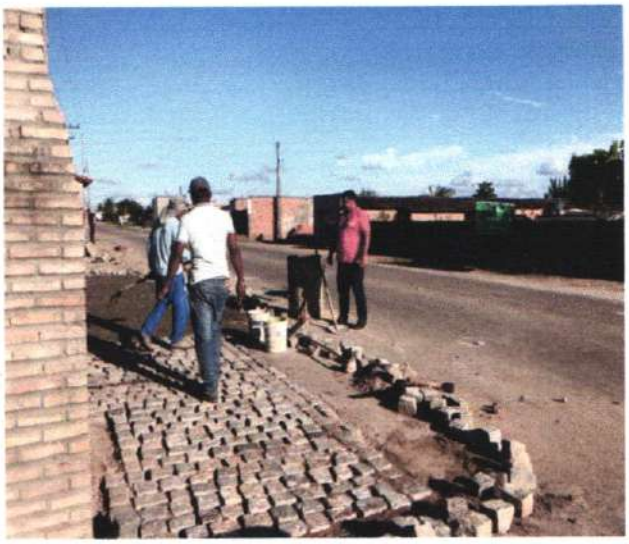

23) POVOADO SAGUIM: Pintura do Espaço Cultural – **Outubro/2019**

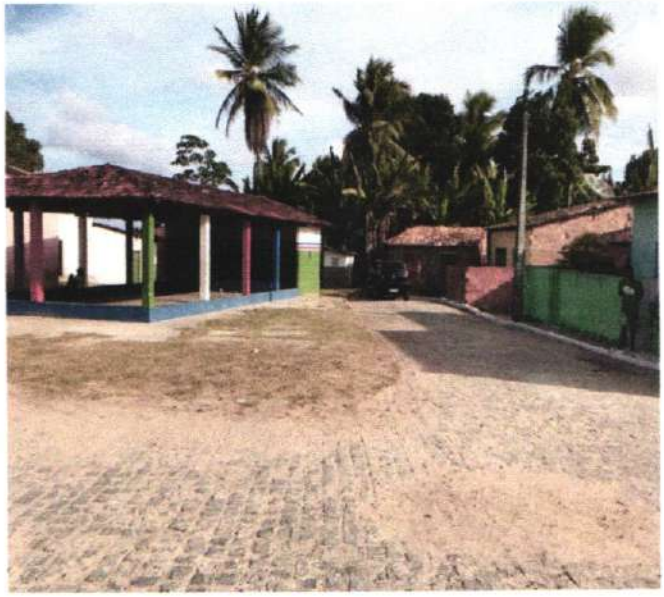

24) POVOADO TERRA CAÍDA: Reparos e Pintura da Quadra de esportes - **Outubro/2019**

25) SEDE DE INDIAROBA: Reforma e Pintura da Quadra Júlio dos Trintões – **Outubro/2019**

26) SEDE DE INDIAROBA: Recuperação de Pavimentação da Rua 02 de Julho – **Outubro/2019**

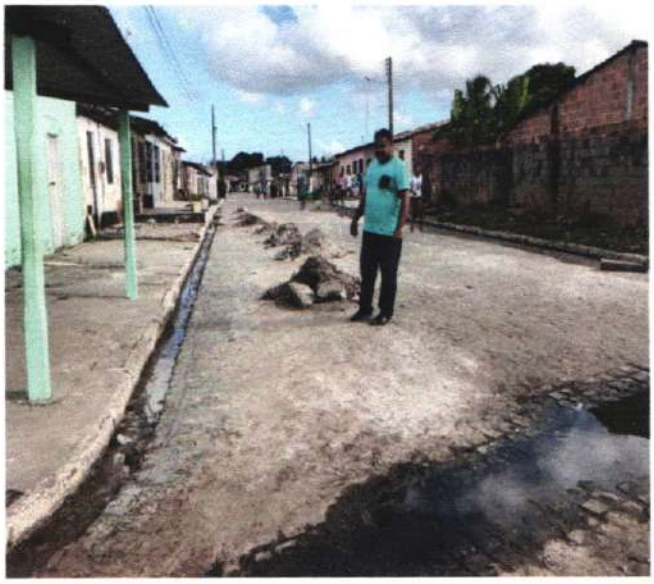

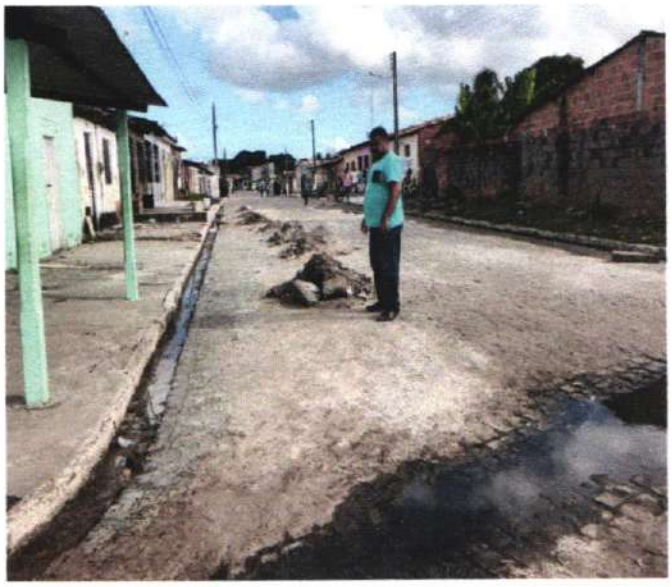

27) POVOADO RETIRO: Canteiro para horta da Escola do Retiro – **Outubro/2019**

28) SEDE DE INDIAROBA: Recuperação de Pavimentação, manilhas e Sarjetas das Ruas:

- Rua Vilobaldo;

- Rua Presidente Getúlio Vargas;

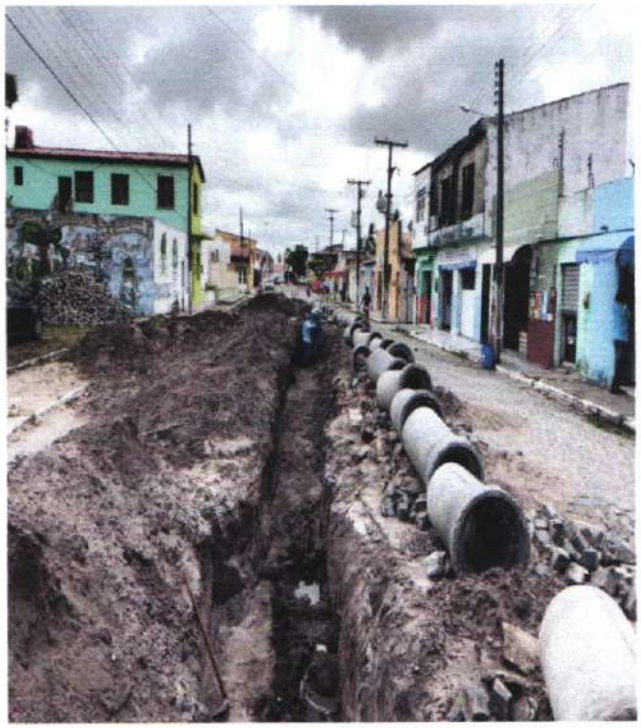

- Rua da Paz;

- Rua dos Cajueiros

- Rua da Praça dos Pescadores

- Travessa Leandro Maciel - **Novembro/2019**

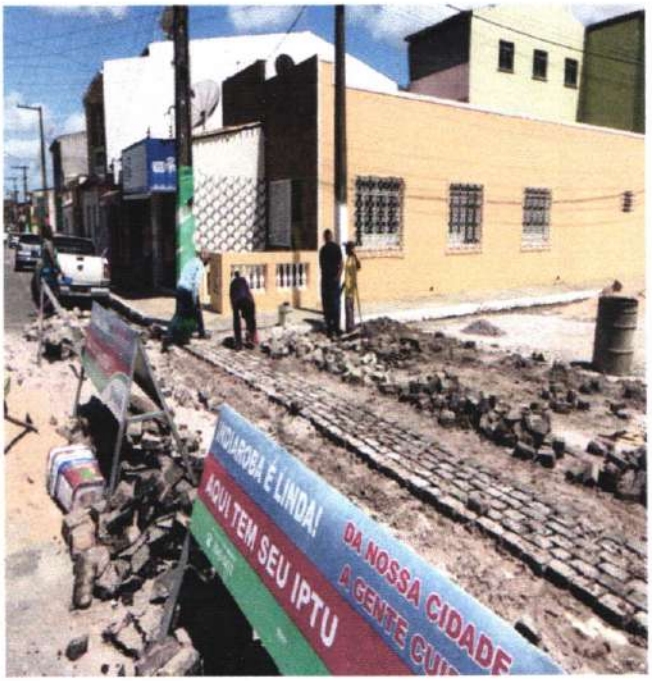

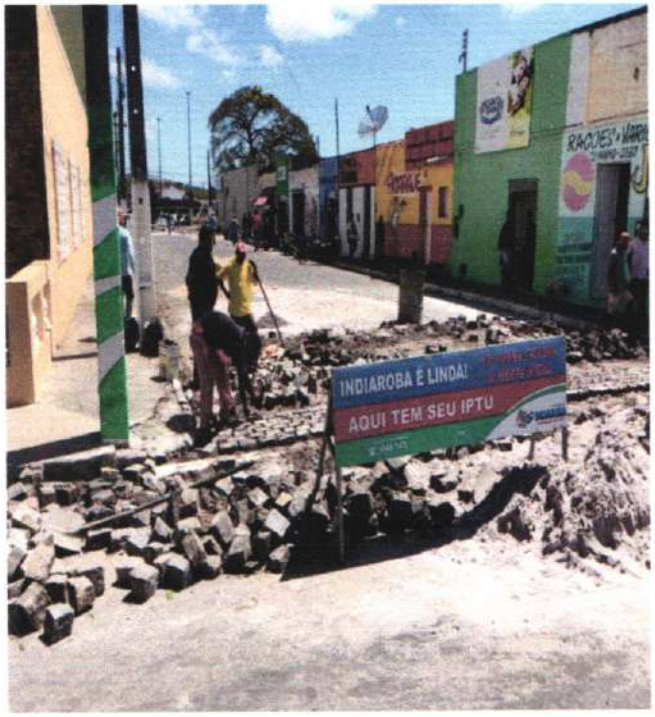

29) DISTRITO PONTAL: Reparos no Espaço de Convivência - **Novembro/2019**

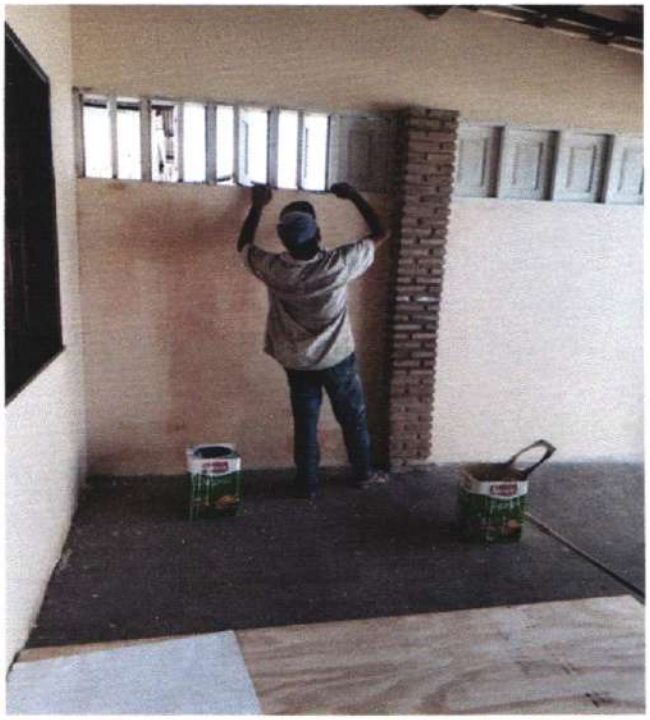

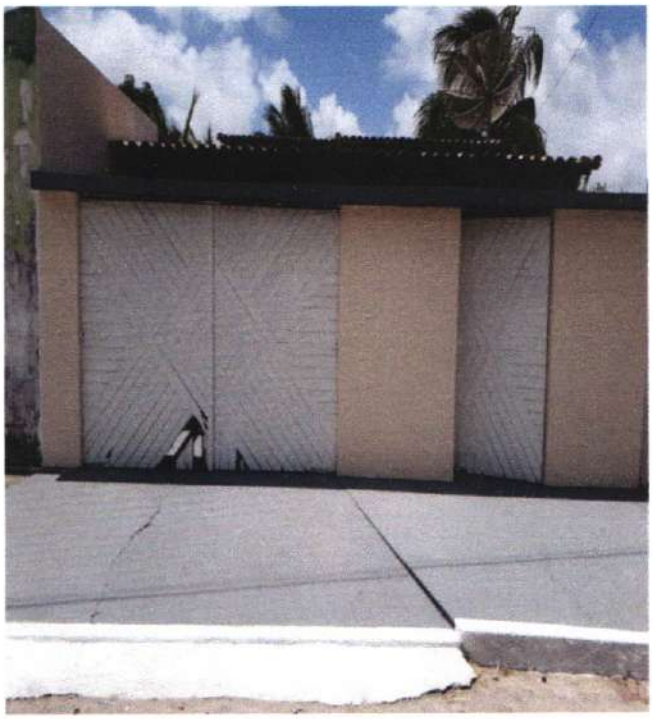

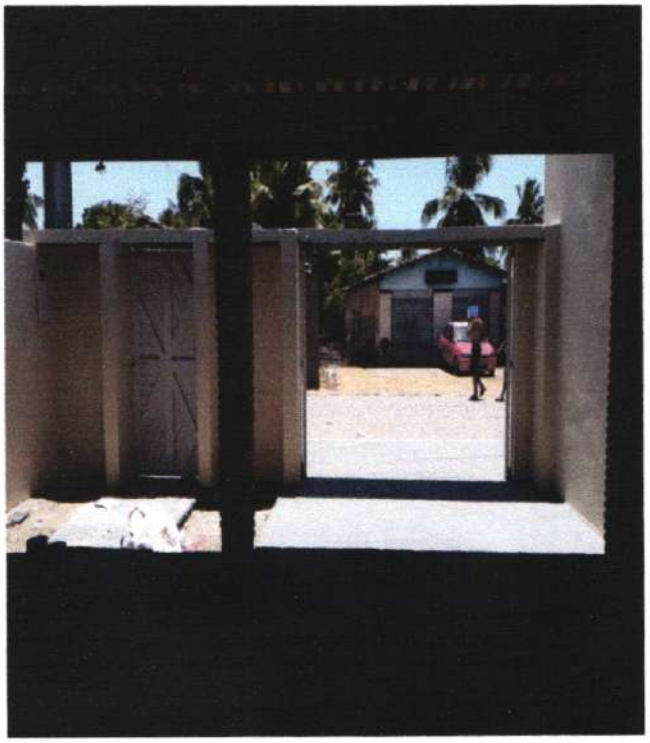

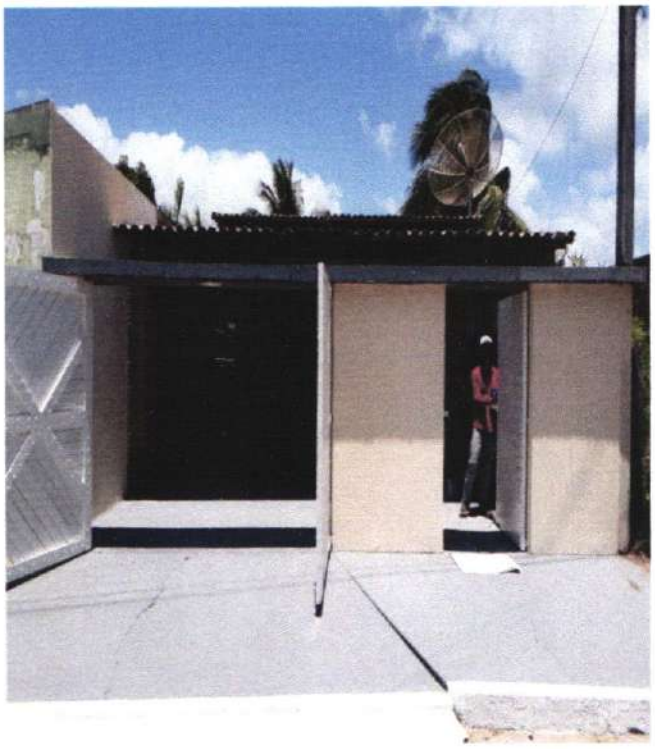

30) **SEDE DE INDIAROBA:** Reparos e pintura dos canteiros da Avenida, Passeio, fundo do Espaço Cultural, Praça da Rodoviária e do Trevo da Entrada da Cidade - **Novembro/2019**

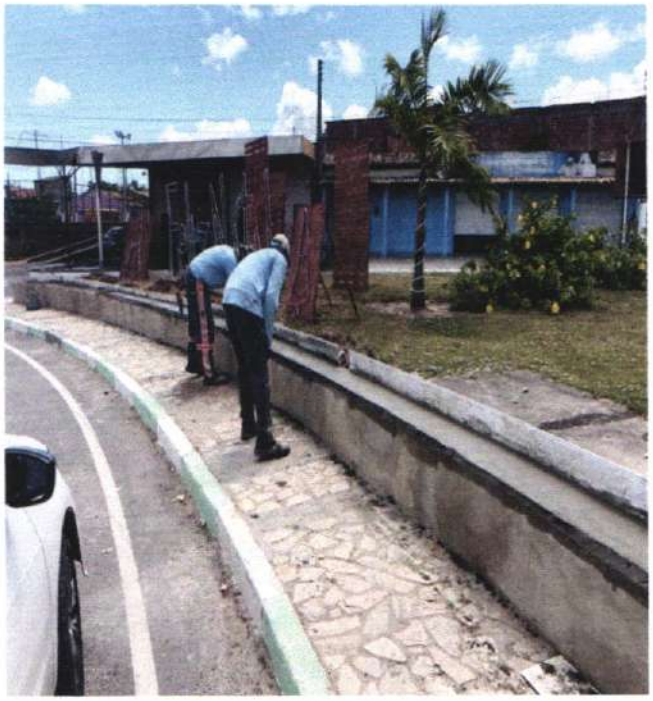

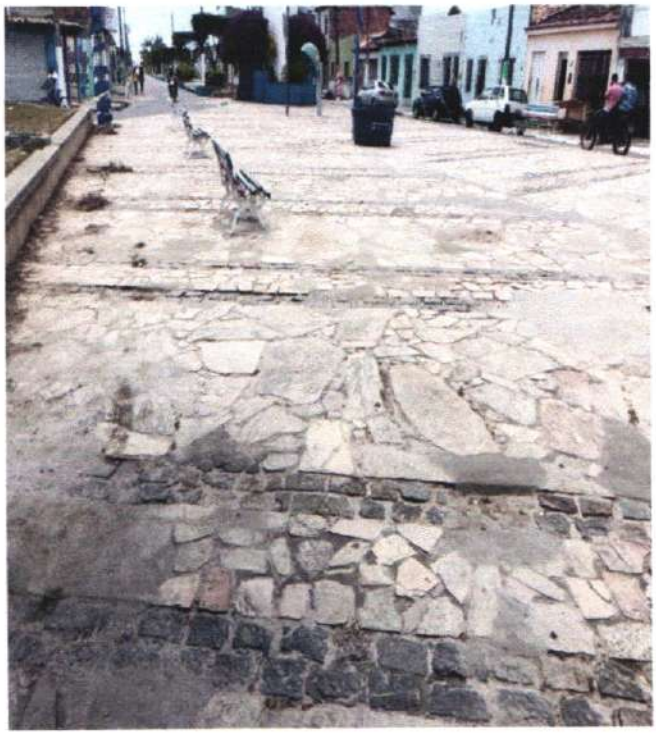

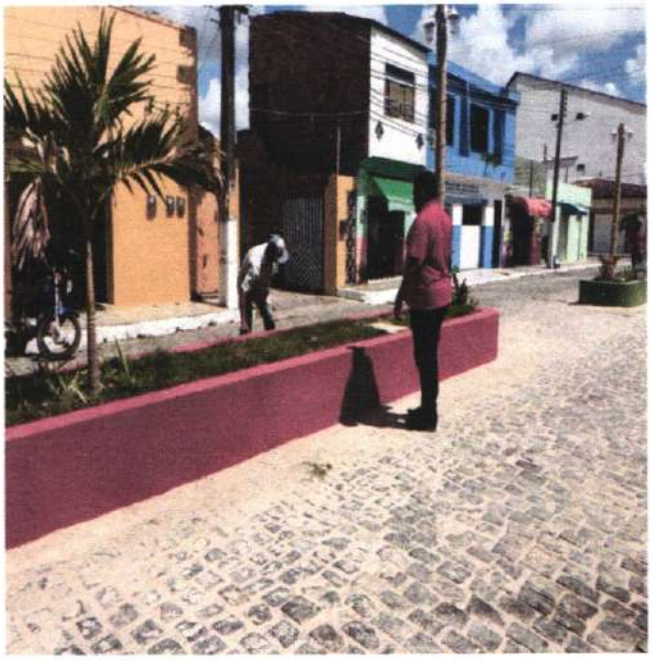

31) **SEDE DE INDIAROBA:** Reparos e pintura da Praça da Índia e Praça Arquibaldo Mendonça de Araújo, Praça Jackson Figueiredo e Praça dos Pescadores - **Novembro/2019**

32) **DISTRITO TERRA CAÍDA:** Recuperação de pavimentação da Rua da Orla e Rua ao lado da Associação; **Novembro/2019**

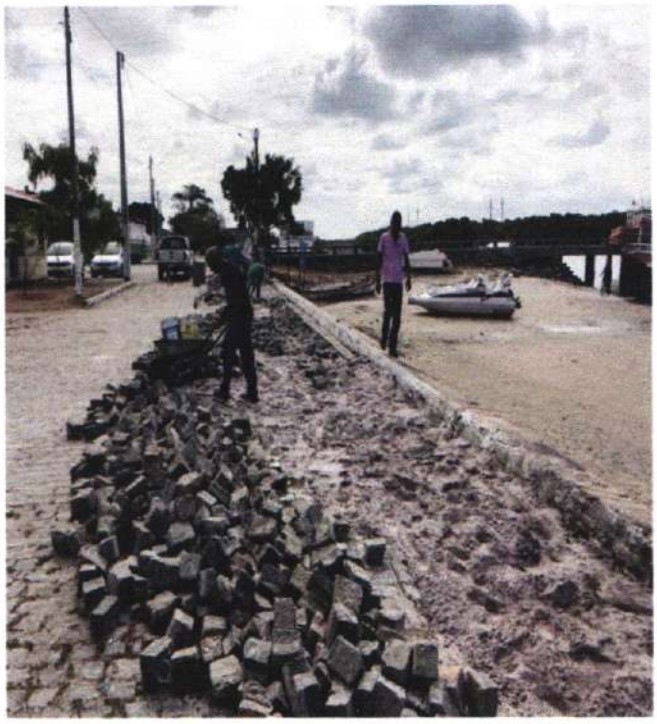

33) SEDE DE INDIAROBA: Reforma de duas salas na Clinica de Saúde da Família **- Novembro/2019;**

34) SEDE DE INDIAROBA: Pintura da fachada do Cemitério - **Novembro/2019;**

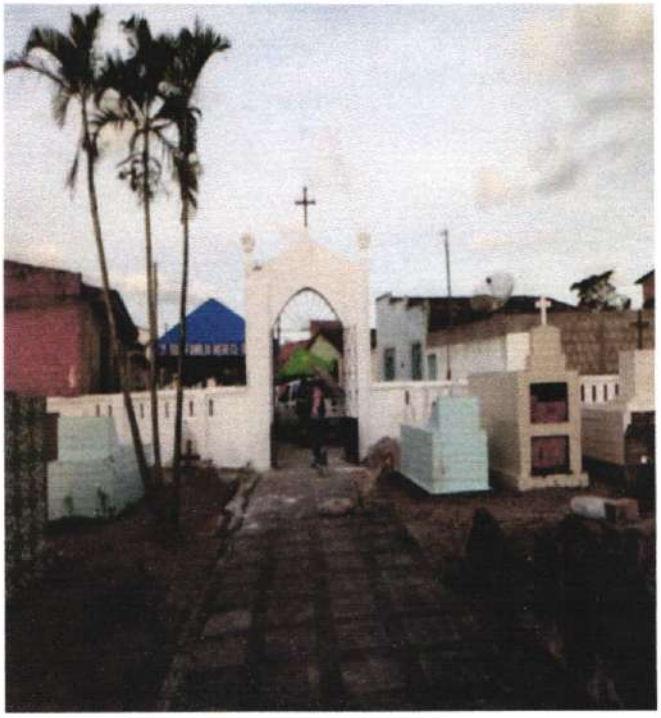

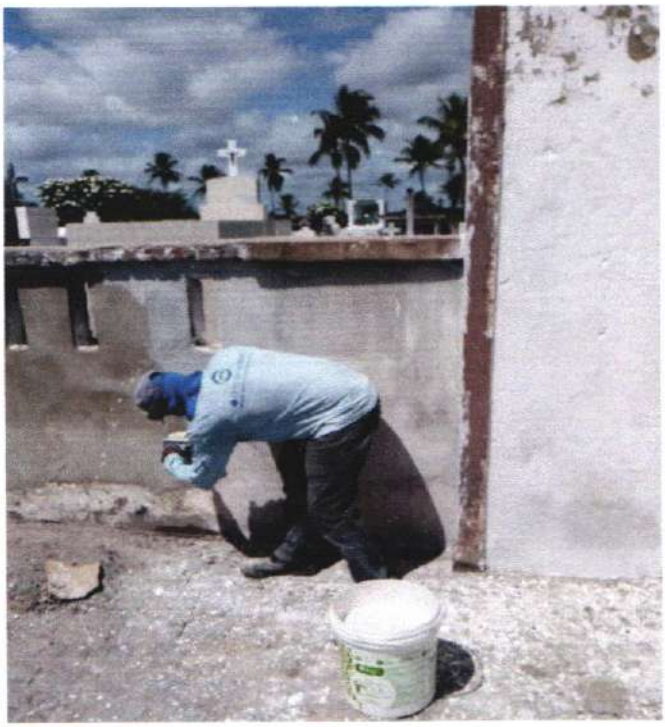

35) POVOADO SAGUIM: Recuperação de Esgoto da Escola Municipal João Vilanova; - **Dezembro/2019;**

36) SEDE DE INDIAROBA: Recuperação de Esgoto do Conjunto Pedro Dorotéia - **Dezembro/2019;**

37) SEDE DE INDIAROBA: Pintura dos canteiros das Ruas Presidente Getúlio Vargas – **Dezembro/2019**

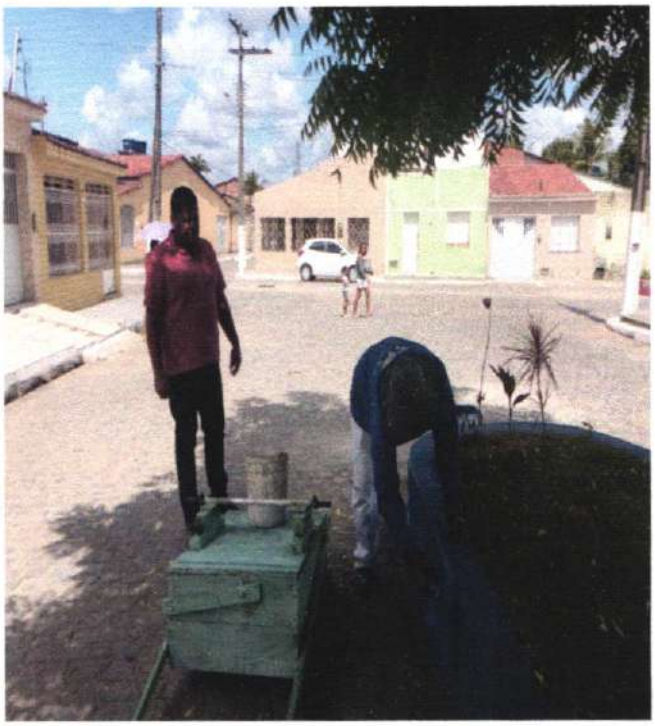

38) SEDE DE INDIAROBA: Reforma do Prédio da Prefeitura municipal de Indiaroba – **Dezembro/2019**

OBRAS REALIZADAS ATRAVÉS DE PROCESSOS LICITATÓRIOS

39) Pavimentação e Drenagem de Ruas – **POVOADO SETE BREJOS – Janeiro/2019; Andamento**

40) Pavimentação e Drenagem da **Rua H, I, Travessa Vilobaldo e Rua da Vaquejada** no Município de Indiaroba/SE – **Licitação 2018; Janeiro/2019 (início); - Andamento**

41) Pavimentação Granítica em diversas ruas **(Rua B, C, D, E, F e G e do Centro)** no Município de Indiaroba/SE – **Janeiro/2019; Andamento;**

42) Pavimentação e Drenagem de Ruas – **ASSENTAMENTO CHICO MENDES - Janeiro/2019; Andamento**

43) Drenagem da Rua Rolemberg Leite - **COLÔNIA SERGIPE**/ Drenagem na Rua em frente à Praça Pública de **TERRA CAÍDA**, Instalações Elétricas do canteiro da Rua em Frente à Rodoviária- **CENTRO**, do município de Indiaroba/SE **- Abril/2019; Andamento**

44) Reforma do Espaço Cultural – Indiaroba/SE – **Abril/2019; Concluído**

45) Implantação, adequação/ampliação de calçadas, acessibilidades e sinalização nos Povoados **TERRA CAÍDA, PONTAL, SAGUIM, COLÔNIA SERGIPE, PREGUIÇA DE CIMA E NO CENTRO** de Indiaroba/SE – **Maio/2019; - Andamento;**

46) Reforma da Praça do Convento – **DISTRITO CONVENTO - Junho/2019; Embargada;**

47) Reforma das Escolas: Escola Municipal Arquibaldo Mendonça de Araújo – **DISTRITO COLÔNIA SERGIPE** /Escola Municipal Aloízio Campos – **POVOADO TABULEIRO DOS CÁGADOS – Junho/2019;**

48) Revitalização da Orlinha a Pluvial de Indiaroba/SE e Praça 7 de setembro, Centro de Indiaroba/SE – **Julho/2019; - Andamento;**

49) Reforma da Superestrutura da Quadra: **Povoado Convento, no Município de Indiaroba/SE – Outubro/2019; Andamento;**

50) Reforma da Quadra: **POVOADO CONVENTO, NO MUNICÍPIO DE INDIAROBA/SE – Outubro/2019; Andamento;**

51) Pavimentação e Drenagem Superficial do Distrito - **PREGUIÇA DE CIMA NO MUNICÍPIO DE INDIAROBA/SE – Outubro/2019; (Licitação)**

52) Reforma da Estrutura da Estrutura Metálica da cobertura do Terminal Rodoviário –**CENTRO – Novembro/2019; (Licitação) 65**

53) Recuperação de Pavimentação em Paralelepípedo em Diversos Povoados e da Sede do Município de Indiaroba/SE.- **SEDE E DIVERSOS POVOADOS – Novembro/2019**

54) Reforma das Unidades Básicas de Saúde - **DISTRITO PONTAL E COLÔNIA SERGIPE NO MUNICÍPIO DE INDIAROBA/SE – Novembro/2019; (Licitação)**

55) Pavimentação em Paralelepípedo com Drenagem Superficial: **RUA BIRIBEIRA, PEDRA DO RUMO E JOÃO VILANOVA FILHO – COLÔNIA SERGIPE, NO MUNICÍPIO DE INDIAROBA/SE – Novembro/2019; (Licitação)**

PREFEITURA DE
INDIAROBA
Governando com você.

AVALIAÇÃO 2019 – SECRETARIA MUNICIPAL DE SAÚDE

"Governando com você"

Sob a vocação turística de uma cidade feita por um povo feliz

INDICE

1. **ORGANOGRAMA;**
2. **ATENÇÃO BÁSICA;**
   - 2.1. Equipes de Saúde da Família (ESFs);
   - 2.2. Ambulatório da Atenção Básica;
   - 2.3. Imunização;
   - 2.4. Farmácia Básica;
   - 2.5. Odontologia;
   - 2.6. Brasil Sorridente
   - 2.7. Unidades Básicas de Saúde;
3. **VIGILÂNCIAS;**
   - 3.1. Vigilância Epidemiológica;
   - 3.2. Vigilância Sanitária;
4. **MEDIA COMPLEXIDADE;**
   - 4. Fisioterapia;
5. **CONSIDERAÇÕES FINAIS;**

ORGANOGRAMA DA SECRETARIA MUNICIPAL DE SAÚDE

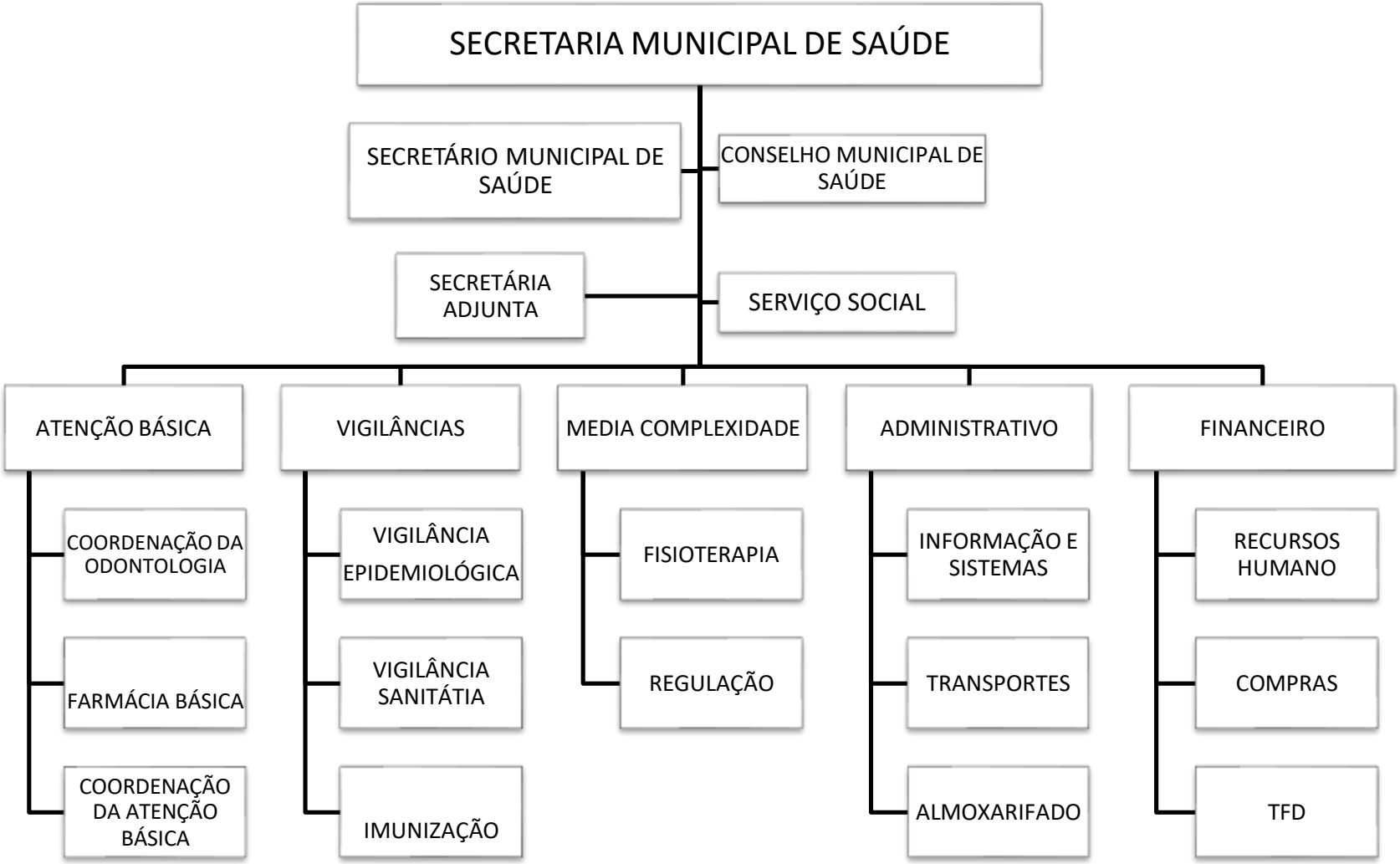

2. ATENÇÃO BÁSICA

2.1.Equipes de Saúde da Família(ESF);

2.2. Ambulatório da Atenção Básica;

2.3. Imunização;

2.4. Farmácia Básica;

2.5. Odontologia;

2.6. Brasil Sorridente;

2.7. Unidades Básicas de Saúde;

2. ATENÇÃO BÁSICA

A Atenção Básica caracteriza-se por um conjunto de ações de saúde, no âmbito individual e coletivo, que abrange a promoção e a proteção da saúde, a prevenção de agravos, o diagnóstico, o tratamento, a reabilitação, redução de danos e a manutenção da saúde com o objetivo de desenvolver uma atenção integral que impacte na situação de saúde e autonomia das pessoas e nos determinantes e condicionantes de saúde das coletividades. É desenvolvida por meio do exercício de práticas de cuidado e gestão, democráticas e participativas, sob forma de trabalho em equipe, dirigidas a populações de territórios definidos, pelas quais assume a responsabilidade sanitária, considerando a dinamicidade existente no território em que vivem essas populações. Utiliza tecnologias de cuidado complexas e variadas que devem auxiliar no manejo das demandas e necessidades de saúde de maior frequência e relevância em seu território, observando critérios de risco, vulnerabilidade, resiliência e o imperativo ético de que toda demanda, necessidade de saúde ou sofrimento devem ser acolhidos.

2.1. EQUIPES DE SAÚDE DA FAMÍLIA (ESFS);

Os atendimentos realizados pelo (PSF) Programa de Saúde da Família em todo Território do município de Indiaroba são através das 06 (ESFs) Equipes de Saúde da Família, segundo composição e instruções da PNAB LEI 2.436 atualizada em 21 de setembro 2017.

Composição :

- Médico preferencialmente da especialidade medicina de família e comunidade;
- Enfermeiro, preferencialmente especialista em saúde da família;
- Auxiliar e/ou técnico de enfermagem;
- Agente comunitário de saúde (ACS);
- Agente de combate às endemias (ACE);
- Cirurgião-dentista;
- Auxiliar ou técnico em saúde bucal;

Em áreas de grande dispersão territorial, áreas de risco e vulnerabilidade social, recomenda-se a cobertura de 100% da população.

EQUIPE COLÔNIA RETIRO

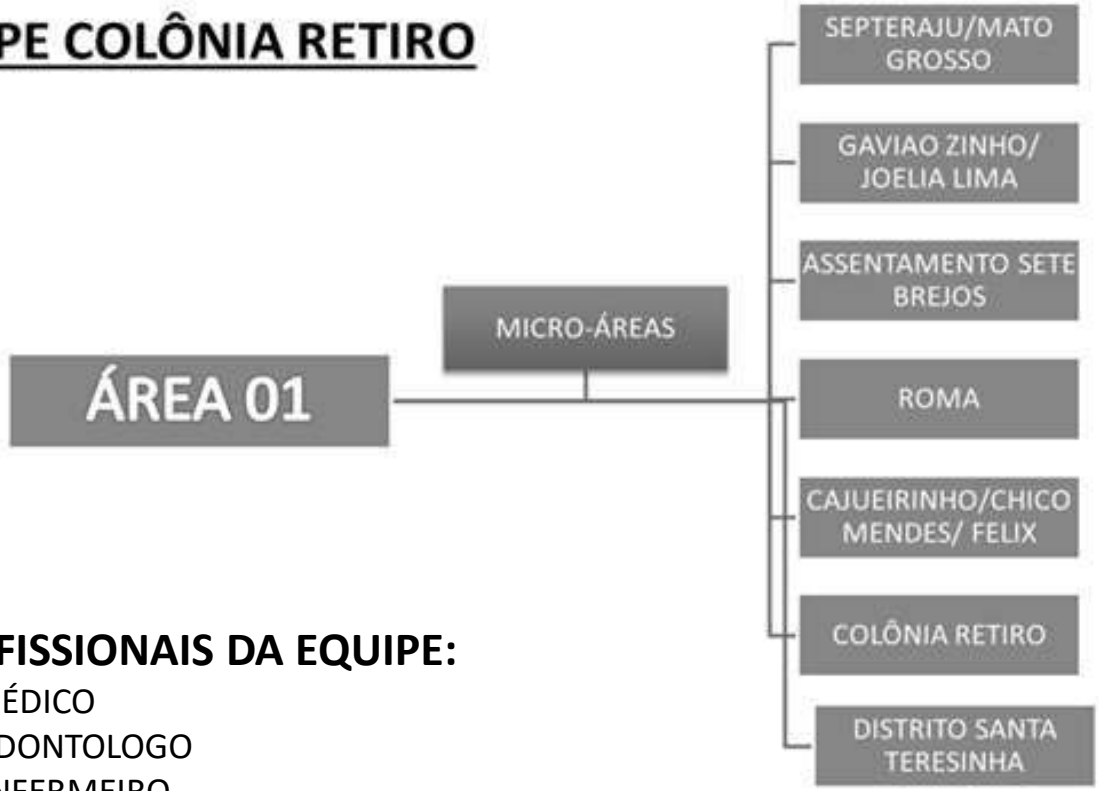

PROFISSIONAIS DA EQUIPE:

- MÉDICO
- ODONTOLOGO
- ENFERMEIRO
- TÉCNICO DE ENFERMAGEM
- AUXILIAR DE SAÚDE BUCAL
- AGENTES COMUNITÁRIO DE SAÚDE

FAMÍLIAS 668
PESSOAS 2.412

EQUIPE TERRA CAÍDA

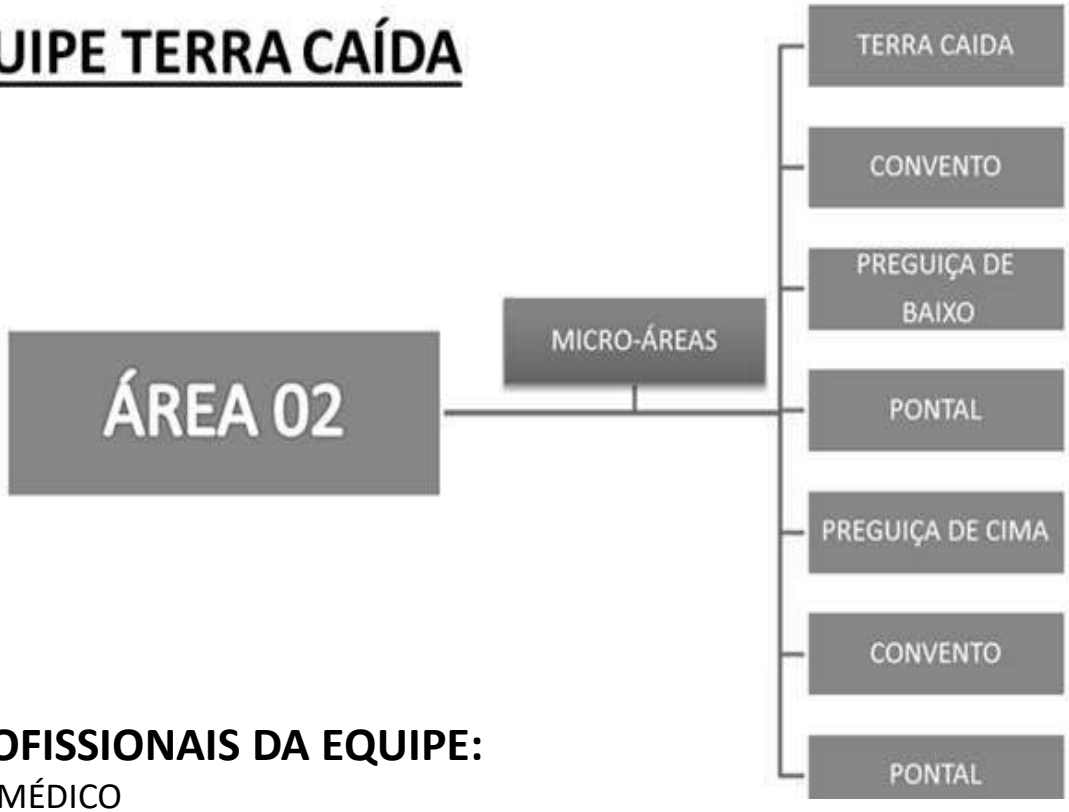

PROFISSIONAIS DA EQUIPE:

- MÉDICO
- ODONTOLOGO
- ENFERMEIRO
- TÉCNICO DE ENFERMAGEM
- AUXILIAR DE SAÚDE BUCAL
- AGENTES COMUNITÁRIOS DE SAÚDE

FAMÍLIAS 931
PESSOAS 2.917

EQUIPE COLÔNIA SERGIPE

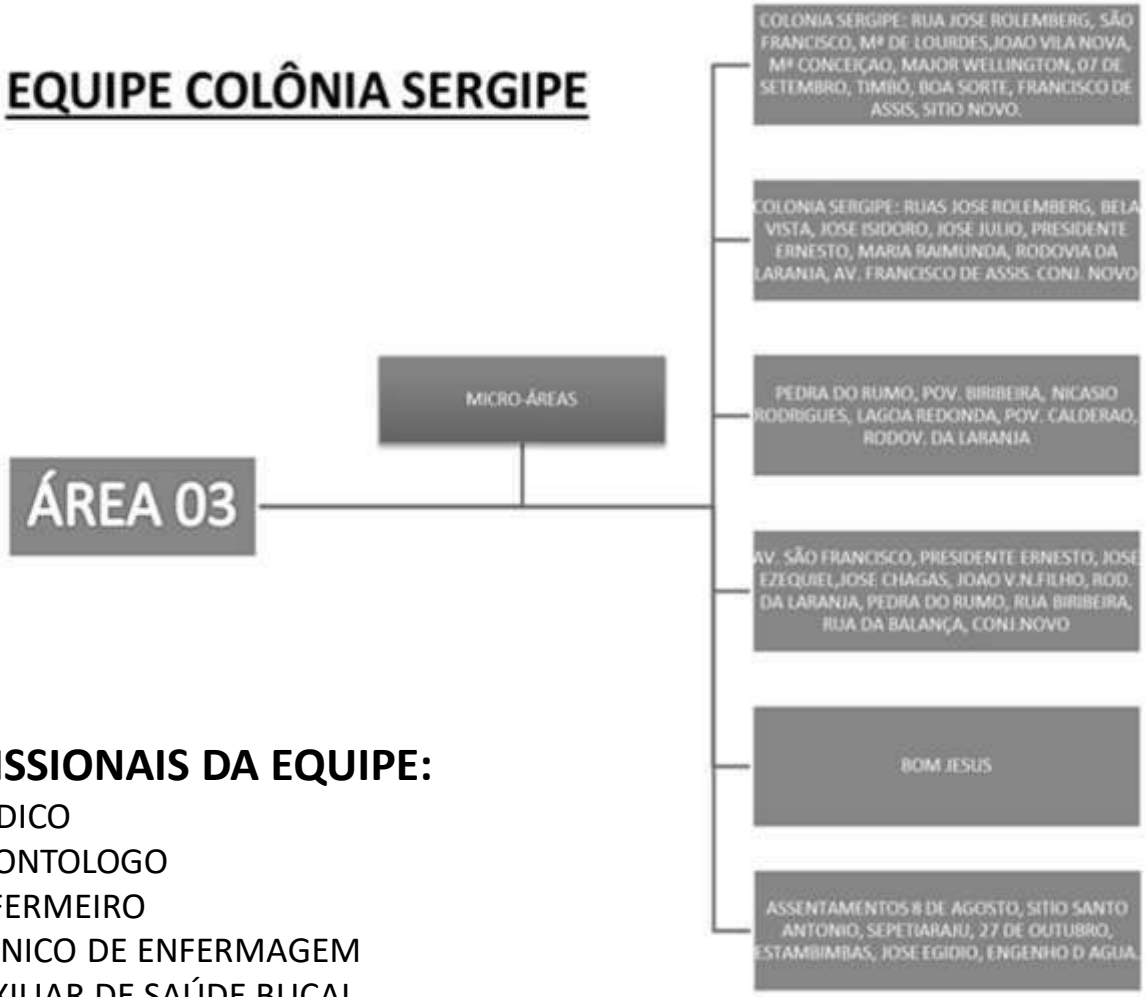

PROFISSIONAIS DA EQUIPE:

- MÉDICO
- ODONTOLOGO
- ENFERMEIRO
- TÉCNICO DE ENFERMAGEM
- AUXILIAR DE SAÚDE BUCAL
- AGENTES COMUNITÁRIO DE SAÚDE

FAMÍLIAS 789
PESSOAS 2.541

EQUIPE CLINICA NOSSA SRA. DA CONCEIÇAO (SEDE)

ÁREA 04

MICRO-ÁREAS

- TRAVESSAS E RUAS : VILOBALDO, SOLON QUINTELA LEITE.
- TRAVESSAS E RUAS: MACIEL, MARECHAL, PEDRO DOROTEIA, MERCADO, NEIZINHO GOMES.
- RUAS E PRAÇA JOAO ALVES, GETULIO VARGAS, MARCOS FERREIRA, 07 DE SETEMBRO, PRADO KELLY, RUA NOVA
- PRAÇA E CONJUNTO SENHOR DOS PASSOS RUAS A,B,C ,D. TRAV.R-B 1,2.
- CONJUNTO VAQUEJADA RUAS A,B,C.

PROFISSIONAIS DA EQUIPE:

- MÉDICO
- ODONTOLOGO
- ENFERMEIRO
- TÉCNICO DE ENFERMAGEM
- AUXILIAR DE SAÚDE BUCAL
- AGENTES COMUNITÁRIO DE SAÚDE

FAMÍLIAS 950
PESSOAS 2.742

EQUIPE SITIO NOVO

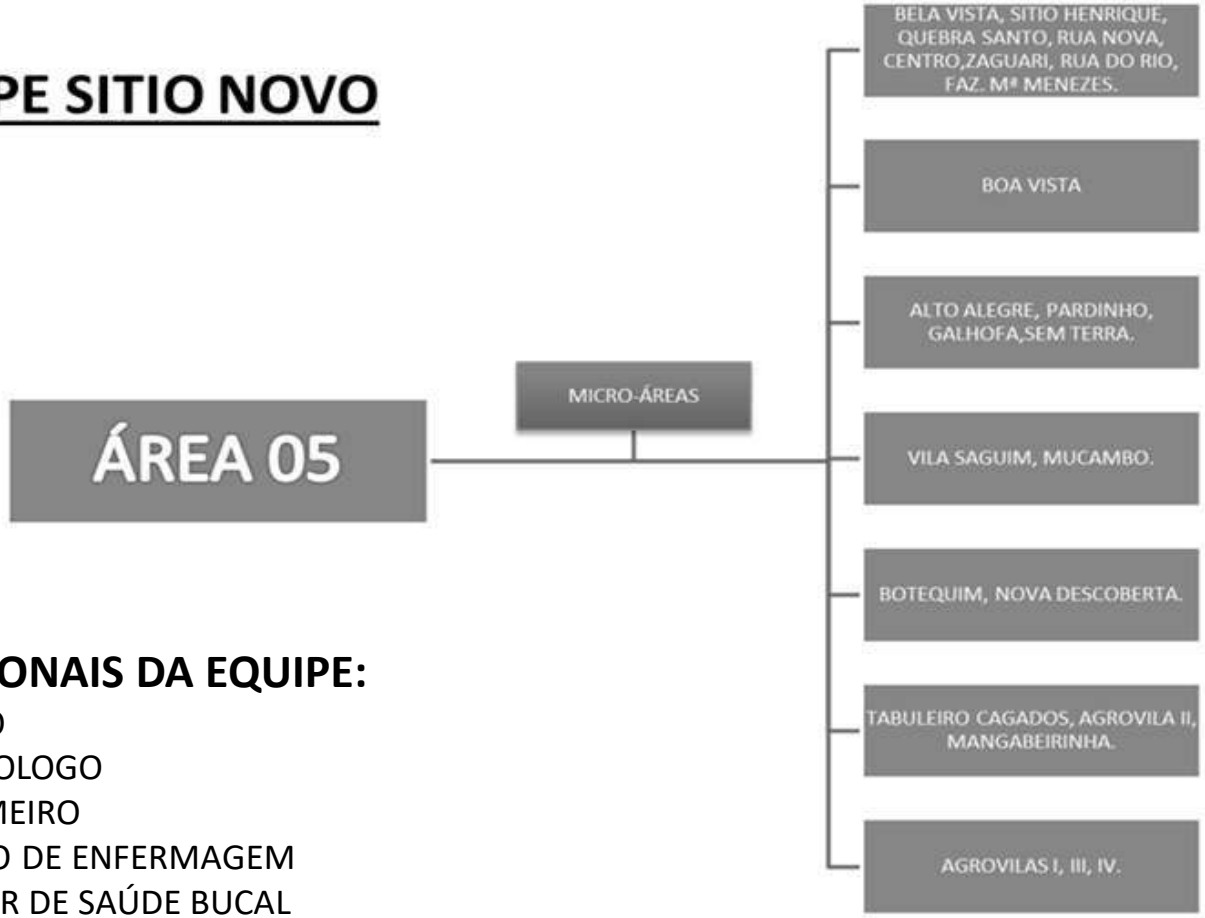

PROFISSIONAIS DA EQUIPE:

- MÉDICO
- ODONTOLOGO
- ENFERMEIRO
- TÉCNICO DE ENFERMAGEM
- AUXILIAR DE SAÚDE BUCAL
- AGENTES COMUNITÁRIO DE SAÚDE

FAMÍLIAS 793
PESSOAS 2.789

EQUIPE MÃE ALMERINDA

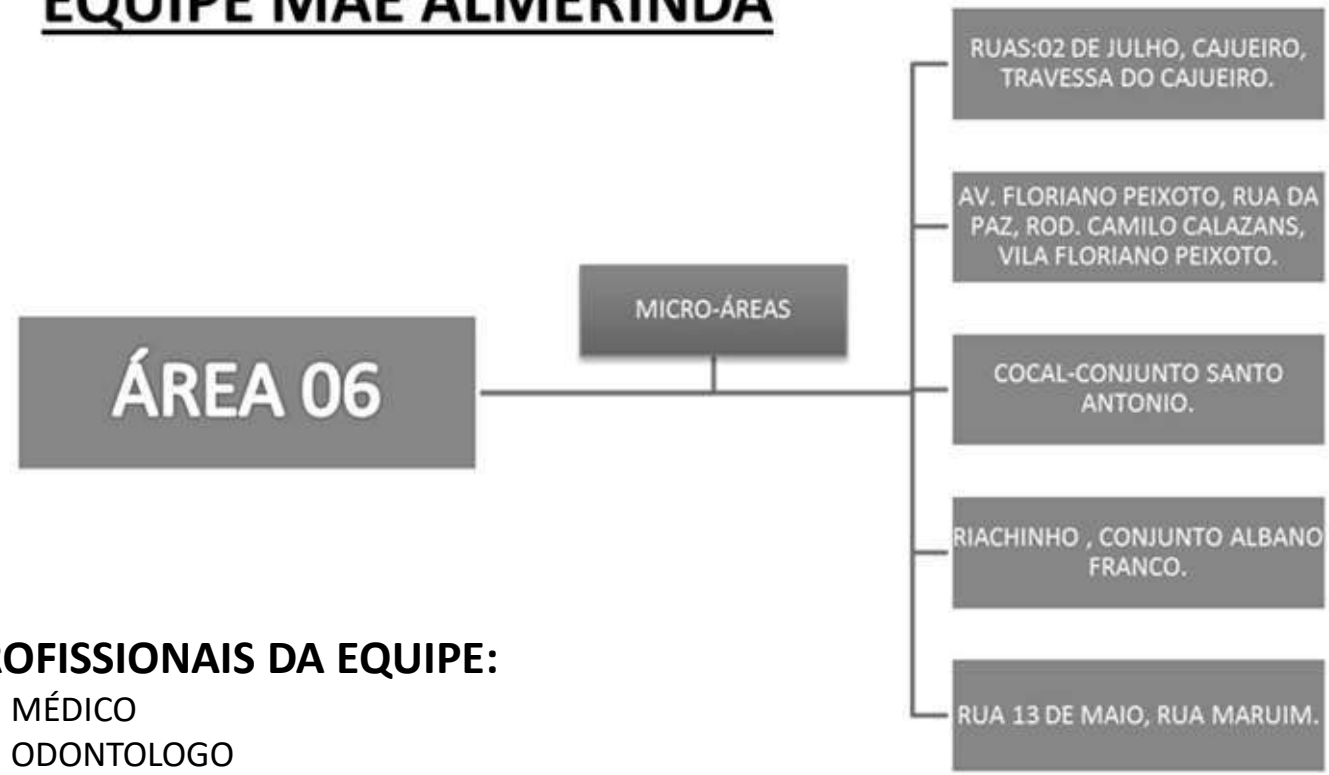

PROFISSIONAIS DA EQUIPE:

- MÉDICO
- ODONTOLOGO
- ENFERMEIRO
- TÉCNICO DE ENFERMAGEM
- AUXILIAR DE SAÚDE BUCAL
- AGENTES COMUNITÁRIO DE SAÚDE

FAMÍLIAS 755
PESSOAS 2.176

PRODUÇÕES

2019

ATENDIMENTO INDIVIDUAL EQUIPES DE SAÚDE 2019

SAÚDE e-SUS ATENÇÃO BÁSICA

MINISTÉRIO DA SAÚDE
ESTADO DE SERGIPE
MUNICÍPIO DE INDIAROBA

FILTROS: Período: 01/01/2019 a 31/12/2019 | **Unidade de saúde:** Todas | **Equipe:** Todas | **Profissional:** Todos | **CBO:** Todos | **Nível de detalhe:** Equipe | **Filtros personalizados:** Nenhum

Relatório de atendimento individual - Série histórica

Equipe	01/2019	02/2019	03/2019	04/2019	05/2019	06/2019	07/2019	08/2019	09/2019	10/2019	11/2019	12/2019	Total
CLINICA DE SAUDE DA FAMILIA NOSSA SENHORA DA CONCEICAO													
SEM EQUIPE	55	64	67	100	58	20	135	92	73	112	128	201	1.105
U. S. F. N. SRA. CONCEICAO	269	224	200	400	216	240	377	341	117	190	213	131	2.918
Total da Unidade de saúde:	324	288	267	500	274	260	512	433	190	302	341	332	4.023
SECRETARIA MUN DE SAUDE DE INDIAROBA													
SEM EQUIPE	41	3	0	1	5	21	152	99	29	168	255	110	884
Total da Unidade de saúde:	41	3	0	1	5	21	152	99	29	168	255	110	884
SERVICO DE FISIOTERAPIA DO MUNICIPIO DE INDIAROBA													
SEM EQUIPE	0	0	146	128	231	183	428	417	558	0	0	0	2.091
Total da Unidade de saúde:	0	0	146	128	231	183	428	417	558	0	0	0	2.091
UNIDADE BASICA DE SAUDE MAE M ALMERINDA DA CONCEICAO													
USF MAE ALMERINDA	241	179	152	347	225	165	255	215	33	216	167	105	2.300
Total da Unidade de saúde:	241	179	152	347	225	165	255	215	33	216	167	105	2.300
UNIDADE DE SAUDE DA FAMILIA COLONIA RETIRO													
U.S.F. COLONIA RETIRO	263	208	222	292	241	99	217	350	220	58	328	95	2.593
Total da Unidade de saúde:	263	208	222	292	241	99	217	350	220	58	328	95	2.593
UNIDADE DE SAUDE DA FAMILIA DO POV SITIO NOVO													
SEM EQUIPE	0	0	0	0	0	0	0	0	0	19	0	0	19
U. S. F. SITIO NOVO	173	199	26	38	38	24	313	288	181	277	191	158	1.906
Total da Unidade de saúde:	173	199	26	38	38	24	313	288	181	296	191	158	1.925
UNIDADE DE SAUDE DA FAMILIA GIVALDA LESSA DA COSTA													
U.S.F. POV. TERRA CAIDA	186	370	188	284	270	235	289	236	201	291	40	148	2.738
Total da Unidade de saúde:	186	370	188	284	270	235	289	236	201	291	40	148	2.738
UNIDADE DE SAUDE DA FAMILIA POVOADO COLONIA SERGIPE													
U. S. F. COLONIA SERGIPE	199	278	193	268	215	111	167	302	204	315	278	23	2.553
Total da Unidade de saúde:	199	278	193	268	215	111	167	302	204	315	278	23	2.553
Total geral:	1.427	1.525	1.194	1.858	1.499	1.098	2.333	2.340	1.616	1.646	1.600	971	19.107

Dados processados em 30/01/2020 às 00:00
CNS do profissional, INE e o CNES são apresentados quando a descrição não existir na base de dados.

ATIVIDADES COLETIVAS 2019 – ESF

SAÚDE e-SUS ATENÇÃO BÁSICA

MINISTÉRIO DA SAÚDE
ESTADO DE SERGIPE
MUNICÍPIO DE INDIAROBA

FILTROS: Período: 01/01/2019 a 31/12/2019 | **Unidade de saúde:** Todas | **Equipe:** Todas | **Profissional:** Todos | **CBO:** Todos | **Nível de detalhe:** Equipe | **Filtros personalizados:** Nenhum

Relatório de atividade coletiva - Série histórica

Equipe	01/2019	02/2019	03/2019	04/2019	05/2019	06/2019	07/2019	08/2019	09/2019	10/2019	11/2019	12/2019	Total
CLINICA DE SAUDE DA FAMILIA NOSSA SENHORA DA CONCEICAO													
SEM EQUIPE	0	0	1	0	0	0	0	0	0	0	0	0	1
U. S. F. N. SRA. CONCEICAO	1	3	1	6	1	1	3	10	2	4	10	1	43
Total da Unidade de saúde:	1	3	2	6	1	1	3	10	2	4	10	1	44
UNIDADE BASICA DE SAUDE MAE M ALMERINDA DA CONCEICAO													
SEM EQUIPE	0	0	0	1	0	0	0	0	0	0	0	0	1
USF MAE ALMERINDA	0	0	5	2	13	1	0	0	4	2	16	2	45
Total da Unidade de saúde:	0	0	5	3	13	1	0	0	4	2	16	2	46
UNIDADE DE SAUDE DA FAMILIA COLONIA RETIRO													
U.S.F. COLONIA RETIRO	3	5	6	14	5	2	0	5	4	8	12	10	74
Total da Unidade de saúde:	3	5	6	14	5	2	0	5	4	8	12	10	74
UNIDADE DE SAUDE DA FAMILIA DO POV SITIO NOVO													
U. S. F. SITIO NOVO	3	3	5	9	7	3	5	3	9	8	20	4	79
Total da Unidade de saúde:	3	3	5	9	7	3	5	3	9	8	20	4	79
UNIDADE DE SAUDE DA FAMILIA GIVALDA LESSA DA COSTA													
U.S.F. POV. TERRA CAIDA	12	14	12	27	6	33	31	34	23	30	24	9	255
Total da Unidade de saúde:	12	14	12	27	6	33	31	34	23	30	24	9	255
UNIDADE DE SAUDE DA FAMILIA POVOADO COLONIA SERGIPE													
U. S. F. COLONIA SERGIPE	0	0	0	0	3	0	0	0	1	1	3	2	10
Total da Unidade de saúde:	0	0	0	0	3	0	0	0	1	1	3	2	10
Total geral:	19	25	30	59	35	40	39	52	43	53	85	28	508

Dados processados em 20/01/2020 às 00:00
CNS do profissional, INE e o CNES são apresentados quando a descrição não existir na base de dados.

PROCEDIMENTOS INDIVIDUALIZADOS 2019 – ESF

SAÚDE e-SUS ATENÇÃO BÁSICA

MINISTÉRIO DA SAÚDE
ESTADO DE SERGIPE
MUNICÍPIO DE INDIAROBA

FILTROS: Período: 01/01/2019 a 31/12/2019 | Unidade de saúde: Todas | Equipe: Todas | Profissional: Todos | CBO: Todos | Nível de detalhe: Equipe | Filtros personalizados: Nenhum

Relatório de procedimentos individualizados - Série histórica

Equipe	01/2019	02/2019	03/2019	04/2019	05/2019	06/2019	07/2019	08/2019	09/2019	10/2019	11/2019	12/2019	Total
CLINICA DE SAUDE DA FAMILIA NOSSA SENHORA DA CONCEICAO													
SEM EQUIPE	703	423	554	279	22	0	0	0	77	0	29	102	2.189
U. S. F. N. SRA. CONCEICAO	3	70	67	146	199	14	295	325	12	259	54	172	1.616
Total da Unidade de saúde:	706	493	621	425	221	14	295	325	89	259	83	274	3.805
EMERGENCIA 24 HORAS													
SEM EQUIPE	0	0	0	14	0	0	0	0	0	0	0	0	14
Total da Unidade de saúde:	0	0	0	14	0	0	0	0	0	0	0	0	14
SECRETARIA MUN DE SAUDE DE INDIAROBA													
SEM EQUIPE	9	22	0	0	0	0	0	0	0	0	0	0	31
Total da Unidade de saúde:	9	22	0	0	0	0	0	0	0	0	0	0	31
SERVICO DE FISIOTERAPIA DO MUNICIPIO DE INDIAROBA													
SEM EQUIPE	0	0	0	0	0	25	26	0	0	385	253	186	875
Total da Unidade de saúde:	0	0	0	0	0	25	26	0	0	385	253	186	875
UNIDADE BASICA DE SAUDE MAE M ALMERINDA DA CONCEICAO													
SEM EQUIPE	15	84	23	234	113	26	20	58	67	0	0	0	640
USF MAE ALMERINDA	71	56	86	109	65	50	5	235	255	373	372	189	1.866
Total da Unidade de saúde:	86	140	109	343	178	76	25	293	322	373	372	189	2.506
UNIDADE BASICA DE SAUDE MIRALDA FAUSTO DOS SANTOS													
SEM EQUIPE	0	0	0	0	48	9	0	0	0	9	0	0	66
Total da Unidade de saúde:	0	0	0	0	48	9	0	0	0	9	0	0	66
UNIDADE DE SAUDE DA FAMILIA COLONIA RETIRO													
U.S.F. COLONIA RETIRO	157	156	290	613	459	40	14	270	328	295	321	125	3.068
Total da Unidade de saúde:	157	156	290	613	459	40	14	270	328	295	321	125	3.068
UNIDADE DE SAUDE DA FAMILIA DO POV SITIO NOVO													
U. S. F. SITIO NOVO	174	249	82	184	412	80	158	173	115	202	201	122	2.152
Total da Unidade de saúde:	174	249	82	184	412	80	158	173	115	202	201	122	2.152

PROCEDIMENTOS CONTINUIDADE

SAÚDE e-SUS ATENÇÃO BÁSICA

MINISTÉRIO DA SAÚDE
ESTADO DE SERGIPE
MUNICÍPIO DE INDIAROBA

FILTROS: Período: 01/01/2019 a 31/12/2019 | **Unidade de saúde:** Todas | **Equipe:** Todas | **Profissional:** Todos | **CBO:** Todos | **Nível de detalhe:** Equipe | **Filtros personalizados:** Nenhum

UNIDADE DE SAUDE DA FAMILIA GIVALDA LESSA DA COSTA													
U.S.F. POV. TERRA CAIDA	75	276	389	690	679	177	147	248	246	318	414	118	3.777
Total da Unidade de saúde:	75	276	389	690	679	177	147	248	246	318	414	118	3.777
UNIDADE DE SAUDE DA FAMILIA POVOADO COLONIA SERGIPE													
SEM EQUIPE	357	157	200	264	263	139	267	263	259	222	182	55	2.628
U. S. F. COLONIA SERGIPE	21	8	12	31	58	29	0	7	7	159	101	77	510
Total da Unidade de saúde:	378	165	212	295	321	168	267	270	266	381	283	132	3.138
Total geral:	1.585	1.501	1.703	2.564	2.318	589	932	1.579	1.366	2.222	1.927	1.146	19.432

VISITAS DOMICILIAR E TERRITORIAL 2019 – ESF

SAÚDE e-SUS ATENÇÃO BÁSICA

MINISTÉRIO DA SAÚDE
ESTADO DE SERGIPE
MUNICÍPIO DE INDIAROBA

FILTROS: Período: 01/01/2019 a 31/12/2019 | **Unidade de saúde:** Todas | **Equipe:** Todas | **Profissional:** Todos | **CBO:** Todos | **Nível de detalhe:** Equipe | **Filtros personalizados:** Nenhum

Relatório de visita domiciliar e territorial - Série histórica

Equipe	01/2019	02/2019	03/2019	04/2019	05/2019	06/2019	07/2019	08/2019	09/2019	10/2019	11/2019	12/2019	Total
CLINICA DE SAUDE DA FAMILIA NOSSA SENHORA DA CONCEICAO													
SEM EQUIPE	0	22	59	0	51	0	0	0	0	0	0	0	132
U. S. F. N. SRA. CONCEICAO	1.019	887	685	616	766	186	329	265	313	778	732	1.055	7.631
Total da Unidade de saúde:	1.019	909	744	616	817	186	329	265	313	778	732	1.055	7.763
SECRETARIA MUN DE SAUDE DE INDIAROBA													
SEM EQUIPE	0	0	605	458	696	914	1.097	1.697	1.090	677	1.218	477	8.929
Total da Unidade de saúde:	0	0	605	458	696	914	1.097	1.697	1.090	677	1.218	477	8.929
UNIDADE BASICA DE SAUDE MAE M ALMERINDA DA CONCEICAO													
SEM EQUIPE	0	0	0	0	0	0	0	0	30	47	0	0	77
USF MAE ALMERINDA	491	138	396	264	384	136	439	409	524	500	434	533	4.648
Total da Unidade de saúde:	491	138	396	264	384	136	439	409	554	547	434	533	4.725
UNIDADE DE SAUDE DA FAMILIA COLONIA RETIRO													
U.S.F. COLONIA RETIRO	313	417	670	1.056	982	259	745	1.154	943	797	866	773	8.975
Total da Unidade de saúde:	313	417	670	1.056	982	259	745	1.154	943	797	866	773	8.975
UNIDADE DE SAUDE DA FAMILIA DO POV SITIO NOVO													
SEM EQUIPE	0	0	0	93	161	138	139	110	83	40	0	0	764
U. S. F. SITIO NOVO	499	773	756	735	1.092	909	667	688	689	727	1.536	1.831	10.902
Total da Unidade de saúde:	499	773	756	828	1.253	1.047	806	798	772	767	1.536	1.831	11.666
UNIDADE DE SAUDE DA FAMILIA GIVALDA LESSA DA COSTA													
U.S.F. POV. TERRA CAIDA	523	592	448	740	1.016	375	550	651	579	1.015	291	1.229	8.009
Total da Unidade de saúde:	523	592	448	740	1.016	375	550	651	579	1.015	291	1.229	8.009
UNIDADE DE SAUDE DA FAMILIA POVOADO COLONIA SERGIPE													
U. S. F. COLONIA SERGIPE	731	518	310	761	1.046	933	1.229	1.265	1.558	1.485	1.546	1.486	12.868
Total da Unidade de saúde:	731	518	310	761	1.046	933	1.229	1.265	1.558	1.485	1.546	1.486	12.868
Total geral:	3.576	3.347	3.929	4.723	6.194	3.850	5.195	6.239	5.809	6.066	6.623	7.38[illegible]	62.935

Dados processados em 20/01/2020 às 00:00
CNS do profissional, INE e o CNES são apresentados quando a descrição não existir na base de dados.

VISITAS DOMICILIAR E TERRITORIAL 2019 – ESF

SAÚDE e-SUS ATENÇÃO BÁSICA

MINISTÉRIO DA SAÚDE
ESTADO DE SERGIPE
MUNICÍPIO DE INDIAROBA

FILTROS: Período: 01/01/2019 a 31/12/2019 | Unidade de saúde: Todas | Equipe: Todas | Profissional: Todos | CBO: Todos | Nível de detalhe: Equipe | Filtros personalizados: Nenhum

Relatório de marcadores de consumo alimentar - Série histórica

Equipe	01/2019	02/2019	03/2019	04/2019	05/2019	06/2019	07/2019	08/2019	09/2019	10/2019	11/2019	12/2019	Total
CLINICA DE SAUDE DA FAMILIA NOSSA SENHORA DA CONCEICAO													
U. S. F. N. SRA. CONCEICAO	18	0	11	26	4	13	19	18	10	8	348	406	881
Total da Unidade de saúde:	18	0	11	26	4	13	19	18	10	8	348	406	881
UNIDADE BASICA DE SAUDE MAE M ALMERINDA DA CONCEICAO													
USF MAE ALMERINDA	0	0	1	0	0	0	26	0	0	13	123	358	521
Total da Unidade de saúde:	0	0	1	0	0	0	26	0	0	13	123	358	521
UNIDADE DE SAUDE DA FAMILIA COLONIA RETIRO													
U.S.F. COLONIA RETIRO	0	5	2	13	22	63	92	137	32	88	199	227	880
Total da Unidade de saúde:	0	5	2	13	22	63	92	137	32	88	199	227	880
UNIDADE DE SAUDE DA FAMILIA DO POV SITIO NOVO													
SEM EQUIPE	0	0	0	0	0	0	0	2	0	0	0	0	2
U. S. F. SITIO NOVO	107	31	0	98	0	0	21	8	3	53	976	1.119	2.416
Total da Unidade de saúde:	107	31	0	98	0	0	21	10	3	53	976	1.119	2.418
UNIDADE DE SAUDE DA FAMILIA GIVALDA LESSA DA COSTA													
U.S.F. POV. TERRA CAIDA	0	0	25	0	0	0	62	54	13	0	222	601	977
Total da Unidade de saúde:	0	0	25	0	0	0	62	54	13	0	222	601	977
UNIDADE DE SAUDE DA FAMILIA POVOADO COLONIA SERGIPE													
U. S. F. COLONIA SERGIPE	0	0	6	0	0	0	0	0	0	0	0	0	6
Total da Unidade de saúde:	0	0	6	0	0	0	0	0	0	0	0	0	6
Total geral:	125	36	45	137	26	76	220	219	58	162	1.868	2.711	5.683

Dados processados em 20/01/2020 às 00:00
CNS do profissional, INE e o CNES são apresentados quando a descrição não existir na base de dados.

BOLSAS FAMILIA (1ª vigência) - 2019

MS/SAPS - Secretaria de Atenção Primária à Saúde
Bolsa Família
Vigência: 1ª/2019
Tipo do relatório: Consolidado de cobertura das condicionalidades de saúde
Público visualizado: Geral
Tipo de filtro: Por município

Vigência	Estado	Município	IBGE	Qtd. beneficiários a serem acompanhados	Qtd. beneficiários acompanhados	Perc. cobertura de beneficiários acompanhados (%)
12019	SE	INDIAROBA	280280	5.494	4.927	89,68%

Qtd. criança a ser acompanhada	Qtd. criança acompanhada	Perc. cobertura do acomp. de crianças (%)	Qtd. criança com vac. em dia	Perc. crianças com vac. em dia (%)	Qtd. criança com dados nutricionais
1.504	1.245	82,78%	1.243	99,84%	1.210

Perc. crianças com dados nutricionais (%)	Qtd. gestantes estimadas	Qtd. gestantes localizadas	Perc. de cobertura de gestantes localizadas (%)	Qtd. gestantes pré-natal em dia	Perc. gestantes com pré em dia (%)
97,19%	73	127	173,97%	127	100%

Qtd. gestantes com dados nutric.	Perc. gestantes com dados nutric. (%)
78	61,42%

Dados atualizados em: 10/02/2020
Relatório gerado em: 11-02-2020 às 11:36:15

BOLSAS FAMILIA (2ª vigência) - 2019

Vigência: 2ª/2019
Tipo do relatório: Consolidado de cobertura das condicionalidades de saúde
Público visualizado: Geral
Tipo de filtro: Por municipio

Vigência	Estado	Município	IBGE	Qtd. beneficiários a serem acompanhados	Qtd. beneficiários acompanhados	Perc. cobertura de beneficiários acompanhados (%)	Qtd. criança a ser acompanhada
22019	SE	INDIAROBA	280280	5.432	4.937	90,89%	1.509

Qtd. criança acompanhada	Perc. cobertura do acomp. de crianças (%)	Qtd. criança com vac. em dia	Perc. crianças com vac. em dia (%)	Qtd. criança com dados nutricionais	Perc. crianças com dados nutricionais (%)
1.252	82,97%	1.245	99,44%	1.234	98,56%

Qtd. gestantes estimadas	Qtd. gestantes localizadas	Perc. de cobertura de gestantes localizadas (%)	Qtd. gestantes pré-natal em dia	Perc. gestantes com pré em dia (%)	Qtd. gestantes com dados nutric.
73	137	187,67%	137	100%	86

Perc. gestantes com dados nutric. (%)
62,77%

Dados atualizados em: 10/02/2020
Relatório gerado em: 11-02-2020 às 11:52:13

CADASTRAMENTO DE USUÁRIOS

IBGE 280280
Município: INDIAROBA - SE
População estimada IBGE 2019: 17957
Total de cadastro do município: 12599

Acompanhe a evolução dos cadastros:

< 40% | ≥ 40% e < 70% | ≥ 70% e < 100% | ≥ 100% | Parâmetro

Mostrar 10 registros por pagina

Procurar:

CNES	Nome UBS	INE	2018 Q1	2018 Q2	2018 Q3	2019 Q1	2019 Q2	2019 Q3	Parâmetro
2423081	UNIDADE DE SAUDE DA FAMILIA POVOADO COLONIA SERGIPE	0000174602	1.207	1.199	1.390	1.598	1.723	2.324	2.750
2423111	UNIDADE DE SAUDE DA FAMILIA COLONIA RETIRO	0000174610	1.406	1.420	1.498	1.562	1.758	2.109	2.750
2423138	UNIDADE DE SAUDE DA FAMILIA GIVALDA LESSA DA COSTA	0000174629	1.389	1.460	1.649	1.789	1.939	2.422	2.750
2477963	CLINICA DE SAUDE DA FAMILIA NOSSA SENHORA DA CONCEICAO	0000174637	646	782	974	1.228	1.450	2.088	2.750
3539148	UNIDADE DE SAUDE DA FAMILIA DO POV SITIO NOVO	0000174645	1.160	1.180	1.451	1.591	1.668	2.400	2.750
9304568	UNIDADE BASICA DE SAUDE MAE M ALMERINDA DA CONCEICAO	0001632752	109	142	354	579	801	1.256	2.750

AÇÕES DA ATENÇÃO BÁSICA 2019

1. Janeiro Roxo

Equipe Terra Caída -AREA 02

Realização da Ação Janeiro Roxo, campanha de Combate a Hanseníase

1. SAÚDE MAIS PERTO DE VOCÊ

A Ação Saúde mais perto de você foi planejado com o objetivo de levar para as comunidades diversos serviços de saúde como:

- Consultas do Médico Da Equipe,
- Consultas de Pediatria,
- Consultas de Psiquiatria,
- Regularização de Cartão do SUS;
- Vacinação;
- Distribuição de Hipoclorito;
- Glicemia;
- Aferição de PA;
- Testes Rápidos;
- Distribuição de Preservativos;
- Palestras; (tema do Mês);
- Carro Odontológico;
- Café da manhã saudável;
- Disponibilização de Ambulância;
- Kits Saúde Bucal.

Promovendo mais saúde a população do Município de Indiaroba.

Ação no Povoado Saguim

Ação no Povoado Retiro

Saúde + Perto de Você no Povoado Preguiça

Saúde + Perto de Você Colônia Boa Vista

Saúde + Perto de Você no Alto Alegre

Natal 2019 para as crianças da UBS – Mãe Maria Almerinda

Setembro Amarelo 2019

Outubro Rosa

Novembro Azul – Saúde do Homem

ENTREGA DOS TABLETS

Informatização da Atenção Básica através dos tabletes para os Agentes Comunitários de Saúde nas 06 ESF – Equipes de Saúde da Família atuantes no Município.

2.2 AMBULATÓRIO

SEGUNDO PNAB - Política Nacional de Atenção Básica Nº 2.436, DE 21 DE SETEMBRO DE 2017,par.2,capituloI, Recomenda-se a articulação e implementação de processos que aumentem a capacidade clínica das equipes, que fortaleçam práticas de micro regulação nas Unidades Básicas de Saúde, tais como gestão de filas próprias da UBS e dos exames e consultas descentralizados/programados para cada UBS, que propiciem a comunicação entre UBS, centrais de regulação e serviços especializados, com pactuação de fluxos e protocolos, apoio matricial presencial e/ou a distância, entre outros.

A gestão municipal deve articular e criar condições para que a referência aos serviços especializados ambulatoriais, sejam realizados preferencialmente pela Atenção Básica, sendo de sua responsabilidade:

a) Ordenar o fluxo das pessoas nos demais pontos de atenção da RAS;

b) Gerir a referência e contra referência em outros pontos de atenção; e

c) Estabelecer relação com os especialistas que cuidam das pessoas do território.

2.2.1 CONSULTAS AMBULATORIAL

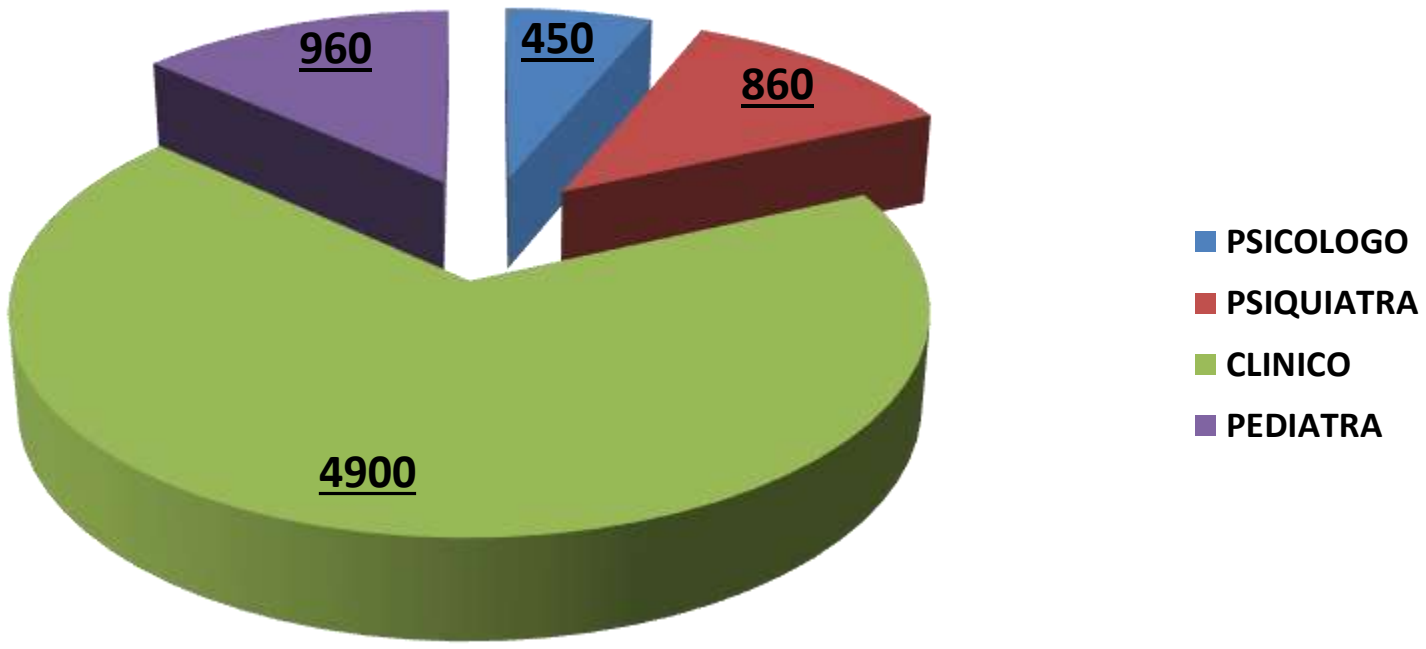

CONSULTAS MÉDICA 2019

PRODUÇÃO AMBULATORIAL

SAÚDE e-SUS ATENÇÃO BÁSICA

MINISTÉRIO DA SAÚDE
ESTADO DE SERGIPE
MUNICÍPIO DE INDIAROBA

FILTROS: Período: 01/01/2019 a 31/12/2019 | **Unidade de saúde:** Todos | **Equipe:** Todas | **Profissional:** Todos | **CBO:** Todos | **Filtros personalizados:** Nenhum

Relatório de procedimentos consolidados - Série histórica

Procedimentos	01/2019	02/2019	03/2019	04/2019	05/2019	06/2019	07/2019	08/2019	09/2019	10/2019	11/2019	12/2019	Total
Aferição de PA	563	570	484	388	436	129	304	513	368	536	425	339	5.055
Aferição de temperatura	46	2	30	22	17	23	11	18	23	49	24	37	302
Coleta de material para exame laboratorial	10	11	4	0	4	2	4	5	12	13	2	7	74
Curativo simples	60	73	197	275	140	5	43	290	209	172	124	191	1.779
Glicemia capilar	155	88	117	65	106	5	20	72	80	70	47	66	891
Medição de altura	82	15	49	37	74	4	74	160	175	343	141	199	1.353
Medição de peso	239	192	132	113	249	53	318	395	223	451	288	257	2.910
Total	1.155	951	1.013	900	1.026	221	774	1.453	1.090	1.634	1.051	1.096	12.364

2.3 Imunização 2019

AVALIAÇÃO DECOBERTURA VACINAL DE INDIAROBA

Como é do conhecimento de todos a vacinação causa grandes impactos positivos na saúde pública do Brasil, como a eliminação de algumas doenças, para isso é necessário atingir a cobertura ideal das vacinas bem como a homogeneidade que é medida pela proporção dos imunobiológicos cujas metas de coberturas foram alcançadas em cada município.

Uma cobertura ideal de crianças menores de ano as vacinas de BCG e Rotavírus é de no mínimo 90%, Pentavalente, Pneumo 10, Meningo C e Pólio (VIP) sendo 95% o preconizado para as crianças de um ano com as vacinas Hepatite A, Tríplice Viral (primeira e segunda dose) e varicela (na ausência da Tetravalente) sendo 95% de cobertura.

A vacina BCG é aplicada ainda na maternidade com dose única, Rotavírus, Pneumo 10 e Meningo C são aplicadas duas doses das vacinas, sendo o cálculo de cobertura com o número de doses aplicadas somente na segunda dose aplicada. A vacina Penta e Pólio (VIP) são três doses, sendo a terceira dose aplicada utilizada para o cálculo de cobertura. Nas crianças de um ano a vacina de Hepatite A é dose única, Tríplice viral são duas doses aplicadas sendo as duas utilizadas no cálculo de cobertura, na falta da vacina Tetravalente se faz a análise da Varicela que são duas doses aplicadas na infância e apenas a primeira dose é utilizada no cálculo de cobertura.

COBERTURA VACINAL

Em tempo, as doses da vacina BCG que são aplicadas nas maternidades continuam ficando no município de aplicação da vacina, não sendo transferidas para o município de naturalidade, acarretando em baixas coberturas para os municípios não sede de maternidades.

Com a atual mudança de Sistema nos municípios, essa informação do e- SUS AB será transferida para o SIPNI.

Para tanto, faz-se necessária à avaliação das informações acerca das doses aplicadas no seu município no período de Janeiro a Dezembro de 2019.

Indiaroba: uma homogeneidade de 11,1/%.

	POP	Doses aplicadas	Cobertura	Nº de doses que faltam para atingir a cobertura
Rota	**282**	237	84,0%	**17**
Pneumo 10		233	82,6%	**35**
Meningo C		211	74,8%	**57**
Penta		162	57,5%	**106**
VIP		192	68,1%	**76**
Hep A		231	81,9%	**37**
T. Viral D1		283	100,4%	**-**
T. Viral D2		205	72,7%	**63**
Varicela		**220**	**78,0%**	**48**

Cobertura de Vitamina A

QUANTITATIVO DE VITAMINA A DISTRIBUÍDA

10 resultados por página

Pesquisar

			Crianças															
			6 a 11 meses					12 a 59 meses										
								1ª dose					2ª dose					
Estado	IBGE	Município	Meta	Rotina	Campanha	Total	Cobertura	Meta	Rotina	Campanha	Total	Cobertura	Meta	Rotina	Campanha	Total	Cobertura
SE	280280	INDIAROBA	339	269	55	324	95.58%	956	609	332	941	98.43%	546	261	175	436	79.85%
Estado	IBGE	Município	Meta	Rotina	Campanha	Total	Cobertura	Meta	Rotina	Campanha	Total	Cobertura	Meta	Rotina	Campanha	Total	Cobertura

Mostrando de 1 até 1 de 1 registros

Anterior 1 Próximo

Gerar Excel

Ministério da Saúde © 2020. Secretaria de Atenção Primária à Saúde

Sistema de Micronutrientes - Versão 1.0

2.4 FARMÁCIA BÁSICA

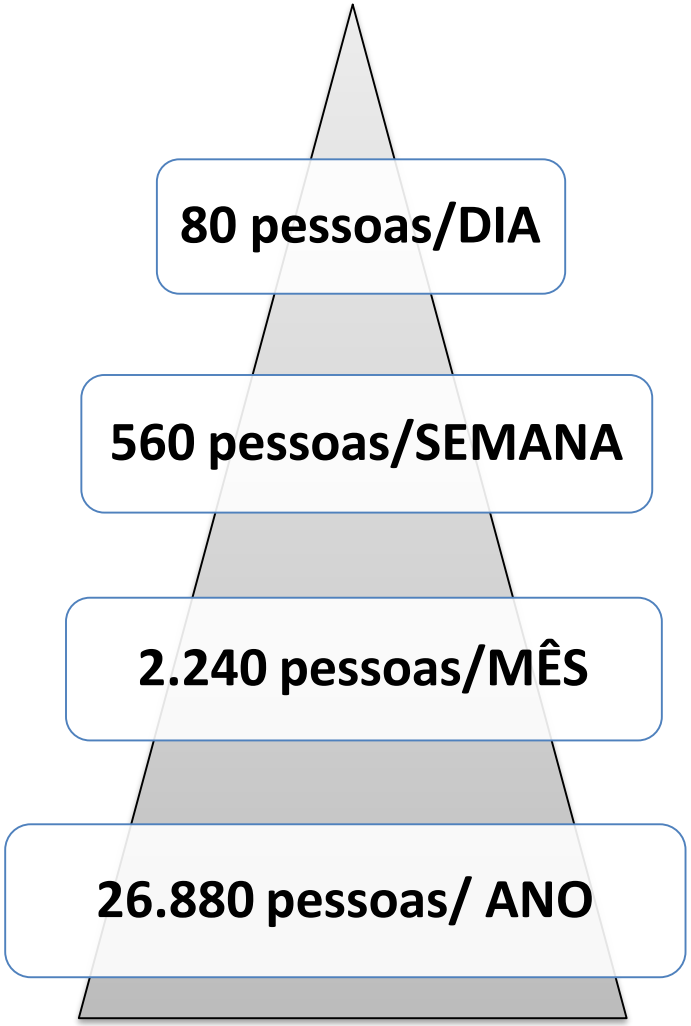

A média de fluxo de atendimentos a Farmácia Básica do Município de Indiaroba é realizado de Segunda a Sexta pelo Farmacêutico e auxiliares de farmácia, desenvolvendo assim o melhor atendimento aos usuários.

2.5 ODONTOLOGIA

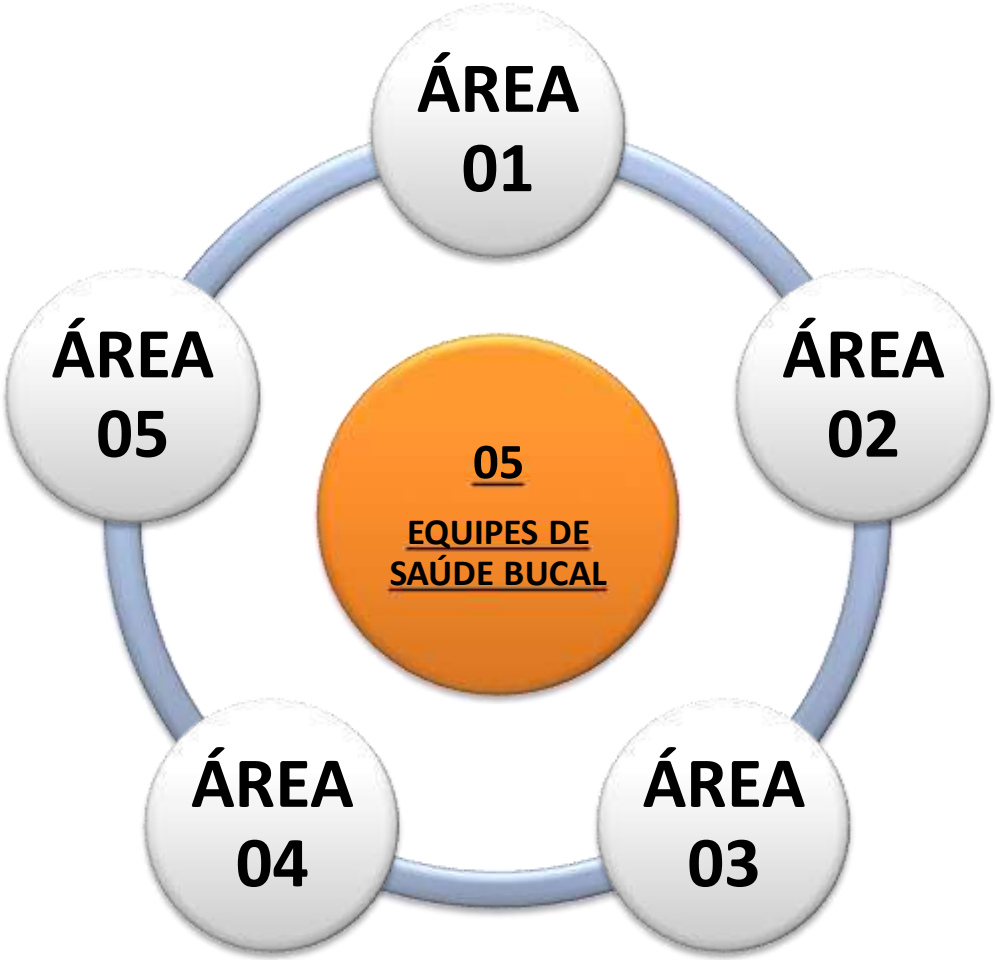

Os atendimentos para os serviços de Saúde Bucal realizados no Município, são através do Ambulatório e das **05 Equipes de Saúde Bucal,** que trabalham nas áreas 40 horas semanais em conjunto com as Equipes de Saúde da Família(PSF).

GABINETES ODONTOLÓGICOS

1. UNIDADE MÓVEL ODONTOLOGICA;

(Cobertura as áreas que não tem gabinete odontológico)

2. PREGUIÇA DE BAIXO

3. CONVENTO;

4. PONTAL;

5. TERRA CAÍDA;

6. SITIO NOVO;

7. COLÔNIA SERGIPE;

8. COLÔNIA RETIRO;

9. JOÉLIA LIMA;

10. INDIAROBA (SEDE);

ATENDIMENTOS DAS EQUIPES DE SAÚDE BUCAL REALIZADAS DURANTE 2019

SAÚDE e-SUS ATENÇÃO BÁSICA

MINISTÉRIO DA SAÚDE
ESTADO DE SERGIPE
MUNICÍPIO DE INDIAROBA

FILTROS: Período: 01/01/2019 a 31/12/2019 | **Unidade de saúde:** Todas | **Equipe:** Todas | **Profissional:** Todos | **CBO:** Todos | **Nível de detalhe:** Equipe | **Filtros personalizados:** Nenhum

Relatório de atendimento odontológico - Série histórica

Equipe	01/2019	02/2019	03/2019	04/2019	05/2019	06/2019	07/2019	08/2019	09/2019	10/2019	11/2019	12/2019	Total
CLINICA DE SAUDE DA FAMILIA NOSSA SENHORA DA CONCEICAO													
SEM EQUIPE	76	60	60	42	75	5	5	58	22	14	44	63	524
U. S. F. N. SRA. CONCEICAO	0	0	75	161	59	0	142	143	159	142	87	78	1.046
Total da Unidade de saúde:	76	60	135	203	134	5	147	201	181	156	131	141	1.570
UNIDADE BASICA DE SAUDE MAE M ALMERINDA DA CONCEICAO													
SEM EQUIPE	0	0	0	0	0	0	0	0	0	92	97	44	233
USF MAE ALMERINDA	0	0	0	30	55	52	130	100	42	0	0	0	409
Total da Unidade de saúde:	0	0	0	30	55	52	130	100	42	92	97	44	642
UNIDADE DE SAUDE DA FAMILIA COLONIA RETIRO													
U.S.F. COLONIA RETIRO	0	9	95	98	148	84	116	120	101	108	119	40	1.038
Total da Unidade de saúde:	0	9	95	98	148	84	116	120	101	108	119	40	1.038
UNIDADE DE SAUDE DA FAMILIA DO POV SITIO NOVO													
U. S. F. SITIO NOVO	6	0	40	55	51	78	70	52	51	67	52	49	571
Total da Unidade de saúde:	6	0	40	55	51	78	70	52	51	67	52	49	571
UNIDADE DE SAUDE DA FAMILIA GIVALDA LESSA DA COSTA													
U.S.F. POV. TERRA CAIDA	0	0	110	142	172	128	142	131	110	0	0	0	935
Total da Unidade de saúde:	0	0	110	142	172	128	142	131	110	0	0	0	935
UNIDADE DE SAUDE DA FAMILIA POVOADO COLONIA SERGIPE													
SEM EQUIPE	41	16	66	45	76	53	77	93	91	0	0	0	558
U. S. F. COLONIA SERGIPE	160	83	33	48	29	39	113	58	100	0	121	114	898
Total da Unidade de saúde:	201	99	99	93	105	92	190	151	191	0	121	114	1.456
UNIDADE ODONTOLOGICA MOVEL DE INDIAROBA													
SEM EQUIPE	0	18	42	70	85	17	22	74	47	37	41	11	464
Total da Unidade de saúde:	0	18	42	70	85	17	22	74	47	37	41	11	464
Total geral:	283	186	521	691	750	456	817	829	723	460	561	399	6.676

Dados processados em 20/01/2020 às 00:00

2.6. Brasil Sorridente

A adesão do Programa Brasil Sorridente- Política Nacional de Saúde Bucal - programa do governo federal que tem mudado a Atenção da Saúde Bucal no Brasil, de modo a garantir ações de promoção, prevenção e recuperação da saúde bucal da população brasileira, o Brasil Sorridente reúne uma série de ações para ampliação do acesso ao tratamento odontológico gratuito, por meio do Sistema Único de Saúde.

A Secretaria Municipal de Saúde do Município de Indiaroba neste ano de 2019, fez a entrega na média de 100 próteses para os cidadãos Indiarobense.

2.7 UNIDADES BÁSICAS DE SAÚDE

QUANT	UBS (UNIDADES BASICAS DE SAÚDE	LOCAL	Nº SCNES	CONSULTÓRIO ODONTOLOGICO	ESTRUTURA
1.	POSTO DE SAÚDE	MURIÇOCA	2423049	NÃO	CONSTRUÇÃO FINALIZADA
2.	POSTO DE SAÚDE	PREGUIÇA	2423057	SIM (N0V0)	REFORMADO
3.	POSTO DE SAÚDE	PONTAL	2423103	SIM (REATIVADO)	REFORMA EM ANDAMENTO
4.	POSTO DE SAÚDE	COLÔNIA RETIRO	2423146	SIM (REATIVADO)	REFORMADO
5.	POSTO DE SAÚDE	CONVENTO	2423073	SIM (REATIVADO)	REFORMADO
6.	POSTO DE SÁUDE	BOA VISTA	2423146	NÃO	REFORMA EM ANDAMENTO
7.	UNIDADE DE BÁSICA DE SAÚDE DA FAMILIA GIVALDA LESSA DA COSTA	TERRA CAÍDA	2423138	SIM (REATIVADO)	REFORMADO
8.	UNIDADE BÁSICA DE SAÚDE DA FAMILIA	COLÔNIA SERGIPE	2423081	SIM	REFORMA EM ANDAMENTO
9.	UNIDADE BÁSICA DE SAÚDE DA FAMILIA	SITIO NOVO	3539148	SIM (REATIVADO)	REPAROS
10.	UNIDADE BÁSICA DE SAÚDE DA FAMILIA	BOTEQUIM	7336128	SIM (DESATIVADO)	REFORMA EM ANDAMENTO
11.	UNIDADE BÁSICA DE SAÚDE MÃE ALMERINDA	INDIAROBA	9304568	SIM (NOVO)	REFORMADO
12.	UNIDADE BÁSICA DE SAÚDE Mª JOSÉ VIEGAS	SAGUIM	7167601	NÃO	REFORMA EM ANDAMENTO
13.	UNIDADE BÁSICA DE SAÚDE NOSSA SENHORA DA CONCEIÇÃO	INDIAROBA	2477963	SIM (NOVO)	REFORMA EM ANDAMENTO
14.	UNIDADE BÁSICA DE SAÚDE DA FAMILIA JOSÉ MORAIS NETO	SETE BREJOS	7167628	SIM (NOVO)	REFORMADO
15.	UNIDADE BÁSICA DE SAÚDE DA FAMILIA MIRALDA FAUSTO DOS SANTOS	JOELIA LIMA	9695303	SIM (NOVO)	CONSTRUÇÃO FINALIZADA
16.	POSTO DE SAÚDE	ALTO ALEGRE	X	NÃO	REFORMA EM ANDAMENTO

3. VIGILÂNCIA EPIDEMIOLÓGICA

- "... ciência que estuda o processo saúde-doença na sociedade, analisando a distribuição populacional e os fatores determinantes das enfermidades, danos à saúde e eventos associados à saúde coletiva, propondo medidas específicas de prevenção, controle ou erradicação de doenças e fornecendo indicadores que sirvam de suporte ao planejamento, administração, e avaliação das ações de saúde."

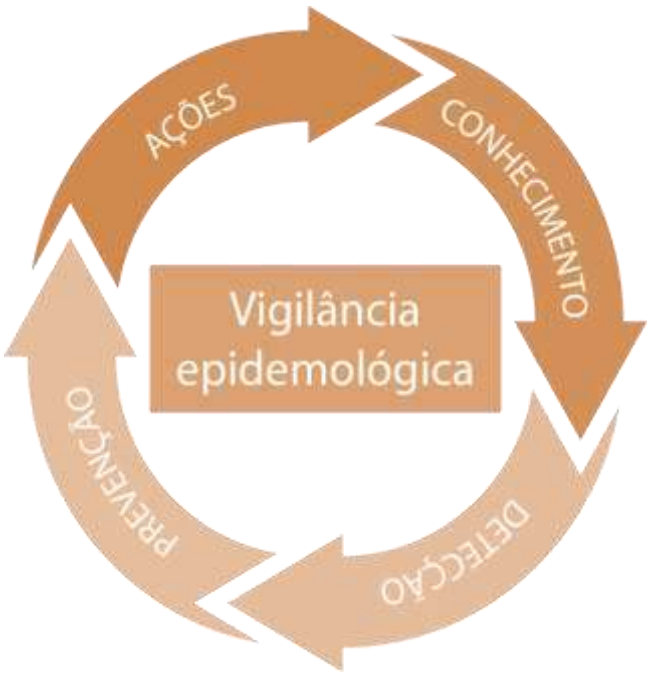

3.1 SISPNCD – Sistema do Programa Nacional do Controle da Dengue No Município de Indiaroba

Foi pactuado para o ano de 2019 a execução de 04 ciclos sendo de janeiro a Dezembro, o **LI+T** (Levantantamento De Indice + Tratamento) em todas as aréas denominada Endêmica.

Resultado percentual de:

Quadro de detalhamento do SISPNCD do Município de Indiaroba/SE.

QUADRO DE ACOMPANHAMENTO DO SISPNCD DOS MUNICÍPIOS DE SERGIPE

REGIONAL: 2 MUNICIPIO: Indiaroba Sup. Municipal: Ana Rita

CICLO / ANO	Semana Inicial	Semana Final	IMÓVEIS					% Pend.	IMÓVEIS E ÍNDICES DO LIRAa ou LIAa					Dep. Pred.
			Prog.	Visit. /Inform.	Trab.	Insp. (LI+T)	Pos.		Prog. Sistema	Insp./Trab.	Pos.	I.I.P.	I.B	
1º ciclo / 19	8ª	24ª	5.836	6.032	4.893	2.412	77	18.9%	229	139	-	0.%	0.%	A
2º ciclo / 19	25ª	31ª	5.836	2.745	2.380	-	-	13.2%	229	150	1	0.6%	0.6%	A
3º ciclo / 19	32ª	41ª	5.836	4.975	4.354	1.857	60	12.4%	229	196	1	0.5%	0.5%	A
4º ciclo / 19	42ª	51ª	5.836	5.547	4.557	2.123	36	18.0%	229	177	1	2.8%	2.8%	A
5º ciclo / 19									229	139	3	2.2%	2.2%	A
6º ciclo / 19									229	152	0	0.0%	0.0%	A

Imagens de Ações realizadas pelos ACE- Agentes de Comunitários de Endemias

3.2- O LIRa (Levantamento Rápido de Índices para Aedes Aegypti)para o Município de Indiaroba.

A cada 02 (dois meses) é realizado em pontos estratégicos da Área Urbana do Município de Indiaroba o **LIRa** (Levantamento Rápido de Índices para Aedes Aegypti) , resultando seu índice de infestação para:

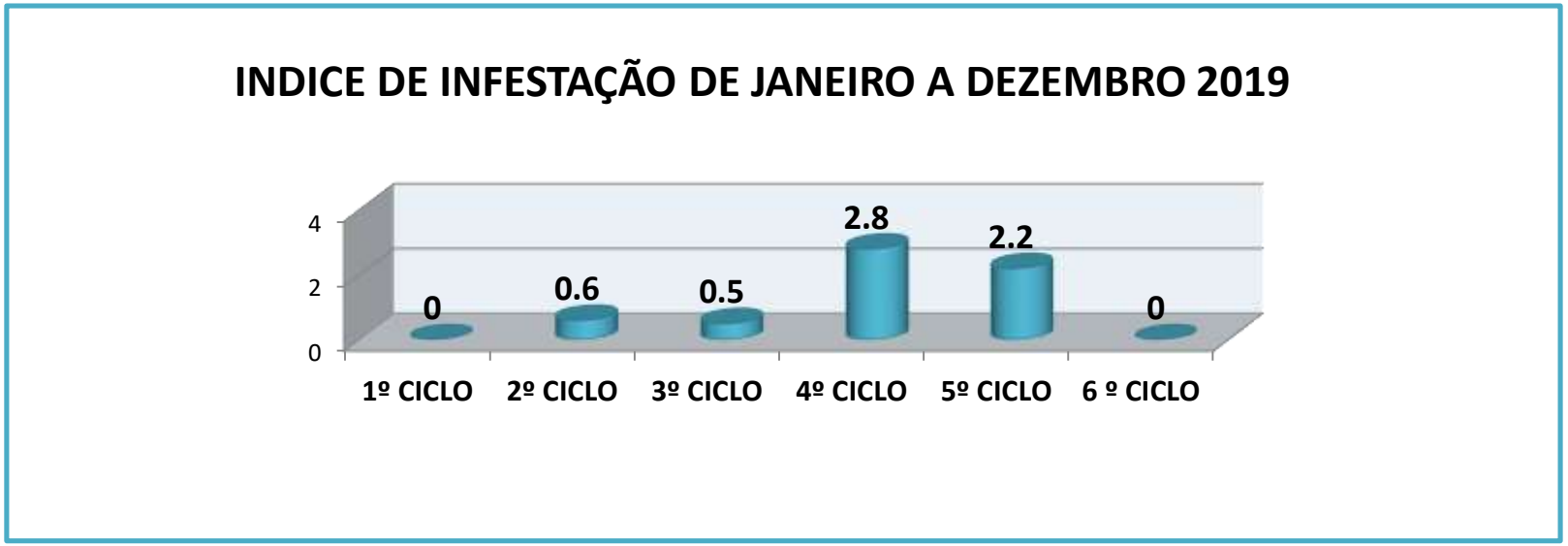

3.1.3- Programa De Controle a Esquistossomose (PCE)

A esquistossomose é uma doença que leva a problemas de saúde crônica. A infecção é adquirida quando as pessoas entram em contato com água doce que está infectada com as formas larvais de parasitas da espécie Schistosoma.

Neste ano 2019, foram realizadas em nosso Município em Indiaroba a média de **692** coletas, **307** positivos e tratados , sendo **87** pela Atenção Básica e **220** pelo programa do PCE.

3.2 VIGILÂNCIA SANITÁRIA

Grupo procedimento: 01 Ações de promoção e prevenção em saúde
Período: Jan-Nov/2019

Procedimento	2018/Dez	2019/Jan	2019/Fev	2019/Mar	2019/Abr	2019/Mai	2019/Jun	2019/Jul	2019/Ago	2019/Set	2019/Out	2019/Nov	Total
TOTAL	40	11	44	22	36	29	15	15	15	11	9	6	253
0102010056 ATIVIDADES EDUCATIVAS PARA O SETOR REGULADO	40	-	5	-	6	1	4	2	2	1	1	-	62
0102010072 CADASTRO DE ESTABELECIMENTOS SUJEITOS À VIGILÂNCIA SANITÁRIA	-	2	7	2	-	5	1	-	2	1	3	3	26
0102010153 INVESTIGAÇÃO DE EVENTOS ADVERSOS E/OU QUEIXAS TÉCNICAS	-	1	-	-	-	-	-	-	-	-	-	-	1
0102010170 INSPEÇÃO DOS ESTABELECIMENTOS SUJEITOS À VIGILÂNCIA SANITÁRIA	-	7	30	13	26	21	6	10	9	8	3	3	136
0102010226 ATIVIDADE EDUCATIVA PARA A POPULAÇÃO	-	-	-	2	-	-	-	-	2	-	-	-	4
0102010234 RECEBIMENTO DE DENÚNCIAS/RECLAMAÇÕES	-	1	1	3	4	1	2	2	-	1	1	-	16
0102010242 ATENDIMENTO À DENÚNCIAS/RECLAMAÇÕES	-	-	1	2	-	1	2	1	-	-	1	-	8

Fonte: Ministério da Saúde - Sistema de Informações Ambulatoriais do SUS (SIA/SUS)

Notas:

1. Dados referentes aos últimos seis meses, sujeitos a atualização.
2. A partir do processamento de junho de 2012, houve mudança na classificação da natureza e esfera dos estabelecimentos. Com isso, temos que:
   - Até maio de 2012 estas informações estão disponíveis como "Natureza" e "Esfera Administrativa".
   - De junho de 2012 a outubro de 2015, estão disponíveis tanto como "Natureza" e "Esfera Administrativa", como "Natureza Jurídica" e "Esfera Jurídica".
   - A partir de novembro de 2015, estão disponíveis como "Natureza Jurídica" e "Esfera Jurídica".

4. FISIOTERAPIA

- A fisioterapia é um serviço de media complexidade oferecido aos usuários do SUS no município de Indiaroba/SE, são realizados diariamente o atendimento em média de 36 pacientes que vem até a Unidade Básica e pacientes com acompanhamento domiciliar.
- Em 2019 foram realizados em nosso Município o atendimento total de **2.640** através de 02 profissionais Fisioterapeutas .

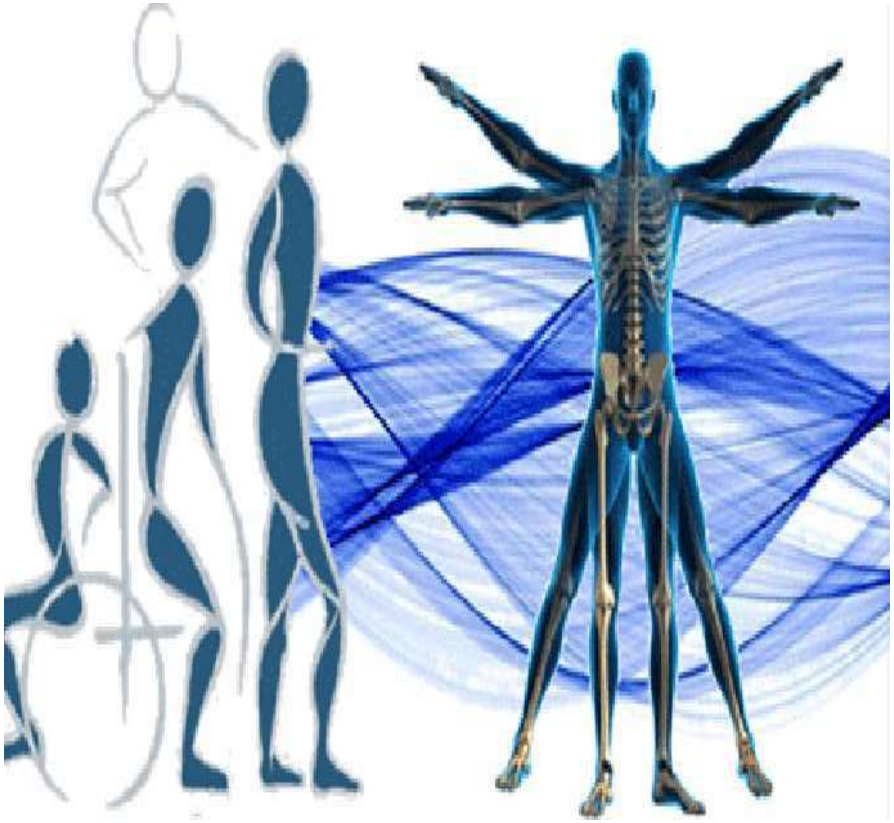

ATENDIMENTOS FISIOTERAPÊUTICOS 2019

e-SUS - Atenção Básica
MINISTÉRIO DA SAÚDE
ESTADO DE SERGIPE
MUNICÍPIO DE INDIAROBA
PROCEDIMENTOS INDIVIDUAIS

TIPO DE ATENDIMENTO	JAN	FEV	MAR	ABR	MAI	JUN	JUL	AGO	SET	OUT	NOV	DEZ	TOTAL
ATENDIMENTO FISIOTERAPÊUTICO NAS ALTERAÇÕES MOTORAS (27)	0	0	36	0	148	62	321	311	335	294	232	118	**1857**
ATENDIMENTO FISIOTERAPÊUTICO EM PACIENTES NO PRÉ E PÓS-OPERATÓRIO NAS DISFUNÇÕES MUSCULO- ESQUELETICAS C/ COMPLICAÇÕES SISTEMICAS (35)	0	0	0	0	0	0	0	0	0	0	0	1	**1**
ATENDIMENTO FISIOTERAPÊUTICO EM PACIENTES COM DISTÚRBIOS NEURO-CINÉTICO-FUNCIONAIS SEM COMPLICAÇÕES SISTÊMICAS (14)	0	0	0	0	0	0	0	0	0	68	10	3	**81**
ATENDIMENTO FISIOTERAPÊUTICO EM PACIENTES COM DISTÚRBIOS NEURO-CINÉTICO-FUNCIONAIS COM COMPLICAÇÕES SISTÊMICAS (22)	0	0	15	0	77	24	159	133	109	68	71	11	**667**
ATENDIMENTO FISIOTERAPÊUTICO NAS DESORDENS DO DESENVOLVIMENTO NEURO MOTOR (30)	0	0	1	0	1	0	0	1	0	12	6	13	**34**
	0	0	52	0	226	86	480	445	444	442	319	146	2640

FONTE: Ministéro da Saúde - Sistema e-SUS

“TODOS SÃO PEÇAS IMPORTANTES NO TRABALHO EM EQUIPE,CADA UM REPRESENTA UMA PEQUENA PARCELA DO RESULTADO FINAL, QUANDO UM FALHA, TODOS DEVEM SE UNIR PARA SUA RECONSTRUÇÃO”.

SALVADOR FARIA

OBRIGADA!

ADINALDO DO NASCIMENTO SANTOS

PREFEITO

MARCOS HENRIQUE RAMOS DE LIMA

VICE PREFEITO

VALMIR FERREIRA LIMA

SECRETÁRIO DE SAÚDE

ELINETE CARDOSO DOS SANTOS ANDRADE

SECRETARIA ADJUNTA DE SAÚDE

PATRICIA BATISTA DOS SANTOS ARAÚJO

DIRETORA DO DEPARTAMENTOMENTO DE ATENÇÃO BASICA

ROSEMARIA ELIAS CALAZANS SANTOS

COORDENADORA DO DEPARTAMENTO DE ATENÇÃO BASICA

DALVANI DOS SANTOS CARDOSO

COORDENADORA DE VGILÂNCIA EPIDEMIOLOGICA

JOSEVALDO ALTINO DOS SANTOS

COORDENADOR DE VIGILÂNIA SANITÁRIA

EZILDA MARIA DA COSTA

COORDENADORA ODONTOLOGIA

ESTADO DE SERGIPE

PREFEITURA MUNICIPAL DE INDIAROBA

SECRETARIA MUNICIPAL DE ASSISTÊNCIA, INCLUSÃO E DESENVOLVIMENTO SOCIAL

2019

RELATÓRIO ANUAL DE GESTÃO.

SECRETARIA MUNICIPAL DE ASSISTÊNCIA, INCLUSÃO E DESENVOLVIMENTO SOCIAL

CONCEITO

A Assistência Social é uma política pública; um direito de todo cidadão que dela necessitar. Ela está organizada por meio do Sistema Único de Assistência Social **(SUAS)**, presente em todo o Brasil.

MISSÃO

Implementar e promovendo serviços de Proteção Básica e Proteção Social Especial as Famílias ou indivíduos em situação de vulnerabilidade social decorrente da pobreza, do precário ou nulo acesso aos serviços públicos, que vivenciam violações de direitos (violência física, psicológica, sexual e negligência) e àqueles atingidos por situações de emergência e calamidade pública ou removidas de áreas de risco, preventivamente. Coordenar e promover ações socioassistenciais, de forma integrada, que possibilitem a melhoria da qualidade de vida da população em situação de vulnerabilidade e risco pessoal e social.

COMPOSIÇÃO DA SECRETARIA MUNICIPAL DE ASSISTÊNCIA

- ✓ **CRAS** (CENTRO DE REFERÊNCIA A ASSISTÊNCIA SOCIAL)
- ✓ **CREAS** (CENTRO DE REFERÊNCIA ESPECIALIZADO A ASSISTÊNCIA SOCIAL)
- ✓ **CASA LAR** (CASA DE APOIO AS CRIANÇAS E ADOLESCENTES NEGLIGENCIADAS)

CONSELHOS MUNICIPAIS LIGADOS A SECRETARIA

- ✓ CONSELHO DE ASSISTÊNCIA;
- ✓ CONSELHO DE DIREITOS DA CRIANÇA E DO ADOLESCENTES;
- ✓ CONSELHO TUTELAR; CMDCA
- ✓ CONSELHO DE SEGURANÇA ALIMENTAR E NUTRICIONAL;
- ✓ CONSELHO DE IDOSO;

- **GESTORES:**

ADINALDO DO NASCIMENTO
PREFEITO

MARCOS HENRIQUE RAMOS DE LIMA
VICE PREFEITO

SILVIA ALEXANDRE SANTOS
SECRETARIA MUNICIPAL DE ASSISTÊNCIA SOCIAL

GENIVAL ALVES DE ARRUDA
SECRETARIO ADJUNTO

- **COORDENADORAS**

CRISTILENE ALEXANDRE SANTOS
CASA LAR

KARLA COSTA CHAVES GRILLO
CRAS

SUZANA MENEZES
SERVIÇO DE CONVIVENCIA E FORTALECIMENTO

MARIA AUGUSTA RODRIGUES DE CARVALHO
COORDENADORA DO CAD ÚNICO

PROJETOS E AÇÕES

- MAIS INCLUSÃO;
- RESGATANDO SONHOS E CONSTRUINDO REALIDADES;
- SUPERAR;
- BLOCO ABRAÇADINHOS
- AÇÃO ROSA MULHER;
- ENCONTRO COM GESTANTES
- CARAVANA DA ALEGRIA;
- OFICINAS DE CULTURA, ARTE E ESPORTE
- BAILE DA MELHOR IDADE;
- EXCURSÕES CULTURAIS E TURÍSTICAS (CRIANÇAS ADOLESCENTES E IDOSOS)
- VISITAS DOMICILIARES;
- REUNIÕES COM OS GRUPOS DO PAEFI E PAIF;
- RECADASTRAMENTO BOLSA FAMÍLIA;
- ENCONTROS SEMANAIS COM O GRUPO DE IDOSOS PRA VIVER NÃO TEM IDADE;
- EMISSÃO DE RG;
- SEGUNDA VIA DE CERTIDÃO DE NASCIMENTO;
- CARTEIRINHA PARA IDOSO;
- CADASTRO DO CAD ÚNICO;
- ACOMPANHAMENTO PSICOSSOCIAL AS FAMÍLIAS;
- CUMPRIMENTO DE MEDIDAS SOCIOEDUCATIVAS;
- ATENDIMENTO E ACOMPANHAMENTO JURÍDICO AS FAMÍLIAS;
- REUNIÕES SEMANAIS COM AS FAMÍLIAS DAS CRIANÇA E ADOLESCENTES DA CASA LAR (FORTALECER VÍNCULOS);

- APOIO LOGÍSTICO AO GRUPO DE PREVENÇÃO E TRATAMENTO DO ALCOOLISMO.

CAMPANHAS DE PREVENÇÃO

- ✓ JANEIRO BRANCO
- ✓ COMBATE AO ABUSO SEXUAL E EXPLORAÇÃO SEXUAL
- ✓ COMBATE AO TRABALHO INFANTIL
- ✓ COMBATE AO FEMINÍCIDIO E A VIOLÊNCIA DOMESTICA
- ✓ PREVENÇÃO DA GRAVIDEZ NA ADOLESCÊNCIA
- ✓ SETEMBRO AMARELO
- ✓ OUTUBRO ROSA
- ✓ NOVEMBRO AZUL

Todas as campanhas contamos com o apoio de toda a rede (EDUCAÇÃO, SAÚDE, CONSELHO TUTELAR, CMDCA), onde são disponibilizados profissionais para a realizamos atividades com a comunidade, com rodas de conversas, palestras, reuniões com pais, crianças e adolescentes, caminhada de mobilização e panfletagem.

VIII CONFERENCIA MUNICIPAL DE ASSISTÊNCIA SOCIAL

TEMA: DIREITO DO POVO, COM FINANCIAMENTO PÚBLICO E PARTICIPAÇÃO SOCIAL.

- Realização do Conselho Municipal de Assistência Social, com a parceria da Prefeitura por meio da Secretaria Municipal de Assistência, contamos com a participação da sociedade civil e governamental.

- ABERTURA COM O CORAL COMPOSTO PELOS ADOLESCENTES DO CREAS

- FALA DO PRESIDENTE COM CONSELHO MUNICIPAL;

- LEITURA DO REGIMENTO

- APRESENTAÇÃO DAS PROPOSTAS;