



**ESTADO DE SERGIPE
PREFEITURA MUNICIPAL DE BREJO GRANDE**

RELATÓRIO DE GESTÃO

- Exercício de 2020 -

Em cumprimento às exigências legais, juntamos a Prestação de Contas do **exercício de 2020**, o presente Relatório de Gestão, onde procuramos demonstrar alguns indicadores que contribuirão para a avaliação da gestão deste órgão, sob o ponto de vista da legalidade, eficiência, eficácia, economicidade e efetividade na utilização dos recursos públicos.

Constam ainda no presente relatório, de forma resumida, todas as informações relacionadas à movimentação orçamentária, financeira e patrimonial da entidade. Todos os registros contábeis obedeceram a legislação em vigor, em especial a Lei Federal nº 4.320/64 e a Lei Complementar Federal nº 101/00.

I – DA CONSOLIDAÇÃO E DOCUMENTAÇÃO:

Em obediência ao que dispõe o art. 1º, Parágrafo Único, da Resolução TC nº 222/02, todos os demonstrativos contábeis presentes nesta Prestação de Contas, consolida a movimentação orçamentária, financeira e patrimonial do Poder Executivo e do Poder Legislativo. Assim, o Balanço Geral deste exercício reúne em uma única peça, as informações da Prefeitura e da Câmara de Vereadores, representando, portanto, o **Balanço Consolidado do Município**.

Integra a presente Prestação de Contas todos os documentos exigidos através da Resolução TC nº 222/02. Todas as peças foram arrumadas e encadernadas na ordem sequencial estabelecida na referida Resolução.

II – DO PLANEJAMENTO:

No setor público, planejamento é o estudo e o estabelecimento das diretrizes e metas que deverão orientar a ação governamental. Planejamento é o processo de definição de um cenário futuro desejado e dos meios eficazes para alcançá-lo. No atual sistema orçamentário nacional, estabelecido pela Constituição Federal, três são os instrumentos utilizados para a operacionalização do processo de planejamento nos entes federados: o Plano Plurianual, a Lei de Diretrizes Orçamentárias e a Lei Orçamentária Anual.

A legislação orçamentária do Município de BREJO GRANDE/SE, vigente durante o **exercício de 2020** é a seguinte:

Plano Plurianual 2018-2021	Nº 131 de 14/12/2017.
Lei de Diretrizes Orçamentárias	Nº 146 de 21/06/2019.
Lei Orçamentária Anual	Nº 150 de 12/12/2019.



ESTADO DE SERGIPE
PREFEITURA MUNICIPAL DE BREJO GRANDE

Na Lei Orçamentária do **exercício de 2020**, a receita foi estimada em **R\$ 33.000.000,00** (**Trinta e três milhões de reais**), distribuída entre as seguintes fontes:

Receita Tributária	1.168.000,00
Receita de Contribuições	0,00
Receita Patrimonial	148.000,00
Receita de Serviços	0,00
Transferências Correntes	33.936.000,00
Outras Receitas Correntes	21.000,00
Alienação de Bens	10.000,00
Transferências de Capital	420.000,00
Outras Receitas de Capital	0,00
Dedução do Fundeb	(2.703.000,00)
TOTAL	33.000.000,00

A despesa do **exercício de 2020** foi fixada em igual valor a receita, configurando-se o equilíbrio orçamentário, estando distribuída entre as Unidades Orçamentárias que constituem a estrutura organizacional da Administração Municipal, da seguinte forma:

Câmara Municipal	1.150.000,00
Secretaria Municipal de Planejamento	161.200,00
Procuradoria Jurídica	539.100,00
Secretaria Municipal de Administração	2.852.660,00
Secretaria Municipal de Finanças	2.333.900,00
Sec. Municipal de Controle Interno	71.200,00
Sec. de Obras Públicas	3.099.900,00
Sec. de Turismo	194.900,00
Sec. de Agricultura e Meio Ambiente	268.600,00
Sec. de Educação e Cultura	5.313.360,00
Sec. de Comunicação Social	5.500,00
Sec. de Esporte e Lazer	203.500,00
Sec. de Saúde – FMS	5.307.480,00
Sec. de Educação Básica -FUNDEB	8.010.000,00
Sec. de Particular	583.400,00
Sec. de Ação Social – FMAS	2.131.800,00
Sec. de Transportes	773.500,00
TOTAL	33.000.000,00

A Lei Orçamentária do Município, elaborada em conformidade com as metas previstas no Plano Plurianual e na Lei de Diretrizes Orçamentárias, contempla as seguintes ações:



ESTADO DE SERGIPE
PREFEITURA MUNICIPAL DE BREJO GRANDE

1001 - MELHORAMENTO DO PRÉDIO DA CÂMARA	Projeto
1002 - AQUISIÇÃO DE EQUIPAMENTOS, MOBILIÁRIOS E VEÍCULOS PARA A CÂMARA	Projeto
2001 - MANUTENÇÃO DAS ATIVIDADES DA CÂMARA	Atividade
2002 - CONCURSO PÚBLICO	Atividade
2005 - MANUTENÇÃO DA SECRETARIA MUNICIPAL DE PLANEJAMENTO	Atividade
1004 - AQUISIÇÃO DE EQUIPAMENTOS, MOBILIÁRIOS E VEÍCULOS PARA A PROCURADORIA JURÍDICA	Projeto
2003 - ATENDIMENTO A PRECATÓRIOS JUDICIAIS	Atividade
2004 - MANUTENÇÃO DA PROCURADORIA JURÍDICA	Atividade
1003 - AQUISIÇÃO DE EQUIPAMENTOS, MOBILIÁRIOS E VEÍCULOS PARA A SECRETARIA MUNICIPAL DE ADMINISTRAÇÃO	Projeto
2006 - MANUTENÇÃO DA SECRETARIA MUNICIPAL DE ADMINISTRAÇÃO	Atividade
2008 - MANUTENÇÃO DE CONVÊNIO PARA SEGURANÇA PÚBLICA	Atividade
2096 - CONCURSO PÚBLICO	Atividade
9999 - RESERVA DE CONTINGÊNCIA	Projeto
1011 - AQUISIÇÃO DE EQUIPAMENTOS, MOBILIÁRIOS E VEÍCULOS PARA A SECRETARIA MUNICIPAL DE FINANÇAS	Projeto
2010 - MANUTENÇÃO DA SECRETARIA MUNICIPAL DE FINANÇAS	Atividade
2011 - AMORTIZAÇÃO E ENCARGOS DA DÍVIDA INTERNA	Atividade
2095 - CONTRIBUIÇÃO PARA FORMAÇÃO DO PASEP	Atividade
2071 - MANUTENÇÃO DA SECRETARIA MUNICIPAL DE CONTROLE INTERNO	Atividade
1005 - AQUISIÇÃO DE EQUIPAMENTOS, MOBILIÁRIOS E VEÍCULOS PARA A SECRETARIA MUNICIPAL DE OBRAS PÚBLICAS	Projeto
1006 - ESGOTAMENTO SANITÁRIO	Projeto
1048 - REFORMA E/OU AMPLIAÇÃO DE PRÓPRIOS PÚBLICOS	Projeto
1052 - CONSTRUÇÃO DE REDE DE SANEAMENTO BÁSICO	Projeto
1057 - CONSTRUÇÃO, REFORMA E/OU AMPLIAÇÃO DE ENTREPOSTO DE PESCA	Projeto
1058 - URBANIZAÇÃO E/OU ARBORIZAÇÃO DE VIAS E LOGRADOUROS	Projeto
1060 - CONSTRUÇÃO DA SEDE DA SECRETARIA MUNICIPAL DE OBRAS PÚBLICAS	Projeto
1061 - CONSTRUÇÃO, REFORMA E/OU AMPLIAÇÃO DE CEMITÉRIO	Projeto
1062 - SISTEMA DE ABASTECIMENTO DE ÁGUA	Projeto
1063 - CONSTRUÇÃO DE PÓRTICOS	Projeto
1080 - CONSTRUÇÃO, REFORMA E/OU AMPLIAÇÃO DE PLATAFORMA DE ACESSO PARA PESSOAS COM DEFICIÊNCIA	Projeto
1082 - CONSTRUÇÃO, REFORMA E/OU AMPLIAÇÃO DE PAVIMENTAÇÃO DE VIAS	Projeto
1085 - CONSTRUÇÃO, REFORMA E/OU AMPLIAÇÃO DE PRAÇAS	Projeto
1094 - ABERTURA RECUPERAÇÃO E/OU AMPLIAÇÃO DE ESTRADAS VICINAIS	Projeto
1095 - CONSTRUÇÃO, REFORMA E/OU AMPLIAÇÃO DE UNIDADES HABITACIONAIS	Projeto
1096 - PAVIMENTAÇÃO ASFÁLTICA EM RUAS, AVENIDAS, VIAS E ESTRADAS DA CIDADE	Projeto
2023 - MANUTENÇÃO DE ILUMINAÇÃO PÚBLICA MUNICIPAL	Atividade
2063 - MANUTENÇÃO DA SECRETARIA MUNICIPAL DE OBRAS PÚBLICAS	Atividade
2064 - MANUTENÇÃO DOS SERVIÇOS PÚBLICOS	Atividade
2065 - MANUTENÇÃO E CONSERVAÇÃO DE PRÉDIOS PÚBLICOS	Atividade
1067 - AQUISIÇÃO DE MÁQUINAS, EQUIPAMENTOS, MOBILIÁRIOS, VEÍCULOS E IMPLEMENTOS AGRÍCOLAS PARA A SECRETARIA MUNICIPAL DE AGRICULTURA E MEIO AMBIENTE	Projeto
1069 - CONSTRUÇÃO DE HORTA COMUNITÁRIA	Projeto
1070 - CONSTRUÇÃO, REFORMA E/OU AMPLIAÇÃO DE MERCADO MUNICIPAL	Projeto
1072 - CONSTRUÇÃO DE CASAS DE FARINHA	Projeto
2067 - MANUTENÇÃO DA SECRETARIA MUNICIPAL DE AGRICULTURA E MEIO AMBIENTE	Atividade
2069 - FORTALECIMENTO DA AGRICULTURA FAMILIAR	Atividade
2081 - MANUTENÇÃO DE CONSORCIO PÚBLICO	Atividade
1035 - AQUISIÇÃO DE EQUIPAMENTOS, MOBILIÁRIOS E VEÍCULOS PARA A SECRETARIA MUNICIPAL DE ESPORTE E LAZER	Projeto
1037 - CONSTRUÇÃO, REFORMA E/OU AMPLIAÇÃO DE CAMPOS DE FUTEBOL	Projeto
1038 - CONSTRUÇÃO, REFORMA E/OU AMPLIAÇÃO DE QUADRAS POLIESPORTIVAS	Projeto
1039 - CONSTRUÇÃO DE GINÁSIO DE ESPORTE	Projeto
1040 - CONSTRUÇÃO DE ESTÁDIO DE FUTEBOL	Projeto



ESTADO DE SERGIPE
PREFEITURA MUNICIPAL DE BREJO GRANDE

1041 - CONSTRUÇÃO, REFORMA E/OU AMPLIAÇÃO DA PRAÇA DA JUVENTUDE	Projeto
1042 - CONSTRUÇÃO, REFORMA E/OU AMPLIAÇÃO DOS CENTROS RECREATIVOS	Projeto
1086 - APOIO A PROJETOS DE INFRAESTRUTURA TURÍSTICA	Projeto
2058 - MANUTENÇÃO DA SECRETARIA MUNICIPAL DE ESPORTE E LAZER	Atividade
2059 - INCENTIVO AO ESPORTE E LAZER	Atividade
1043 - CONSTRUÇÃO, REFORMA E/OU AMPLIAÇÃO DE ORLAS	Projeto
1045 - CONSTRUÇÃO, REFORMA E/OU AMPLIAÇÃO DE ATRACADOUROS	Projeto
1083 - CONSTRUÇÃO, REFORMA E/OU AMPLIAÇÃO DO TERMINAL TURÍSTICO	Projeto
1090 - AQUISIÇÃO DE EQUIPAMENTOS, MOBILIÁRIOS E VEÍCULOS PARA SECRETARIA MUNICIPAL DE TURISMO	Projeto
2060 - MANUTENÇÃO DA SECRETARIA MUNICIPAL DE TURISMO	Atividade
2062 - PROMOÇÃO DO TURISMO LOCAL	Atividade
1066 - AQUISIÇÃO DE EQUIPAMENTOS, MOBILIÁRIOS E VEÍCULOS PARA A SECRETARIA MUNICIPAL DE TRANSPORTES	Projeto
2066 - MANUTENÇÃO DA SECRETARIA MUNICIPAL DE TRANSPORTES	Atividade
2070 - MANUTENÇÃO DA SECRETARIA MUNICIPAL DE COMUNICAÇÃO SOCIAL	Atividade
2026 - MANUTENÇÃO DA SECRETARIA PARTICULAR	Atividade
1024 - AQUISIÇÃO DE EQUIPAMENTOS, MOBILIÁRIOS E VEÍCULOS PARA A SECRETARIA MUNICIPAL DE EDUCAÇÃO E CULTURA	Projeto
1025 - CONSTRUÇÃO, REFORMA E/OU AMPLIAÇÃO DE UNIDADES ESCOLARES DO ENSINO FUNDAMENTAL	Projeto
1028 - CONSTRUÇÃO DE CENTRO DIGITAL	Projeto
1030 - CONSTRUÇÃO, REFORMA E/OU AMPLIAÇÃO DE UNIDADES ESCOLARES DA EDUCAÇÃO INFANTIL	Projeto
1031 - CONSTRUÇÃO DE CENTRO CULTURAL	Projeto
1032 - CONSTRUÇÃO, REFORMA E/OU AMPLIAÇÃO DE BIBLIOTECAS MUNICIPAIS	Projeto
2018 - ALIMENTAÇÃO ESCOLAR- CRECHE	Atividade
2027 - MAIS EDUCAÇÃO - ENSINO FUNDAMENTAL	Atividade
2029 - MANUTENÇÃO DA EJA	Atividade
2030 - MANUTENÇÃO BRASIL CARINHOSO - APOIO A CRECHE	Atividade
2044 - MANUTENÇÃO DA SECRETARIA MUNICIPAL DE EDUCAÇÃO E CULTURA	Atividade
2045 - MANUTENÇÃO DOS CONSELHOS VINCULADOS À EDUCAÇÃO E CULTURA	Atividade
2046 - DEMAIS PROGRAMAS DO GOVERNO FEDERAL E ESTADUAL	Atividade
2047 - QUALIFICAÇÃO DE PROFISSIONAIS DO MAGISTÉRIO E SERVIDORES DA SECRETARIA MUNICIPAL DE EDUCAÇÃO E CULTURA	Atividade
2049 - DESENVOLVIMENTO E MANUTENÇÃO DO ENSINO FUNDAMENTAL	Atividade
2050 - ALIMENTAÇÃO ESCOLAR - ENSINO FUNDAMENTAL	Atividade
2051 - PROGRAMA NACIONAL DE APOIO AO TRANSPORTE ESCOLAR - PNATE	Atividade
2052 - DESENVOLVIMENTO E MANUTENÇÃO DA EDUCAÇÃO INFANTIL	Atividade
2054 - MANUTENÇÃO DE BIBLIOTECAS MUNICIPAIS	Atividade
2055 - INCENTIVO A MANIFESTAÇÕES CULTURAIS E ARTÍSTICAS	Atividade
2061 - PROGRAMA DINHEIRO NA ESCOLA - PDDE	Atividade
2089 - ALIMENTAÇÃO ESCOLAR - PNAE PRÉ ESCOLA	Atividade
2090 - ALIMENTAÇÃO ESCOLAR - PNAE QUILOMBOLAS	Atividade
2091 - PROGRAMA DE ALIMENTAÇÃO ESCOLAR - PNAE EJA	Atividade
2093 - MANUTENÇÃO DO SALÁRIO EDUCAÇÃO	Atividade
1033 - CONSTRUÇÃO, REFORMA E/OU AMPLIAÇÃO DE UNIDADES DO ENSINO FUNDAMENTAL- FUNDEB	Projeto
2056 - DESENVOLVIMENTO E MANUTENÇÃO DO ENSINO FUNDAMENTAL - FUNDEB	Atividade
2057 - DESENVOLVIMENTO E MANUTENÇÃO DA EDUCAÇÃO INFANTIL- FUNDEB	Atividade
2299 - REMUNERAÇÃO DOS PROFISSIONAIS DO MAGISTÉRIO DA EDUCAÇÃO BÁSICA COM RECURSOS DO FUNDEB- ENSINO FUNDAMENTAL	Atividade
4299 - REMUNERAÇÃO DOS PROFISSIONAIS DO MAGISTÉRIO DA EDUCAÇÃO BÁSICA COM RECURSOS DO FUNDEB- EDUCAÇÃO INFANTIL	Atividade
6299 - REMUNERAÇÃO DOS PROFISSIONAIS DO MAGISTÉRIO DA EDUCAÇÃO BÁSICA COM RECURSOS DO FUNDEB - EJA	Atividade
1019 - AQUISIÇÃO DE EQUIPAMENTOS, MOBILIÁRIOS E VEÍCULOS PARA A SECRETARIA MUNICIPAL DE SAÚDE	Projeto
1020 - CONSTRUÇÃO, REFORMA E/OU AMPLIAÇÃO DE UNIDADES DE SAÚDE	Projeto
1021 - CONSTRUÇÃO DE LABORATÓRIO DE ANÁLISES CLÍNICAS	Projeto



ESTADO DE SERGIPE
PREFEITURA MUNICIPAL DE BREJO GRANDE

1022 - CONSTRUÇÃO DE CENTRO DE FISIOTERAPIA	Projeto
1089 - CONSTRUÇÃO, REFORMA E AMPLIAÇÃO DA FARMACIA BASICA - QUALIFAR	Projeto
2015 - MANUTENÇÃO DE CONSÓRCIO PÚBLICO - SAÚDE	Atividade
2028 - MANUTENÇÃO DA VIGILÂNCIA EPIDEMIOLÓGICA E AMBIENTAL	Atividade
2037 - GESTÃO DAS ATIVIDADES ADMINISTRATIVAS DA SECRETARIA MUNICIPAL DE SAÚDE	Atividade
2038 - MANUTENÇÃO DOS CONSELHOS VINCULADOS À SAÚDE	Atividade
2039 - QUALIFICAÇÃO E CAPACITAÇÃO DOS SERVIDORES DA SAÚDE	Atividade
2040 - DEMAIS PROGRAMAS DO GOVERNO FEDERAL E ESTADUAL	Atividade
2042 - MANUTENÇÃO DA ASSISTÊNCIA FARMACÊUTICA	Atividade
2072 - PAB FIXO	Atividade
2073 - SAÚDE NA FAMÍLIA - PSF	Atividade
2074 - SAÚDE BUCAL - SB	Atividade
2075 - AGENTE COMUNITÁRIO DE SAÚDE - ACS	Atividade
2076 - MEDIA E ALTA COMPLEXIDADE AMBULATORIAL E HOSPITALAR - MAC	Atividade
2077 - PROGRAMA DE MELHORIAS AO ACESSO A QUALIDADE - PMAQ	Atividade
2078 - PROGRAMA MAIS MÉDICOS PARA O BRASIL	Atividade
2079 - VIGILÂNCIA SANITÁRIA	Atividade
2080 - CONCURSO PÚBLICO - SAÚDE	Atividade
2094 - Enfrentamento da Emergência de Saúde Pública de Importância Internacional Decorrente do Coronavírus.	Atividade
1010 - AQUISIÇÃO DE EQUIPAMENTOS, MOBILIÁRIOS E VEÍCULOS PARA A SECRETARIA DE ASSISTÊNCIA SOCIAL	Projeto
1026 - CONSTRUÇÃO, REFORMA E/OU AMPLIAÇÃO DO CONSELHO TUTELAR	Projeto
1097 - CONSTRUÇÃO DE UNIDADES HABITACIONAIS	Projeto
2012 - MANUTENÇÃO DA SECRETARIA MUNICIPAL DE AÇÃO SOCIAL	Atividade
2013 - MANUTENÇÃO DOS DEMAIS CONSELHOS VINCULADOS A AÇÃO SOCIAL	Atividade
2014 - MANUTENÇÃO DO CONSELHO TUTELAR	Atividade
2021 - PROGRAMA DE ASSISTÊNCIA SOCIAL E COMUNITÁRIA	Atividade
2031 - PROGRAMAS E PROJETOS DE SEGURANÇA ALIMENTAR NUTRICIONAL	Atividade
2033 - CONCURSO PUBLICO	Atividade
1091 - CONSTRUÇÃO DO CREAS	Projeto
1098 - CONSTRUÇÃO, REFORMA E AMPLIAÇÃO DE CENTRO DE CONVIVÊNCIA	Projeto
1099 - CONSTRUÇÃO, REFORMA E AMPLIAÇÃO DO CRAS	Projeto
2007 - ASSISTÊNCIA A GRUPOS VULNERÁVEIS	Atividade
2016 - CRIANÇA FELIZ (GOVERNO FEDERAL)	Atividade
2024 - MANUTENÇÃO DO FUNDO MUNICIPAL DE ASSISTÊNCIA SOCIAL	Atividade
2025 - DEMAIS SERVIÇOS DO GOVERNO FEDERAL E/OU ESTADUAL	Atividade
2032 - BENEFÍCIO DA PRESTAÇÃO CONTINUADA NA ESCOLA	Atividade
2082 - PROGRAMA NACIONAL DE PROMOÇÃO DO ACESSO DO MUNDO DO TRABALHO - ACESSUAS	Atividade
2083 - MANUTENÇÃO DO CONSELHO MUNICIPAL DE ASSISTÊNCIA SOCIAL	Atividade
2084 - BLOCO DA PROTEÇÃO SOCIAL BÁSICA	Atividade
2085 - BLOCO DA PROTEÇÃO SOCIAL ESPECIAL DE MÉDIA E ALTA COMPLEXIDADE	Atividade
2086 - BLOCO DA GESTÃO DO SUAS	Atividade
2087 - COFINANCIAMENTO ESTADUAL DA PROTEÇÃO ESPECIAL DE MÉDIA E ALTA COMPLEXIDADE	Atividade
2088 - BLOCO DA GESTÃO DO PROGRAMA BOLSA FAMÍLIA E DO CADASTRO ÚNICO	Atividade
2092 - BENEFÍCIOS EVENTUAIS	Atividade
2097 - Enfrentamento da Emergência de Saúde Pública de Importância Internacional Decorrente do Coronavírus.	Atividade
2009 - MANUTENÇÃO DO CONSELHO MUNICIPAL DOS DIREITOS DA CRIANÇA E DO ADOLESCENTE	Atividade
2034 - MANUTENÇÃO DO FUNDO DOS DIREITOS DA CRIANÇA E DO ADOLESCENTE	Atividade
2035 - AÇÕES VOLTADAS A CRIANÇA E AO ADOLESCENTE EM SITUAÇÃO DE RISCO	Atividade
2036 - AÇÕES VOLTADAS AO FUNDO MUNICIPAL DE HABITAÇÃO E INTERESSE SOCIAL	Atividade



ESTADO DE SERGIPE
PREFEITURA MUNICIPAL DE BREJO GRANDE

III – DAS ALTERAÇÕES ORÇAMENTÁRIAS

A despesa inicialmente fixada na Lei Orçamentária sofreu algumas alterações no decorrer do exercício, ocasionada pela abertura de Créditos Adicionais, conforme demonstramos a seguir:

Despesa fixada inicial	33.000.000,00
Créditos suplementares abertos (+)	20.819.863,12
Créditos Extraordinários Abertos (+)	862.515,00
Redução de dotações (-)	20.070.915,59
Despesa autorizada final	34.611.462,53

Para cobertura dos Créditos Adicionais abertos, foram utilizados os recursos previstos no art. 43, § 1º, da Lei Federal nº 4.320/64.

IV – DA GESTÃO ORÇAMENTÁRIA E FINANCEIRA:

a) RECEITA ARRECADADA

A receita orçamentária arrecadada no exercício importou em **R\$ 33.595.286,34 (trinta e três milhões quinhentos e noventa e cinco mil duzentos e oitenta e seis reais e trinta e quatro centavos)**, contra uma previsão de **R\$ 33.000.000,00 (trinta e três milhões de reais)**, gerando uma arrecadação a **menor** no valor de **R\$ 297.292,09 (duzentos e noventa e sete mil duzentos e noventa e dois reais e nove centavos)**, conforme o quadro comparativo abaixo.

Receita	Previsão	Arrecadação	Saldo
Receitas Correntes	35.273.000,00	35.253.160,11	(19.839,89)
Receitas de Capital	430.000,00	598.834,14	168.834,14
Deduções	(2.703.000,00)	(2.256.707,91)	(446.292,09)
TOTAL	33.000.000,00	33.595.286,34	(297.292,09)

Deste total arrecadado, merece especial destaque o FPM e ROYALTIES, que representam as principais fontes de receita do Município. Juntas, a arrecadação destas transferências constitucionais somou o montante de **R\$ 15.054.122,00 (quinze milhões cinquenta e quatro mil cento e vinte e dois reais)**.

Os demonstrativos constantes desta Prestação de Contas evidenciarão de forma analítica, o comportamento de todas as fontes de arrecadação durante o exercício.

b) DA DESPESA

Dos créditos autorizados para o **exercício de 2020**, empenhou-se uma despesa no valor de **R\$ 34.582.437,94 (trinta e quatro milhões quinhentos e oitenta e dois mil quatrocentos e trinta e sete reais e noventa e quatro centavos)** contra uma autorização de **R\$ 34.611.462,53 (trinta e quatro milhões seiscentos e onze mil**



ESTADO DE SERGIPE
PREFEITURA MUNICIPAL DE BREJO GRANDE

quatrocentos e sessenta e dois reais e cinquenta e três centavos), gerando uma economia orçamentária na ordem de **R\$ 29.024,59 (vinte e nove mil vinte e quatro reais e cinquenta e nove centavos)**, conforme demonstrado a seguir:

Categoria Econômica	Autorizado	Empenhado	Saldo
Despesas Correntes	30.841.498,98	30.813.361,83	28.137,15
Despesas de Capital	3.769.963,55	3.769.076,11	887,44
Reserva de Contingência	0,00	0,00	0,00
TOTAL	34.611.462,53	34.582.437,94	29.024,59

As unidades orçamentárias que comprometeram um maior volume de despesas no exercício foram as Secretarias de Obras, Saúde e Educação. Juntas, estas representaram **68 % (sessenta e oito por cento)** do total da despesa total do exercício. A despesa com o Poder Legislativo Municipal importou em **R\$ 909.596,27 (novecentos e nove reais quinhentos e noventa e seis reais e vinte e sete centavos)**.

Os demonstrativos anexos à Prestação de Contas demonstrarão de forma detalhada toda a movimentação da despesa orçamentária no exercício.

c) BALANÇO FINANCEIRO

O Balanço Financeiro, apresentado na forma estabelecida no art. 103, da Lei Federal nº 4.320/64, tem a seguinte composição:

Receita Orçamentária	33.595.286,34	Despesa Orçamentária	34.582.437,94
Receita Extraorçamentária	5.205.324,51	Despesa Extraorçamentária	4.459.468,69
Saldo do exercício anterior	3.689.846,96	Saldo p/o exercício seguinte	3.448.551,18
TOTAL	42.490.457,81	TOTAL	42.490.457,81

V – DAS LICITAÇÕES:

Foram realizados no exercício de 2020, os processos licitatórios conforme seguem:

PREFEITURA

Nº/ANO	MODALIDADE	OBJETO	VALOR LICITADO /RATIFICADO R\$	DATA DA HOMOLOGAÇÃO
01-2020	PREGÃO PRESENCIAL	AQUISIÇÃO DE GÊNEROS ALIMENTÍCIOS, DESTINADOS A MERENDA ESCOLAR DOS ALUNOS ATENDIDOS NA REDE MUNICIPAL DE ENSINO, EDUCAÇÃO DO MUNICÍPIO DE BREJO GRANDE, CONFORME ESPECIFICAÇÕES, QUANTITATIVOS, EXIGÊNCIAS E DETALHAMENTOS CONSTANTES NO ANEXO I DO EDITAL.	1.098.110,13	04-02-2020
02-2020	PREGÃO PRESENCIAL	REGISTRO DE PREÇOS PARA FORNECIMENTO PARCELADO DE PEÇAS DE VEÍCULOS E MÁQUINAS, LISTADAS NA TABELA DAS	454.801,60	30-02-2020



ESTADO DE SERGIPE
PREFEITURA MUNICIPAL DE BREJO GRANDE

		MONTADORAS E REVENDEDORAS, PARA ATENDER AS NECESSIDADES DA ADMINISTRAÇÃO, FUNDO MUNICIPAL DE SAÚDE E FUNDO MUNICIPAL DE ASSISTÊNCIA SOCIAL DE BREJO GRANDE/SE		
03-2020	PREGÃO PRESENCIAL	CONTRATAÇÃO DE EMPRESA DO RAMO PARA EXECUÇÃO DE SERVIÇOS DE INSTALAÇÃO, MANUTENÇÃO PREVENTIVA, CORRETIVA E AMPLIAÇÃO DA ILUMINAÇÃO PÚBLICA NO MUNICÍPIO DE BREJO GRANDE/SE L.	1.035.000,00	19/02/2020
04-2020	PREGÃO PRESENCIAL	REGISTRO DE PREÇOS PARA CONTRATAÇÃO DE EMPRESA ESPECIALIZADA PARA EXECUÇÃO DE SERVIÇOS DE MANUTENÇÃO DE ILUMINAÇÃO PÚBLICA NO MUNICÍPIO DE BREJO GRANDE/SE, CONFORME QUANTITATIVOS E ESPECIFICAÇÕES CONSTANTES DO ANEXO I – PROJETO BÁSICO, QUE INTEGRA ESTE EDITAL	00,00	
05-2020	PREGÃO PRESENCIAL	REGISTRO DE PREÇOS VISANDO A CONTRATAÇÃO DE EMPRESA DO RAMO PARA AQUISIÇÃO DE EQUIPAMENTOS DE PROTEÇÃO INDIVIDUAL FARDAMENTOS E UTENSÍLIOS PARA SERVIÇOS DE LIMPEZA URBANA AO MUNICÍPIO DE BREJO GRANDE/SE	47.093,72	04-03-2020
06-2020	PREGÃO PRESENCIAL	CONTRATAÇÃO DE EMPRESA DO RAMO PARA FORNECIMENTO DE KIT ESCOLAR E UNIFORMES DESTINADO AOS ALUNOS DA REDE MUNICIPAL DE ENSINO DO MUNICÍPIO DE BREJO GRANDE EM CONFORMIDADE COM O ANEXO I QUE É PARTE INTEGRANTE DESTE EDITAL	69.460,70	05-03-2020
07-2020	PREGÃO PRESENCIAL	REGISTRO DE PREÇOS PARA FUTURA CONTRATAÇÃO DE EMPRESA ESPECIALIZADA EM MANUTENÇÃO PREVENTIVA/CORRETIVA, BEM COMO DE INSTALAÇÃO E DESINSTALAÇÃO DE EQUIPAMENTO DE AR CONDICIONADO, COM FORNECIMENTO DE MÃO DE OBRA, ALÉM DE PEÇAS, COMPONENTES E ACESSÓRIOS, CONFORME CONDIÇÕES E ESPECIFICAÇÕES CONSIGNADAS NESTE TERMO DE REFERÊNCIA	559.760,00	05-04-2020
08-2020	PREGÃO PRESENCIAL	SISTEMA DE REGISTRO DE PREÇOS PARA FUTURA POSSÍVEL CONTRATAÇÃO DE EMPRESA PARA LOCAÇÃO DE VEÍCULOS, EM ATENDIMENTO ÀS NECESSIDADES DAS SECRETARIAS DESTE MUNICÍPIO, TENDO COMO PARTÍCIPES OS FUNDOS MUNICIPAIS DE ASSISTÊNCIA SOCIAL E SAÚDE	1.962.736,92	15-06-2020
09-2020	PREGÃO PRESENCIAL	EMPRESA PARA PRESTAÇÃO DE SERVIÇOS DE PERFURAÇÃO DE	41.500,00	10-06-2020



ESTADO DE SERGIPE
PREFEITURA MUNICIPAL DE BREJO GRANDE

		POÇO TUBULAR (POÇO ARTESIANO) NO MUNICÍPIO DE BREJO GRANDE, ESTADO DE SERGIPE		
10-2020	PREGÃO PRESENCIAL	REGISTRO DE PREÇO PARA AQUISIÇÃO DE PNEUS AUTOMOTIVOS, COMUNS, NOVOS, DE PRIMEIRA LINHA, SEM USO, INSTALADOS, BALANCEADOS, ALINHADOS, PARA ATENDER ÀS NECESSIDADES DA FROTA DE VEÍCULOS DO MUNICÍPIO DE BREJO GRANDE- SE EMPRESA HOMOLOGADA	539.056,00	13-10-2020
11-2020	PREGÃO PRESENCIAL	REGISTRO DE PREÇO PARA FUTURA E EVENTUAL PRESTAÇÃO DE SERVIÇOS POR EMPRESA ESPECIALIZADA EM MANUTENÇÃO PREVENTIVA E CORRETIVA DOS VEÍCULOS QUE FAZEM PARTE DA FROTA MUNICIPAL, FUNDO MUNICIPAL DE SAÚDE E FUNDO MUNICIPAL DE ASSISTÊNCIA SOCIAL	287.900,00	11-11-2020
12-2020	PREGÃO PRESENCIAL	REGISTRO DE PREÇOS PARA FORNECIMENTO PARCELADO DE PEÇAS DE VEÍCULOS E MÁQUINAS, LISTADAS NA TABELA DAS MONTADORAS E REVENDEDORAS, PARA ATENDER AS NECESSIDADES DA ADMINISTRAÇÃO, FUNDO MUNICIPAL DE SAÚDE E FUNDO MUNICIPAL DE ASSISTÊNCIA SOCIAL DE BREJO GRANDE/SE	280.000,00	26-11-2020
01-2020	PREGÃO ELETRONICO	SISTEMA DE REGISTRO DE PREÇOS PARA CONTRATAÇÃO DE EMPRESA PARA FORNECIMENTO PARCELADO DE COMBUSTÍVEIS (GASOLINA, ÓLEO DIESEL S10 E S500), A FIM DE SUPRIR AS NECESSIDADES DE ABASTECIMENTOS DOS VEÍCULOS E EQUIPAMENTOS PERTENCENTES À FROTA DA PREFEITURA, FUNDO MUNICIPAL DE SAÚDE, FUNDO MUNICIPAL DE ASSISTÊNCIA SOCIAL DURANTE O EXERCÍCIO DE 2021, CONFORME ESPECIFICAÇÕES DO ANEXO I - TERMO DE REFERÊNCIA, DO EDITAL.	3.037.950,000	04-01-2021
01-2020	TOMADA DE PREÇO	CONTRATAÇÃO DE EMPRESA ESPECIALIZADA PARA EXECUÇÃO DOS SERVIÇOS DE PAVIMENTAÇÃO DE VIAS PÚBLICAS CONJUNTO MÁRIO CRUZ CONFORME CONTRATO DE REPASSE MDR 872129/2018 – OPERAÇÃO 1055977-382018 DE BREJO GRANDE/SE	150.645,44	10-03-2020
02-2020	TOMADA DE PREÇO	IMPLANTAÇÃO E REGULARIZAÇÃO DE PAVIMENTAÇÃO PRIMARIA DE ESTRADAS VICINAIS E RUAS DE ACESSO DO MUNICÍPIO DE BREJO GRANDE ATENDENDO AS NECESSIDADES DA SECRETARIA MUNICIPAL DE OBRAS PÚBLICAS DO MUNICÍPIO DE BREJO GRANDE/SE	187.261,59	06-05-2020



ESTADO DE SERGIPE
PREFEITURA MUNICIPAL DE BREJO GRANDE

03-2020	TOMADA DE PREÇO	CONTRATAÇÃO DE EMPRESA DE ENGENHARIA PARA EXECUÇÃO DOS SERVIÇOS DE PAVIMENTAÇÃO E DRENAGEM EM DIVERSAS RUAS DO MUNICÍPIO DE BREJO GRANDE/SE	1.295.486,62	28-08-2021
04-2020	TOMADA DE PREÇO	CONTRATAÇÃO DE EMPRESA DE ENGENHARIA ESPECIALIZADA PARA EXECUÇÃO DE OBRA DE REVITALIZAÇÃO DAS PRAÇAS: PRAÇA DA LUZ, PRAÇA MARECHAL DEODORO, PRAÇA PADRE CÍCERO, MARINAS E PRAÇA TERRA VERMELHA ATRAVÉS DO FORNECIMENTO DE MATERIAIS E MÃO DE OBRA ATENDENDO AS NECESSIDADES DA SECRETARIA MUNICIPAL DE OBRAS PÚBLICAS DO MUNICÍPIO DE BREJO GRANDE/SE	67.697,35	1-06-2020
05-2020	TOMADA DE PREÇO	CONTRATAÇÃO DE EMPRESA DE ENGENHARIA PARA EXECUÇÃO DOS SERVIÇOS DE RECUPERAÇÃO DE ESTRADAS VICINAIS DO MUNICÍPIO DE BREJO GRANDE/SE	209.961,30	19-08-2020
06-2020	TOMADA DE PREÇO	CONTRATAÇÃO DE EMPRESA ESPECIALIZADA PARA EXECUÇÃO DOS SERVIÇOS DE URBANIZAÇÃO DA ENTRADA DA CIDADE DE BREJO GRANDE/SE, CONFORME CONTRATO DE REPASSE 1016027-12/2014 MTUR 808288/2014	279.634,24	08-09-2020
07-2020	TOMADA DE PREÇO	CONTRATAÇÃO DE EMPRESA DE ENGENHARIA PARA EXECUÇÃO DOS SERVIÇOS DE IMPLANTAÇÃO DE REVESTIMENTO PRIMÁRIO NAS RUAS NAS RUAS DOS NOVOS CONJUNTOS HABITACIONAIS DO MUNICÍPIO DE BREJO GRANDE/SE.	102.536,28	05-10-2020
08-2020	TOMADA DE PREÇO	CONTRATAÇÃO DE EMPRESA DE ENGENHARIA PARA EXECUÇÃO DOS SERVIÇOS DE RECUPERAÇÃO DE ESTRADAS VICINAIS DO MUNICÍPIO DE BREJO GRANDE - SEDE, POVOADOS E COMUNIDADES ATENDENDO AS NECESSIDADES DA SECRETARIA MUNICIPAL DE OBRAS PÚBLICAS DO MUNICÍPIO DE BREJO GRANDE/SE	175.860,58	19-11-2020
01-2020	INEXIGIBILIDADE	CONTRATAÇÃO DE ESCRITÓRIO ESPECIALIZADO NA PRESTAÇÃO DE SERVIÇO PROFISSIONAL E ESPECIALIZADO DE ACESSORIA E CONSULTORIA JURÍDICA, VISANDO O PATROCÍNIO DOS INTERESSES DO MUNICÍPIO EM TODO TIPO DE DEMANDA NA ESFERA ADMINISTRATIVA E JUDICIAL, POR UM PERÍODO DE 12 (DOZE) MESES	84.000,00	07-01-2021
02-2020	INEXIGIBILIDADE	CONTRATAÇÃO DE EMPRESA PARA CONSULTORIA E ACESSORIA JURÍDICA AO MUNICÍPIO DE BREJO GRANDE/SE, NA ÁREA DE DIREITO ADMINISTRATIVO COM ENFOQUE NA ACESSORIA E CONSULTORIA	60.000,00	07-01-2020



ESTADO DE SERGIPE
PREFEITURA MUNICIPAL DE BREJO GRANDE

		JURÍDICA E EXECUÇÃO ASSISTIDA JUNTO AO SETOR DE LICITAÇÕES E CONTRATOS ADMINISTRATIVOS, ATUANDO NA CONSULTA PRÉVIA DOS PROCESSOS LICITATÓRIOS COM A EMISSÃO DE PARECERES PRÉVIOS E CONCLUSIVOS, PARTICIPAÇÃO NAS SESSÕES DE LICITAÇÃO, DESDE QUE CONVOCADO, BEM COMO PROCESSOS ADMINISTRATIVOS JUNTO AOS TRIBUNAIS DE CONTAS DA UNIÃO E DO ESTADO, E PODENDO, DO MESMO MODO, ATUAR EM PROCESSOS JUDICIAIS QUANDO CONVOCADO PELA ADMINISTRAÇÃO		
03-2020	INEXIGIBILIDADE	CONTRATAÇÃO DE EMPRESA PARA CONSULTORIA E ACESSORIA JURÍDICA AO MUNICÍPIO DE BREJO GRANDE COM A POSTULAÇÃO JUNTO À ÓRGÃO DA ADMINISTRAÇÃO PÚBLICA FEDERAL, ESPECIALMENTE NA ÁREA DE DIREITO PREVIDENCIÁRIO JUNTO À RECEITA FEDERAL, NAS ÁREAS DE DIREITO CONSTITUCIONAL E ADMINISTRATIVO, BEM COMO A PROPOSITURA DE AÇÕES JUDICIAIS DE INTERESSES DESTES MUNICÍPIO E OU DEFESA JUDICIAL ADMINISTRATIVA PERANTE QUALQUER ÓRGÃO, JUÍZO OU TRIBUNAL	88.000,00	24-01-2020
04-2020	INEXIGIBILIDADE	CONTRATAÇÃO DE SHOW ARTÍSTICO BANDA JAM E A KARRETA PARA REALIZAÇÃO DOS FESTEJOS DO CARNAVAL DO MUNICÍPIO DE BREJO GRANDE/SE QUE SERÁ REALIZADO DIA 22/02/2020	15.000,00	13-02-2020
05-2020	INEXIGIBILIDADE	CONTRATAÇÃO DE SHOW ARTÍSTICO BANDA AMOR CIGANO PARA REALIZAÇÃO DOS FESTEJOS DO CARNAVAL DO MUNICÍPIO DE BREJO GRANDE/SE QUE SERÁ REALIZADO DIA 23/02/2020	15.000,00	13-02-2020
06-2020	INEXIGIBILIDADE	CONTRATAÇÃO DE SHOW ARTÍSTICO BANDA LUANZINHO MORAES PARA REALIZAÇÃO DOS FESTEJOS DO CARNAVAL DO MUNICÍPIO DE BREJO GRANDE/SE QUE SERÁ REALIZADO DIA 24/02/2020	50.000,00	13-02-2020
07-2020	INEXIGIBILIDADE	CONTRATAÇÃO DE SHOW ARTÍSTICO BANDA GORDINHO SAFADO PARA REALIZAÇÃO DOS FESTEJOS DO CARNAVAL DO MUNICÍPIO DE BREJO GRANDE/SE QUE SERÁ REALIZADO DIA 25/02/2020	10.000,00	13-02-2020
08-2020	INEXIGIBILIDADE	CONTRATAÇÃO DE SHOW ARTÍSTICO BANDA SWING ART MANIA PARA REALIZAÇÃO DOS FESTEJOS DO CARNAVAL DO MUNICÍPIO DE BREJO GRANDE/SE	30.000,00	14-02-2020



ESTADO DE SERGIPE
PREFEITURA MUNICIPAL DE BREJO GRANDE

		QUE SERÁ REALIZADO DIA 22/02/2020		
09-2020	INEXIGIBILIDADE	CONTRATAÇÃO DE SHOW ARTÍSTICO BANDA XOKOLIGHT PARA REALIZAÇÃO DOS FESTEJOS DO CARNAVAL DO MUNICÍPIO DE BREJO GRANDE/SE QUE SERÁ REALIZADO DIA 23/02/2020,	20.000,00	14-02-2020
10-2020	INEXIGIBILIDADE	CONTRATAÇÃO DE SHOW ARTÍSTICO BANDA O VULTO PARA REALIZAÇÃO DOS FESTEJOS DO CARNAVAL DO MUNICÍPIO DE BREJO GRANDE/SE QUE SERÁ REALIZADO DIA 24/02/2020	15.000,00	13-02-2020
11-2020	INEXIGIBILIDADE	CONTRATAÇÃO DE SHOW ARTÍSTICO BANDA 10 POR CENTO PARA REALIZAÇÃO DOS FESTEJOS DO CARNAVAL DO MUNICÍPIO DE BREJO GRANDE/SE QUE SERÁ REALIZADO DIA 25/02/2020	18.000,00	13-02-2020
12-2020	INEXIGIBILIDADE	CONTRATAÇÃO DE SHOW ARTÍSTICO DA SOCIEDADE FILARMONICA SANTA CECILIA PARA REALIZAÇÃO DOS FESTEJOS DE CARNAVAL NO MUNICÍPIO DE BREJO GRANDE/SE QUE SERÁ REALIZADO PERÍODO DE 22 A 25 DE FEVEREIRO DE 2020	30.000,00	20-02-2020
13-2020	INEXIGIBILIDADE	CONTRATAÇÃO DE SHOW ARTÍSTICO <u>BANDA DOUGLAS GAVIÃO</u> PARA REALIZAÇÃO DA FESTA DO BOM JESUS DOS NAVEGANTES DO POVOADO SARAMÉM NO MUNICÍPIO DE BREJO GRANDE/SE QUE SERÁ REALIZADO DIA <u>29/02/2020</u> .	20.000,00	27-02-2020
14-2020	INEXIGIBILIDADE	CONTRATAÇÃO DE SHOW ARTÍSTICO <u>BANDA QUINTO ROUND</u> PARA REALIZAÇÃO DA FESTA DO BOM JESUS DOS NAVEGANTES DO POVOADO SARAMÉM NO MUNICÍPIO DE BREJO GRANDE/SE QUE SERÁ REALIZADO DIA <u>01/03/2020</u> .	25.000,00	27-02-2020
15-2020	INEXIGIBILIDADE	CONTRATAÇÃO DE EMPRESA ESPECIALIZADA EM BANCO DE PREÇOS, AVANÇADO BANCO DE DADOS, DESENVOLVIDO PARA AUXILIAR EM TODAS AS FASES DA CONTRATAÇÃO PÚBLICA PARA ATENDER ÀS NECESSIDADES DO MUNICÍPIO DE BREJO GRANDE/SE	3.955,00	16-11-2020

FUNDO MUNICIPAL DE SAÚDE

Nº/ANO	MODALIDADE	OBJETO	VALOR LICITADO /RATIFICADO R\$	DATA DA HOMOLOGAÇÃO
01-2020	PREGÃO PRESENCIAL	AQUISIÇÃO DE AMBULÂNCIA TIPO A – SIMPLES REMOÇÃO 0KM, QUE IRÁ COMPOR A FROTA DO FUNDO MUNICIPAL DE SAÚDE DO MUNICÍPIO	87.990,00	04-03-2021



ESTADO DE SERGIPE
PREFEITURA MUNICIPAL DE BREJO GRANDE

		DE BREJO GARNDE/SE, COM RECURSO DO FUNDO NACIONAL DE SAÚDE DA PROPOSTA DE AQUISIÇÃO DE EQUIPAMENTOS E MATERIAL PERMANENTE Nº 11367.495000/1180-02, DE ACORDO COM A FICHA TÉCNICA DO MINISTÉRIO DA SAÚDE E NOS TERMOS DO DECRETO MUNICIPAL Nº 01/2014		
02-2020	PREGÃO PRESENCIAL	REGISTRO DE PREÇOS VISANDO FUTURAS CONTRATAÇÕES DE EMPRESAS PARA AQUISIÇÃO PARCELADA DE MATERIAL ODONTOLÓGICO A FIM DE SUPRIR AS NECESSIDADES DA SECRETARIA MUNICIPAL DE SAÚDE DO MUNICÍPIO DE BREJO GRANDE/SE, NOS TERMOS DO DECRETO MUNICIPAL Nº 53/2014	18.361,50	04-05-2020
01-2020	PREGÃO ELETRONICO	SISTEMA DE REGISTRO DE PREÇOS PARA EVENTUAL E FUTURA AQUISIÇÃO DE MEDICAMENTOS, DESTINADO A FARMÁCIA BÁSICA DO FUNDO MUNICIPAL DE SAÚDE DE BREJO GRANDE	316.950,50	02-12-2020
02-2020	PREGÃO ELETRONICO	SISTEMA DE REGISTRO DE PREÇOS PARA EVENTUAL E FUTURA AQUISIÇÃO DE MATERIAIS MÉDICO HOSPITALAR	434.524,15	11/12/2020
01-202	INEXIGIBILIDADE	CONTRATAÇÃO DE EMPRESA PARA CONSULTORIA E ASSESSORIA JURÍDICA AO FUNDO MUNICIPAL DE SAÚDE DO MUNICÍPIO DE BREJO GRANDE/SE, NA ÁREA DE DIREITO ADMINISTRATIVO COM ENFOQUE NA ASSESSORIA E CONSULTORIA JURÍDICA E EXECUÇÃO ASSISTIDA JUNTO AO SETOR DE LICITAÇÕES E CONTRATOS ADMINISTRATIVOS, ATUANDO NA CONSULTA PRÉVIA DOS PROCESSOS LICITATÓRIOS COM A EMISSÃO DE PARECERES PRÉVIOS E CONCLUSIVOS, PARTICIPAÇÃO NAS SESSÕES DE LICITAÇÃO, DESDE QUE CONVOCADO, BEM COMO PROCESSOS ADMINISTRATIVOS JUNTO AOS TRIBUNAIS DE CONTAS DA UNIÃO E DO ESTADO, E PODENDO, DO MESMO MODO, ATUAR EM PROCESSOS JUDICIAIS QUANDO CONVOCADO PELA ADMINISTRAÇÃO	60.000,00	23-12-2019

FUNDO MUNICIPAL DE ASSISTENCIA SOCIAL

Nº/ANO	MODALIDADE	OBJETO	VALOR LICITADO/RATIFICA DO R\$	DATA DA HOMOLOGAÇÃO
01-2020	PREGÃO PRESENCIAL	SISTEMA DE REGISTRO DE PREÇOS PARA EVENTUAL AQUISIÇÃO DE GÊNEROS ALIMENTÍCIOS E	791.216,00	31-01-2020



ESTADO DE SERGIPE
PREFEITURA MUNICIPAL DE BREJO GRANDE

		HORTIFRUTIGRANJEIROS, PARA ATENDER ÀS NECESSIDADES DO FUNDO MUNICIPAL DE ASSISTÊNCIA SOCIAL, PREFEITURA DE BREJO GRANDE E FUNDO MUNICIPAL DE SAÚDE, CONFORME ESPECIFICAÇÕES, QUANTITATIVOS, EXIGÊNCIAS E DETALHAMENTOS CONSTANTES NO ANEXO I DO EDITAL		
02-2020	PREGÃO PRESENCIAL	REGISTRO DE PREÇOS PARA EVENTUAL E FUTURA CONTRATAÇÃO DE EMPRESA PARA O FORNECIMENTO DE URNA FUNERÁRIA E SERVIÇO DE TRANSLADO INTERMUNICIPAL E INTERESTADUAL PARA ATENDER A POPULAÇÃO CARENTE DO MUNICÍPIO DE BREJO GRANDE-SE	86.795,00	31-12-2020
01-2020	EXIGIBILIDADE	CONTRATAÇÃO DE EMPRESA PARA CONSULTORIA E ASSESSORIA JURÍDICA AO FUNDO MUNICIPAL DE ASSISTÊNCIA SOCIAL DO MUNICÍPIO DE BREJO GRANDE/SE, NA ÁREA DE DIREITO ADMINISTRATIVO COM ENFOQUE NA ASSESSORIA E CONSULTORIA JURÍDICA E EXECUÇÃO ASSISTIDA JUNTO AO SETOR DE LICITAÇÕES E CONTRATOS ADMINISTRATIVOS, ATUANDO NA CONSULTA PRÉVIA DOS PROCESSOS LICITATÓRIOS COM A EMISSÃO DE PARECERES PRÉVIOS E CONCLUSIVOS, PARTICIPAÇÃO NAS SESSÕES DE LICITAÇÃO, DESDE QUE CONVOCADO, BEM COMO PROCESSOS ADMINISTRATIVOS JUNTO AOS TRIBUNAIS DE CONTAS DA UNIÃO E DO ESTADO, E PODENDO, DO MESMO MODO, ATUAR EM PROCESSOS JUDICIAIS QUANDO CONVOCADO PELA ADMINISTRAÇÃO,	60.000,00	23-12-2019

VII – DA GESTÃO PATRIMONIAL

O Balanço Patrimonial, levantado em estrita observância às normas estabelecidas na Lei Federal nº 4.320/64, apresentou um saldo patrimonial **positivo**, na ordem de **R\$ 8.194.646,62 (oito milhões cento e noventa e quatro mil seiscientos e quarenta e seis reais e sessenta e dois centavos)**. De forma resumida, a posição do patrimônio público municipal em **31/12/2020** Terá a seguinte:

Ativo Financeiro	3.448.551,18	Passivo Financeiro	2.830.156,15
Ativo Permanente	19.154.823,15	Passivo Permanente	11.578.571,56
Saldo Patrimonial	0,00	Saldo Patrimonial	8.194.646,62
TOTAL	22.603.374,33	TOTAL	22.603.374,33

O resultado econômico do exercício foi Superávits em **R\$ 2.599.381,85 (dois milhões quinhentos e noventa e nove mil trezentos e oitenta e um reais e oitenta e cinco**



ESTADO DE SERGIPE
PREFEITURA MUNICIPAL DE BREJO GRANDE

centavos), decorrente da diferença entre as variações ativas e as variações passivas, apuradas conforme o Anexo 15 da Lei Federal nº 4.320/64, peça integrante desta Prestação de Contas. Resumidamente, o resultado econômico do exercício está demonstrado a seguir:

Variações Ativas	40.516.066,19	Variações Passivas	37.916.684,34
Superávit Verificado	2.599.381,85	Superávit Verificado	3.833,16
TOTAL	43.115.448,04	TOTAL	37.920.517,50

VIII – DAS AÇÕES EM ÁREAS FINALÍSTICAS:

Relacionamos a seguir algumas das principais ações realizadas pela administração municipal durante o **exercício de 2020**, segmentadas por área de atuação.

AÇÕES REALIZADAS NO ANO 2020 PELA SECRETARIA MUNICIPAL DE EDUCAÇÃO DE BREJO GRANDE SERGIPE

Relata-se que, as ações desenvolvidas pela Secretária Municipal de Educação de Brejo Grande/Se (SEMEDBG), têm como ferramenta norteadora o cronograma de atividades pedagógicas anuais, elaborado pela Coordenadoria de Apoio Pedagógico da SEMEDBG. Este relatório foi elaborado a partir das ações e atividades realizadas no ano 2020 de forma remota, porém dinâmica, para que o público de modo geral tenha conhecimento do trabalho realizado pela SEMED durante esse período.

AÇÕES PEDAGÓGICAS REALIZADAS NO ANO LETIVO 2020
➤ Resgatando a cultura: O Carnaval nas escolas municipais de brejo grande. Cada escola fez sua programação de forma dinâmica, com o objetivo de resgatar a cultura local e reconhecer que a cultura faz parte da vida. Mostrando quem somos e o que seremos
➤ Realização da Prova Brejo Grande (Prova Diagnóstica) para avaliar a qualidade do ensino e o nível de aprendizagem do aluno.
➤ Reunião vídeo conferência com os professores da rede municipal de ensino fundamental em tempo integral, para apresentar as estratégias que a SEMED diante da situação de pandemia adotou para iniciar as aulas remotas; ➤ Com a suspensão das aulas presenciais por causa da COVID-19 (DECRETO GOVERNAMENTAL Nº 40.560, de 16/03/2020), a Secretaria Municipal de Educação, desenvolveu Atividades Remotas e a Distribuição da Alimentação Escolar em forma de kit, para todo aluno da rede municipal de ensino.
➤ Formação I, II e III, para os professores da rede municipal de ensino de “ Novas Tecnologias ”. Com a finalidade de capacitar os professores para desenvolverem melhor as atividades remotas : aulas não presenciais através de videoaulas (grupo de whatsapp) e através do aplicativo google sala de aula, ainda realizamos capacitações de “ Metodologias Ativas ” para os mesmos elaborarem as atividades impressas de forma dinâmica e criativa;
Segue em anexo o Guia de Orientação das Aulas Não Presencial e Modelo de Devolutiva.
➤ Para impedir a evasão escolar, foi realizada a Busca Ativa , através de canais de



ESTADO DE SERGIPE
PREFEITURA MUNICIPAL DE BREJO GRANDE

comunicação e em algum caso específico de forma presencial, respeitando o distanciamento social, uso de máscara e álcool gel. A **Busca Ativa** está entre as estratégias do Plano Municipal de Educação de Brejo Grande/SE. A **Busca Ativa** é uma FERRAMENTA de chegar até as pessoas que, seja por desconhecimento, dificuldade ou outros impedimentos, não têm acesso à escola ou demais serviços públicos. As crianças que estão fora da escola não estão porque o querem. Pelo contrário, o que elas mais querem é estar na escola. Acontece que historicamente elas estiveram esse direito negado. Por isso vejo a busca ativa como uma forma de combater as desigualdades. A inclusão dessas crianças na escola significa garantir um direito básico – e é tarefa de todos(as) os gestores(as) da educação. O trabalho com as crianças e os adolescentes não acaba quando elas são incluídas na escola. Muito pelo contrário, pois ao realizar esse processo de busca ativa, identificam-se os motivos que afastam as crianças e adolescentes da escola: pode ser uma deficiência, situação de rua, conflito com a lei, falta de transporte escolar, trabalho infantil, preconceito ou discriminação racial, violência familiar ou na unidade escolar ou mesmo uma evasão por considerar a escola desinteressante. Entender quem são essas crianças, onde estão e por que não estão estudando é fundamental para compor um diagnóstico da situação de exclusão escolar do município, para então os(as) gestores(as) conseguirem buscar soluções para esses problemas que atingem a sua rede escolar.



ESTADO DE SERGIPE
PREFEITURA MUNICIPAL DE BREJO GRANDE

➤ Sala da **brinquedoteca** organizada na Escola Municipal Jardim de Infância Hildete Falcão Baptista.

➤ Distribuição de **kits de Alimentação Escolar** durante o período de suspensão das aulas presenciais decorrente da pandemia de **COVID-19**.

- **1º KIT** foi entregue aos alunos da rede municipal de ensino dia 17 de abril de 2020;
- **2º KIT** foi entregue aos alunos da rede municipal de ensino nos dias 29 e 30 de junho de 2020;
- **3º KIT** foi entregue aos alunos da rede municipal de ensino entre os dias 23 - 26 de outubro de 2020;
- **4º KIT** foi entregue aos alunos da rede municipal de ensino nos dias 21 e 22 de dezembro de 2020.

➤ Programa Saúde nas Escolas-PSE, também foi realizado de forma remota com sucesso. Os temas foram inseridos no plano de aula dos professores (Educação Infantil, Ensino Fundamental 1 e 2).

PROGRAMA SAÚDE NAS ESCOLAS-PSE	
TEMAS	ETAPAS
Promoção da alimentação saudável e prevenção da obesidade infantil	Educação Infantil e Ensino Fundamental 1 e 2
Prevenção das violências e dos acidentes	Educação Infantil e Ensino Fundamental 1 e 2
Promoção de cultura de paz, cidadania e direitos humano	Educação Infantil e Ensino Fundamental 1 e 2
Combate ao mosquito AEDS ARGYPYTI	Educação Infantil e Ensino Fundamental 1 e 2
Promoção de Saúde Bucal	Educação Infantil e Ensino Fundamental 1 e 2
Combate ao COVID-19	Educação Infantil e Ensino Fundamental 1 e 2
Direito sexual e reprodutivo e prevenção de DST/AIDS	Ensino Fundamental 2

➤ Nesse período, disponibilizamos também **ATENDIMENTO REMOTO PSICOLÓGICO E PSICOPEDAGÓGICO** para os alunos deficientes e para os seus responsáveis, com o intuito de auxiliá-los melhor no desenvolvimento das atividades escolares.

ATIVIDADES REMOTAS DESENVOLVIDAS PELAS ESCOLAS MUNICIPAIS DE
BREJO GRANDE NO PERÍODO DE PANDEMIA DA COVID-19 (AULAS NÃO
PRESENCIAIS)



**ESTADO DE SERGIPE
PREFEITURA MUNICIPAL DE BREJO GRANDE**

A Prefeitura Municipal de Brejo Grande, através da Secretaria Municipal de Educação começou a desenvolver as Atividades Remotas (não presenciais) no dia 10 de Junho de 2020, após aprovação da **RESOLUÇÃO NORMATIVA Nº 001/2020 DE 09 DE JUNHO DE 2020**, no Conselho Municipal de Educação, a qual Estabelece diretrizes operacionais para as instituições educacionais integrantes da Rede de Ensino Municipal de Brejo Grande/Sergipe, sobre o desenvolvimento das atividades remotas (não presenciais), excepcionalmente, em face da edição de Decretos Governamentais do Município de Brejo Grande relacionados às medidas de prevenção ao novo Coronavírus - COVID-19, e dá providências. Foi elaborado pelos técnicos da SEMED um Guia de Orientação para os professores e equipe gestora orientando como seria desenvolvido todo esse processo das aulas não presenciais.

**ATIVIDADES REMOTAS REALIZADAS PELOS(AS) PROFESSORES(AS)
DAS ESCOLAS MUNICIPAIS DE BREJO GRANDE SERGIPE/2020**



ESTADO DE SERGIPE
PREFEITURA MUNICIPAL DE BREJO GRANDE

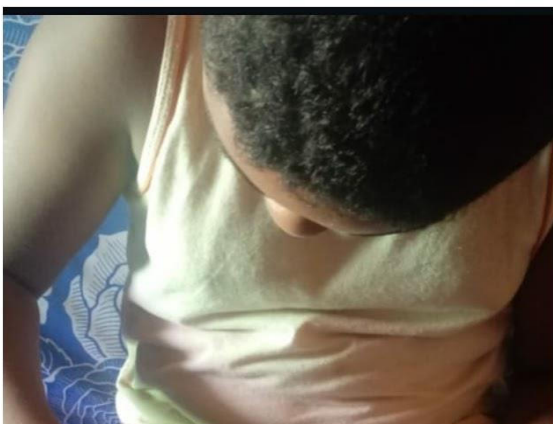
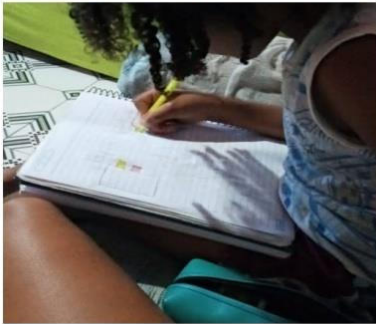
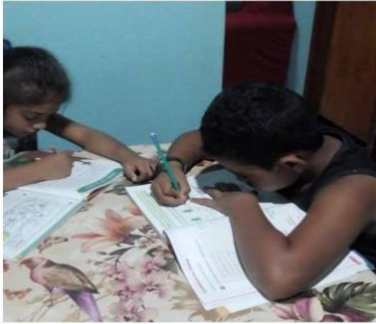
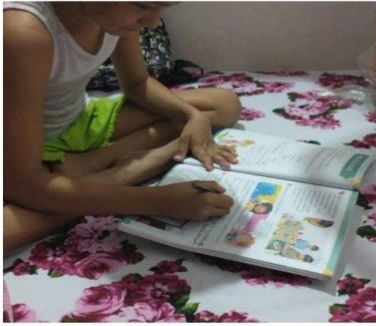



ESTADO DE SERGIPE
PREFEITURA MUNICIPAL DE BREJO GRANDE

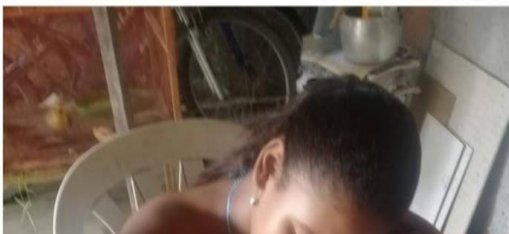



ESTADO DE SERGIPE
PREFEITURA MUNICIPAL DE BREJO GRANDE



**ESTADO DE SERGIPE
PREFEITURA MUNICIPAL DE BREJO GRANDE**

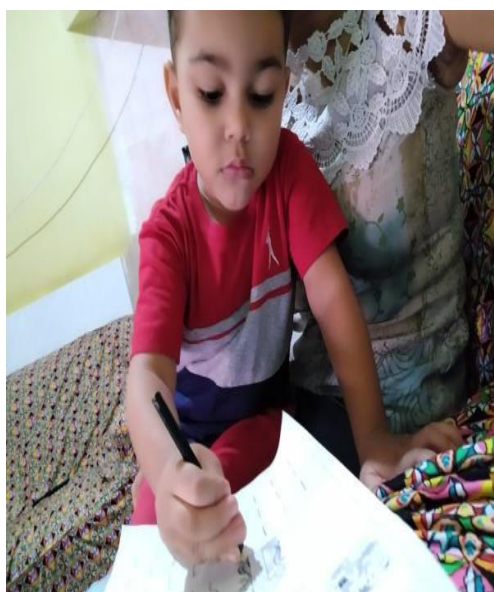

DISTRIBUIÇÃO DOS KITS DA ALIMENTAÇÃO ESCOLAR NO PERÍODO DE SUSPENSÃO DAS AULAS PRESENCIAIS NO ANO LETIVO DE 2020, PARA TODOS OS ALUNOS MATRICULADOS NA REDE MUNICIPAL DE ENSINO DE BREJO GRANDE/SERGIPE.





ESTADO DE SERGIPE
PREFEITURA MUNICIPAL DE BREJO GRANDE



BUSCA ATIVA



ESTADO DE SERGIPE
PREFEITURA MUNICIPAL DE BREJO GRANDE



Ação do **Busca Ativa Escolar** da Escola Municipal Elenilson Ferreira, situada no Povoado Mulatas, município de Brejo Grande/Se. A gestora Maria Clara do Nascimento juntamente com o professor Enilson dos Santos faz a entrega das atividades aos alunos.

Nossas dificuldades não podem ser maiores que o direito da criança de estar na escola.





ESTADO DE SERGIPE
PREFEITURA MUNICIPAL DE BREJO GRANDE





ESTADO DE SERGIPE
PREFEITURA MUNICIPAL DE BREJO GRANDE



CRIAÇÃO DA SALA BRINQUEDOTECA ORGANIZADA NA ESCOLA
MUNICIPAL JARDIM DE INFÂNCIA HILDETE FALCÃO BAPTISTA



**ESTADO DE SERGIPE
PREFEITURA MUNICIPAL DE BREJO GRANDE**

**AÇÕES REALIZADAS NO ANO 2020 PELA SECRETARIA MUNICIPAL DE
ASSISTÊNCIA SOCIAL DE BREJO GRANDE SERGIPE**

PROTEÇÃO SOCIAL BÁSICA

A Proteção Social Básica é o conjunto de serviços, programas, projetos e benefícios da assistência social estruturados para prevenir situações de vulnerabilidade e risco social e fortalecer os vínculos familiares e comunitários.

As ações desenvolvidas destinam-se à população que vive em situação vulnerável em decorrência da pobreza, privação (ausência de renda, precário ou nulo acesso aos serviços públicos) e da fragilidade dos vínculos afetivos e de pertencimento social (discriminações etárias, étnicas, de gênero ou por deficiências).

De acordo com a Tipificação Nacional de Serviços os três principais eixos de atuação são: o Serviço de Proteção e Atendimento Integral à Família (PAIF); os Serviços de Convivência e Fortalecimento de Vínculos, que são quatro, organizados por faixa etária (crianças, adolescentes, jovens e idosos), e o Serviço de Proteção Social Básica no Domicílio para Pessoas com Deficiência e Idosas.

O Centro de Referência de Assistência Social- CRAS atua junto às famílias de baixa renda e em situação de vulnerabilidade social e pessoal. A equipe técnica dos CRAS é formada de acordo como prevê a NOB/ RH, com Assistente Social, Psicólogo, Educador Físico, Orientadores Sociais, Assistente Administrativo, Auxiliar de Serviços Gerais, Motorista, Vigilante. As ações desenvolvidas pelas equipes foram:

SERVIÇO DE PROTEÇÃO DE ATENDIMENTO INTEGRAL À FAMÍLIA (PAIF)

Serviço de Proteção e Atendimento Integral à Família - PAIF consiste no trabalho social com famílias, de caráter continuado, com a finalidade de fortalecer a função protetiva das famílias, prevenir a ruptura dos seus vínculos, promover seu acesso e usufruto de direitos e contribuir na melhoria de sua qualidade de vida. Prevê o desenvolvimento de potencialidades e aquisições das famílias e o fortalecimento de vínculos familiares e comunitários, por meio de ações de caráter preventivo, protetivo e proativo. O trabalho social do PAIF utiliza-se também de ações nas áreas culturais para o cumprimento de seus objetivos, de modo a ampliar universo informacional e proporcionar novas vivências às famílias usuárias do serviço. As ações do PAIF não devem possuir caráter terapêutico.



ESTADO DE SERGIPE
PREFEITURA MUNICIPAL DE BREJO GRANDE

O serviço é baseado no respeito à heterogeneidade dos arranjos familiares, aos valores, crenças e identidades das famílias. Fundamenta-se no fortalecimento da cultura do diálogo, no combate a todas as formas de violência, de preconceito, de discriminação e de estigmatização nas relações familiares. O PAIF realiza ações com famílias que possuem pessoas que precisam de cuidado, com foco na troca de informações sobre questões relativas à primeira infância, a adolescência, à juventude, o envelhecimento e deficiências a fim de promover espaços para troca de experiências, expressão de dificuldades e reconhecimento de possibilidades. Tem por princípios norteadores a universalidade e gratuidade de atendimento, cabendo exclusivamente à esfera estatal sua implementação. Serviço ofertado no Centro de Referência de Assistência Social CRAS.

Serviços realizados	Número de atendimentos
a) Visitas domiciliares	363
b) Atendimentos individualizados	1.000
c) Grupos PAIF	240
d) Famílias acompanhadas	320
e) Benefícios eventuais concedidos	56
f) Relatório MP	36
g) Encaminhamentos a rede	70
h) Reuniões de Planejamento da Equipe	04
(temas):	

SERVICO DE CONVIVÊNCIA E FORTALECIMENTO DE VINCULOS DE 7 A 15 ANOS -PETI

O PETI é um serviço socioeducativo de âmbito nacional que articula um conjunto de ações visando proteger e retirar crianças e adolescentes com idade inferior a 16 anos da prática do trabalho precoce, resguardado o trabalho na condição de aprendiz a partir de 14 anos, em conformidade com o que estabelece a Lei de Aprendizagem (10.097/2000). É um serviço socioeducativo do SUAS, de natureza intergovernamental e Inter setorial que pressupõe, nas três esferas de governo, a integração de um conjunto de organizações governamentais e não governamentais em torno do desenvolvimento de iniciativas, estratégias e ações voltadas ao enfrentamento ao trabalho infantil.

NÚCLEOS DE ATENDIMENTO DE CRIANÇAS E ADOLESCENTES DO SCFV EM BREJO GRANDE:

Núcleos do SCFV	Nº de crianças e adolescentes atendidos	Localidade
------------------------	--	-------------------



**ESTADO DE SERGIPE
PREFEITURA MUNICIPAL DE BREJO GRANDE**

Sede do Município	1 5 0	No CRAS
Povoado Brejão	9 5	No prédio do SCFV
Povoado Saramem	9 5	No Prédio do SCFV

NÚCLEOS DE ATENDIMENTO DE IDOSOS DO SCFV EM BREJO GRANDE:

Núcleos do SCFV	Nº de Idosos atendidos	Localidade
Sede do Município	45	No CRAS
Povoado Brejão	20	No prédio do SCFV
Povoado Saramem	35	No prédio SCFV

ATIVIDADES DESENVOLVIDAS

Atividades Desenvolvidas/2020	Número de Participantes
Carnaval Social no SCFV Brejo Grande e Pov. Brejão , Pov.Saramém	5 0 0

BENEFÍCIOS SOCIOASSISTENCIAIS

BENEFÍCIO DE PRESTAÇÃO CONTINUADA- BPC



**ESTADO DE SERGIPE
PREFEITURA MUNICIPAL DE BREJO GRANDE**

ATIVIDADES DESENVOLVIDAS/2020

10 - Pessoas encaminhadas ao INSS pela equipe do CRAS para Concessão do BPC

BENEFÍCIOS EVENTUAIS

ATIVIDADES DESENVOLVIDAS/2020

Cestas de alimentos	12 solicitação judicial	2ª via de Certidão de nascimento	15
Conselho Tutelar	330 demanda espontanea e solicitação		
Auxilio funeral	10	Colchões, lençóis e filtros	00
Aluguel Social demanda judicial	72		

TRANSFERÊNCIA DE RENDA – BOLSA FAMÍLIA

O Programa Bolsa Família é um benefício de transferência de renda do Governo Federal, e beneficiar com o programa **famílias** em situação de pobreza (renda por pessoa entre R\$ 89,01 a R\$ 178,00) ou extrema pobreza (renda por pessoa de até R\$ 89,00 por mês) e que tenham em sua composição gestantes, nutrizes (mães que amamentam), crianças ou adolescentes entre 0 e 17 anos. Em Brejo Grande 1.511 famílias beneficiadas.

ATIVIDADES DESENVOLVIDAS/2020

Cadastros novos - 45	Famílias solicitaram recurso – 00
Atendimentos em 2020 – 1.000	Famílias em acompanhamento – 38
Desbloqueio - 42	Visita domiciliar de condicionalidade – 67
Recadastramento – 35	Novas Famílias beneficiárias pelo PBF - 00

PROTEÇÃO SOCIAL ESPECIAL

1. A Proteção Social Especial (PSE) destina-se a famílias e indivíduos em situação de risco pessoal ou social, cujos direitos tenham sido violados ou ameaçados. Para



ESTADO DE SERGIPE
PREFEITURA MUNICIPAL DE BREJO GRANDE

integrar as ações da Proteção Especial, é necessário que o cidadão esteja enfrentando situações de violações de direitos por ocorrência de violência física ou psicológica, abuso ou exploração sexual; abandono, rompimento ou fragilização de vínculos ou afastamento do convívio familiar devido à aplicação de medidas.

Diferentemente da Proteção Social Básica que tem um caráter preventivo, a PSE atua com natureza protetiva. São ações que requerem o acompanhamento familiar e individual e maior flexibilidade nas soluções. Comportam encaminhamentos efetivos e monitorados, apoios e processos que assegurem qualidade na atenção, tendo com referência a Unidade Pública Estatal, Centro de Referência Especializado de Assistência Social - CREAS. O CREAS de Brejo Grande foi implantado no ano de 2015, o mesmo é fruto de um acordo entre os municípios sergipanos e o governo do estado para oferta dos serviços de proteção especial de média complexidade, para tanto o mesmo não recebe co - financiamento federal, ficando a cargo do estado esses custeio . Entretanto do ano de 2016 até 2018 não houve nenhum repasse para o CREAS de Brejo Grande onde durante este período o programa foi mantido exclusivamente com recursos próprios. Vindo a partir do ano de 2019 o Estado começou a fazer o repasse ficando para trás o debito dos anos anteriores.

SERVIÇO DE PROTEÇÃO E ATENDIMENTO ESPECIALIZADO A FAMÍLIAS E INDIVÍDUOS (PAEF).

Serviço de apoio, orientação e acompanhamento a famílias com um ou mais de seus membros em situação de ameaça ou violação de direitos. Compreende atenções e orientações direcionadas para a promoção de direitos, a preservação e o fortalecimento de vínculos familiares, comunitários e sociais e para o fortalecimento da função protetiva das famílias diante do conjunto de condições que as vulnerabilizam e/ou as submetem a situações de risco pessoal e social.

O atendimento fundamenta-se no respeito à heterogeneidade, potencialidades, valores, crenças e identidades das famílias. O serviço articula-se com as atividades e atenções prestadas às famílias nos demais serviços sócio assistenciais, nas diversas políticas públicas e com os demais órgãos do Sistema de Garantia de Direitos. Deve garantir atendimento imediato e providências necessárias para a inclusão da família e seus membros em serviços socioassistenciais e/ou em programas de transferência de renda, de forma a qualificar a intervenção e restaurar o direito

ATIVIDADES DESENVOLVIDAS/2020	
Acolhimento: 12	Encaminhamentos para o CAPS : 08
Atendimentos Individuais: 10	Encaminhamentos para Rede de Serviços de Saúde : 12
Visitas Domiciliares: 28	Acompanhamento Jurídico: 00



**ESTADO DE SERGIPE
PREFEITURA MUNICIPAL DE BREJO GRANDE**

Acompanhamento escolar foi realizado em todas a unidades de ensino onde os usuários estudam - 06	Palestras realizadas : 00
--	---------------------------

CONTROLE SOCIAL

Conselho Municipal de Assistência Social de Brejo Grande no ano de 2020, mesmo sendo sempre mencionado em reuniões o papel deste colegiado , houve algumas reuniões que não poderão ser realizadas por falta de quórum sendo necessário serem remarçadas continuamos . É importante salientar que muitas vezes a falta do comprometimento da sociedade civil em sua participação no CMAS é bastante clara . Também com a pandemia teve eu ter uma nova roupagem através de reuniões remotas.

Instância de Controle Social do Programa Bolsa Família

ATIVIDADES DESENVOLVIDAS/2020

- Realização de 06 reuniões ordinárias
- Aprovação da Prestação de Contas e Plano de Ações /2020
- Aprovação de Plano de Reprogramação dos recursos do SUAS/2019
- Aprovação do termo de Aceito para EPIS dos Profissionais do SUAS

Conselho Municipal dos Direitos da Criança e do Adolescente- CMDCA, esse também passou por mudanças em sua composição e também dificuldades na realização de suas reuniões, obtendo também 04 ordinárias.

ATIVIDADES DESENVOLVIDAS/2020

- Realização de 04 reuniões ordinárias .

ATIVIDADES PARA CRIANÇA FELIZ



ESTADO DE SERGIPE
PREFEITURA MUNICIPAL DE BREJO GRANDE





**ESTADO DE SERGIPE
PREFEITURA MUNICIPAL DE BREJO GRANDE**



**ENTREGA DAS ATIVIDADES E LANCHES PARA AS
CRIANÇAS DO SCFV**





ESTADO DE SERGIPE
PREFEITURA MUNICIPAL DE BREJO GRANDE





ESTADO DE SERGIPE
PREFEITURA MUNICIPAL DE BREJO GRANDE



Devido a pandemia todas as atividades passaram a ser remotas, e seguindo as orientações da OMS todas as atividades que envolvessem grupos e aglomerações tiveram que ser suspensas, para todos os trabalhadores do SUAS são dias de incertezas e de ter que reinventar a metodologia do trabalho , pois como a Política da Assistência Social preconiza as nossas ações tem que ser desenvolvidas para os que deles necessitam . Cabe aos Gestores do âmbito Federal e Municipal dar todo o suporte necessário para que os trabalhadores do SUAS possam desenvolver suas atividades com segurança e levardignidade e seguridade social a população de vulnerabilidade social .



RELATORIO DE AÇÕES REALIZADAS EM 2020

SECRETARIA MUNICIPAL DE SAÚDE – BREJO GRANDE

1. As consultas agendadas foram suspensas para evitar aglomerações;
2. As consultas de urgências e emergências estão mantidas nos dois horários de funcionamento das Unidades de saúde presentes no município, com cumprimento de 40 horas semanais dos profissionais da saúde;
3. Salas de vacinas em funcionamento integral dos atendimentos das unidades de saúde (8:00 às 12:00 e 13:00 às 17:00);
4. Mantidas as consultas de pré-natal em horários marcadas às gestantes de cada microárea;
5. Continua realizando trocas de sondas, visitas domiciliares aos agendados e troca de curativos, aplicações de medicações nas Unidades de saúde;
6. Todas as receitas de medicações controladas estão sendo renovadas e sendo entregues aos pacientes, assim como, dos pacientes hipertensos, diabéticos e cardíacos;
7. Foi escolhida uma Unidade de Saúde, a mais centralizada na cidade, a Clínica de Saúde Marechal Deodoro da Fonseca, para ser a Unidade Sentinela para atender os pacientes suspeitos de Síndrome Gripal para avaliação do profissional de saúde;
8. Foi montada uma sala para atender especificamente esses pacientes quando chegam a Unidade de saúde, com todos os materiais a serem utilizados pelos profissionais de saúde, assim como, os protocolos e fluxogramas a serem seguidos nos atendimentos.
9. Elaboração do Plano de Contingência, com as Coordenações da Atenção Primária, Vigilância em saúde e equipes de saúde presentes;
10. Todos os profissionais foram treinados no início, com o Plano de Contingência, e ao longo do período, semanalmente nos reunimos com os profissionais de saúde para serem repassadas as atualizações através da Secretaria Estadual de saúde e ministério da Saúde;
11. Foram distribuídos os EPI's para todos os profissionais, máscaras descartáveis, capote, gorro, e máscaras de acrílicos para os atendimentos, respeitando as trocas, e sendo autorizados todos os dias no setor de distribuição para liberação exclusiva dos profissionais de saúde;
12. Os profissionais do grupo de risco foram afastados de suas atividades;
13. Realizado visitas para orientação e sensibilização nos pontos comerciais, bares, restaurantes, instituições públicas, igreja, lotérica, farmácias e pontos maiores de aglomerações, para afixação do cartaz de orientação e divulgação da prevenção do covid-19;
14. Os profissionais de cada equipe de saúde repassam semanalmente para a secretaria de saúde, os casos que estão sendo monitorados dentro de cada área;
15. Carro de som passando pelas ruas da cidade, explicando a importância do uso da máscara, do isolamento social e do distanciamento entre a população;
16. Informações de Conscientização e sensibilização de prevenção aos populares nas Redes Sociais, com boletim semanal de casos suspeitos, monitorados e viajantes;

17. Medidas tomadas com o Decreto nº16/2020, de 20 de março de 2020, que dispõe sobre as medidas para enfrentamento da emergência de saúde gravidade global, decorrente da infecção humana pelo coronavírus (COVID-19), e dá providências;
18. Medidas tomadas com o Decreto nº17/2020, de 31 de março de 2020, que dispõe sobre as medidas para enfrentamento da emergência de saúde gravidade global, decorrente da infecção humana pelo coronavírus (COVID-19), e dá providências correlatas;
19. Em 25 de Abril, o prefeito emitiu nota que proíbe toda e qualquer circulação de passageiros em ônibus, vans, topics, veículos pequenos, catamarãs e embarcações que se destinem a passageiros turísticos, proibindo o transporte de passageiros, animais e veículos nas embarcações, com risco de multa estabelecida em valores. Sendo autorizado apenas o transporte de profissionais da área de saúde pela embarcação PASSARO LIVRE, que desempenham suas funções no município de Brejo Grande, Estado de Sergipe.
20. Profissionais da vigilância sanitária 8 horas diárias de trabalho, nos 2 portos de embarcações marítimas para fiscalização e cumprimento dos decretos.
21. Janeiro Roxo: Ações de combate a Hanseníase.
22. Fevereiro: Roxo e Laranja: Ações de Combate a IST's.
23. Março: Dia internacional das mulheres Palestras voltadas a esse público sobre feminicídio e violência contra a mulher.
24. Abril, Junho e Julho: Ações voltadas ao combate do COVID-19.
25. Agosto: Ações voltadas ao aleitamento materno exclusivo.
26. Setembro Amarelo: Ações e palestras combate a depressão.
27. Outubro Rosa: Ações do combate ao câncer de mama e de útero.
28. Novembro Azul: Busca ativa para câncer de próstata.
29. Dezembro Vermelho: Ações sobre infecções sexualmente transmissíveis.

RELATÓRIO MÊS DE MARÇO

EQUIPE 01

No dia 25 de março de 2020, os agentes comunitários de saúde, receberam uma capacitação com a médica e a enfermeira da equipe, sobre sinais vitais, como identificar uma urgência e uma emergência e sobre os cuidados do covid-19.

Após explicações teóricas sobre os temas abordado acima, o agente comunitário de saúde realizou um questionário e em seguida teve práticas de aferição de sinais vitais.



RELATÓRIO MÊS DE FEVEREIRO

EQUIPE 01

No dia 21 do mês de fevereiro a equipe de saúde da família Marechal Deodora da Fonseca, juntamente com os Agentes comunitários de Endemias, realizaram uma ação de educação em saúde para conscientizar a população sobre tais assuntos importantes para o dia a dia.

A ação realizada pela equipe de saúde teve palestras abordando temas como Prevenção a Proliferação do mosquito *Aedes Aegypti* e Prevenção as IST'S no carnaval, para os pacientes que estavam presentes na sala de espera que aconteceu na Clínica de Saúde da Família Marechal Deodoro da Fonseca, para serem atendidos.



RELATÓRIO MÊS DE JANEIRO

EQUIPE 01

Janeiro é o mês mundial da Luta contra a hanseníase, uma doença que continua a crescer e atingir as camadas mais empobrecidas brasileiras, por esse motivo se configura como um problema social e negligenciado até os dias atuais. Seu estigma vem de um longo período, quando o mal ainda era tratado por lepra, a falta de conhecimento acerca do tema, ainda é uma das maiores dificuldades no combate a hanseníase.

No dia 15 de janeiro de 2021, a equipe de Saúde da família da Clínica Marechal Deodoro da Fonseca, juntamente com a fisioterapeuta realizou uma roda de conversa na sala de espera dos atendimentos, com o intuito de abordar a doença *HANSENÍASE*, e as incapacidades deixadas a pessoa que não realiza o tratamento adequado.



RELATÓRIO MÊS DE DEZEMBRO

EQUIPE 01

No Brasil, o Dezembro Vermelho é uma campanha de conscientização para o tratamento precoce da síndrome da imunodeficiência adquirida e de outras infecções sexualmente transmissíveis. O mês de dezembro foi escolhido pelo Ministério da Saúde em razão do Dia Mundial de Combate à AIDS, que é o 1º de dezembro.

A Síndrome da Imunodeficiência Adquirida (Sida/Aids) é causada pelo vírus da imunodeficiência humana (HIV). Ele é mais comumente transmitido durante a relação sexual sem uso de preservativo e pela troca de fluidos corporais. O contágio também pode acontecer durante a gravidez, no parto, em transfusões sanguíneas, transplantes de órgãos, pela amamentação e por compartilhamento de agulhas contaminadas.

as primeiras duas a seis semanas depois de serem infectadas pelo HIV, algumas pessoas podem apresentar sintomas similares aos de uma gripe, como febre, mal-estar prolongado, gânglios inchados pelo corpo, manchas vermelhas na pele, dor de garganta e dores nas articulações. Algumas pessoas não apresentam nenhum sintoma por muitos anos enquanto o vírus, vagarosamente, se replica. Uma vez que os sintomas desaparecem, a pessoa que vive com o HIV pode não sentir mais nada por muito tempo. O período, conhecido como janela, varia de 2 a 15 anos. A pessoa que vive com o vírus HIV é diagnosticada com a Síndrome da Imunodeficiência Adquirida (Sida/Aids) quando seu sistema imunológico está fraco a ponto de não poder mais combater infecções oportunistas e doenças como a pneumonia, a meningite e alguns tipos de câncer. Uma das infecções mais comuns entre pessoas vivendo com o HIV é a tuberculose (TB) que, a cada ano, é a causa de um terço das mortes nessa população.

Portanto, a equipe de Saúde da Família Marechal Deodoro da Fonseca realizou uma roda de conversa com o tema prevenção das IST'S com foco principal a prevenção da AIDS, e foi abordado pela assistente social direitos sociais as pessoas soro positivo, ocorreu no dia 01 de dezembro de 2020, com as pessoas que estavam na sala de espera para atendimento, em seguida foi realizado teste rápido de HIV, SÍFILIS, HCV e HBSAG.



RELATÓRIO MÊS DE NOVEMBRO

EQUIPE 01

A Política Nacional de Atenção Integral à Saúde do Homem foi formulada para promover ações de saúde que contribuam significativamente para a compreensão da realidade singular masculina nos seus diversos contextos socioculturais e político-econômicos. Pretende tornar os homens protagonistas de demandas que consolidem seus direitos de cidadania.

O movimento Novembro Azul teve início em 2003, na Austrália, com o objetivo de chamar a atenção para a prevenção e o diagnóstico precoce das doenças que atingem a população masculina, com ênfase na prevenção do câncer de próstata.

Diariamente, 42 homens morrem em decorrência do câncer de próstata e, aproximadamente, 3 milhões vivem com a doença. Conforme dados do Instituto Nacional de Câncer (Inca), foram diagnosticados 68.220 novos casos de câncer de próstata e cerca de 15 mil mortes/ano em decorrência da doença no Brasil, para cada ano do biênio 2018/2019.

É o tipo de câncer mais frequente entre os homens brasileiros, depois do câncer de pele, ocorrendo geralmente em homens mais velhos - cerca de 6 em cada 10 casos são diagnosticados em pacientes com mais de 65 anos.

Portanto no dia 19 de novembro, mês da prevenção ao Câncer de próstata, a equipe 01 da Clínica de Saúde da Família Marechal Deodoro da Fonseca organizou ações em prol da população, com palestras sobre prevenção do câncer de próstata e a importância da fisioterapia após a cirurgia de prostatectomia, em seguida os pacientes que estavam na palestras consultas médicas, de enfermagem e da odontóloga, além de realização da aferição de pressão arterial, glicemia capilar e realização de teste rápido de HIV, SÍFILIS, HCV E HBSAG.



RELATÓRIO MÊS DE OUTUBRO

EQUIPE 01

Outubro Rosa é uma campanha de conscientização que tem como objetivo principal alertar as mulheres e a sociedade sobre a importância da prevenção e do diagnóstico precoce do câncer de mama e mais recentemente sobre o câncer de colo do útero.

Portanto, a equipe de saúde da família realizou uma ação com as mulheres com faixa etária 50 a 69, para participar das atividades. A atividades contava com orientações sobre prevenção do câncer de mama, autoexame das mamas e exame físico das mamas.

No mês de outubro foi oferecido pela Clínica de Saúde da Família as mulheres de faixa etária 50 a 69 anos o exame de mamografia, entrega de brindes e lanches.



Atividades da Unidade Básica de Saúde Jader Pereira de Farias
2020 – Brejo Grande

Atendimento e Ações de acordo com o cronograma da equipe

JANEIRO – 2020 – ATENDIMENTO COM CONSULTAS AGENDADAS E DEMANDA ESPONTÂNEA, VISITAS DOMICILIAR E AÇÕES PLANEJADAS A SEGUIR:

Ⓣ15/01/2020 – Com objetivo de educar a população do Povoado Santa Cruz – Quilombo a respeito do controle da HANSENÍASE foi realizado ações de busca ativa de lesões suspeita (transmissores) sintomáticos e assintomáticos com palestra, atendimento clínico com os profissionais: Médico, Enfermagem, Odontológico com entrega de Kits bucal e atualização de Vacina. Não foi detectado pacientes suspeitos de HANSENÍASE.





10



15/01/2020 - Visita Domiciliar no Povoado Santa Cruz – Quilombo – após atendimento



ATUALIZAÇÃO DA CADERNETA DE VACINAÇÃO



SAÚDE BUCAL





22/01/2020 – A Equipe de Saúde Jader Pereira de Farias realizou visitas domiciliares no período da manhã e a tarde os Agentes Comunitários de Saúde promoveram uma Roda de Conversa Sobre os **Cuidados para o Controle da Hipertensão Arterial** posteriormente foi realizado atendimento Clínico e testes rápidos.





UBS Udder Fátima ex Fátima
Campus Ildemir em Moutonilha



CARTÃO DOS SUS	DATA DE NASCIMENTO	TESTE RÁPIDO HIV	REAGENTE (RE) NÃO REAGENTE (NRE)	TESTE RÁPIDO SÍFILIS	REAGENTE (RE) NÃO REAGENTE (NRE)	NOME
7006039349130461	10.11.1970	X	NRE	X	NRE	Maria da Conceição Bique Santos
700604438244168	11.05.1978	X	NRE	X	NRE	Jalsoni Gomes dos Santos
70000010221008	01.07.1958	X	NRE	X	NRE	Camilla Gomes dos Santos
70470003553183405	08.08.61	X	NRE	X	NRE	Maria José dos Santos
70030795917303	30.08.53	X	NRE	X	NRE	Maria da Conceição dos Santos
7007050638505	19.06.38	X	NRE	X	NRE	Margareta Evangelina dos Santos
7018008210897475	23.09.77	X	NRE	X	NRE	Andréia Helena Estanislau
7050519473643	10.09.39	X	NRE	X	NRE	Nilda Oliveira dos Santos
2062173496300181	07.09.1938	X	NRE	X	NRE	Maria Fátima Bique Oliveira
70709003406971	21.10.1941	X	NRE	X	NRE	Sociedade Terezina Fátima
700100919851155	22.6.49	X	NRE	X	NRE	Maria José Santos Gurg
7070008154699	11.09.56	X	NRE	X	NRE	Maria dos Geórgios Santos Fagundes
70800704694736	12.10.23	X	NRE	X	NRE	Procedura Fátima dos Santos

HCT

Ⓣ27/01/2020 – Buscando a ampliação e o fortalecimento da atenção à Saúde (Educação Continuada) no território da Equipe Jader Pereira de Farias, foi realizado uma RODA DE CONVERSA com Agentes comunitários de Saúde e com Agentes de Combate a Endemias sobre o CONTROLE E PREVENÇÃO DE ACIDENTES COM ESCORPIÕES na UBS Jader Pereira de Farias.

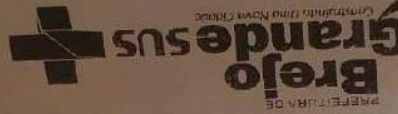

Ⓣ

NOME:	CARTÃO SUS:
Marcos Vinícius dos Santos	708 5033369275
Marcos Vinícius dos Santos	808 8039293274527
Marcos Vinícius dos Santos	709 9010167165040006
Marcos Vinícius dos Santos	898 0005136659927
Marcos Vinícius dos Santos	706 603361917491

DATA: 27/01/20
 HORÁRIO: 15h
 LOCAL: UBS Jader de Farias
 PAUTA: Escorpiões e controle na comunidade
 FUNDO MUNICIPAL DE SAÚDE
 SECRETARIA MUNICIPAL DE SAÚDE
 COORDENAÇÃO DA ATENÇÃO BÁSICA
 COORDENAÇÃO DA VIGILÂNCIA EM SAÚDE
 LISTA DE FREQUÊNCIA DOS PARTICIPANTES



031/01/2020 – Foi realizado uma CAPACITAÇÃO sobre: **HIPERTENSÃO ARTERIAL E MANOBRAS DE SUPORTE BÁSICO DE VIDA e RCP** com avaliação escrita ao final para todos os profissionais do nível médio da ESF – Jader Pereira de Farias. O processo de educação continuada visa qualificar a assistência prestada diretamente à população, contudo a educação dos trabalhadores da saúde é uma área que requer empenho para o aprimoramento de métodos educativos que atinjam com eficácia a equipe multiprofissional





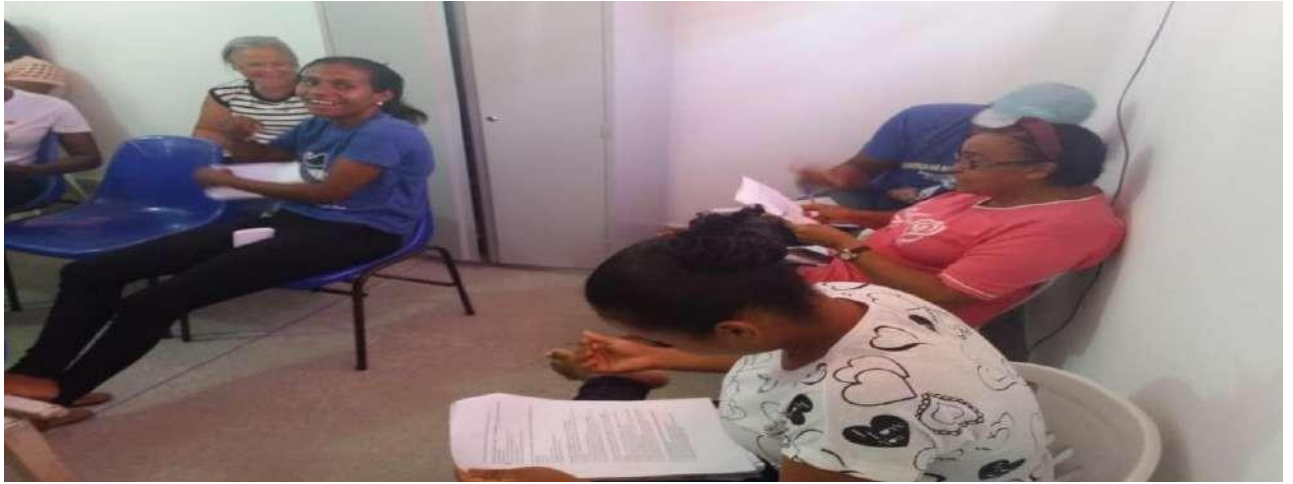

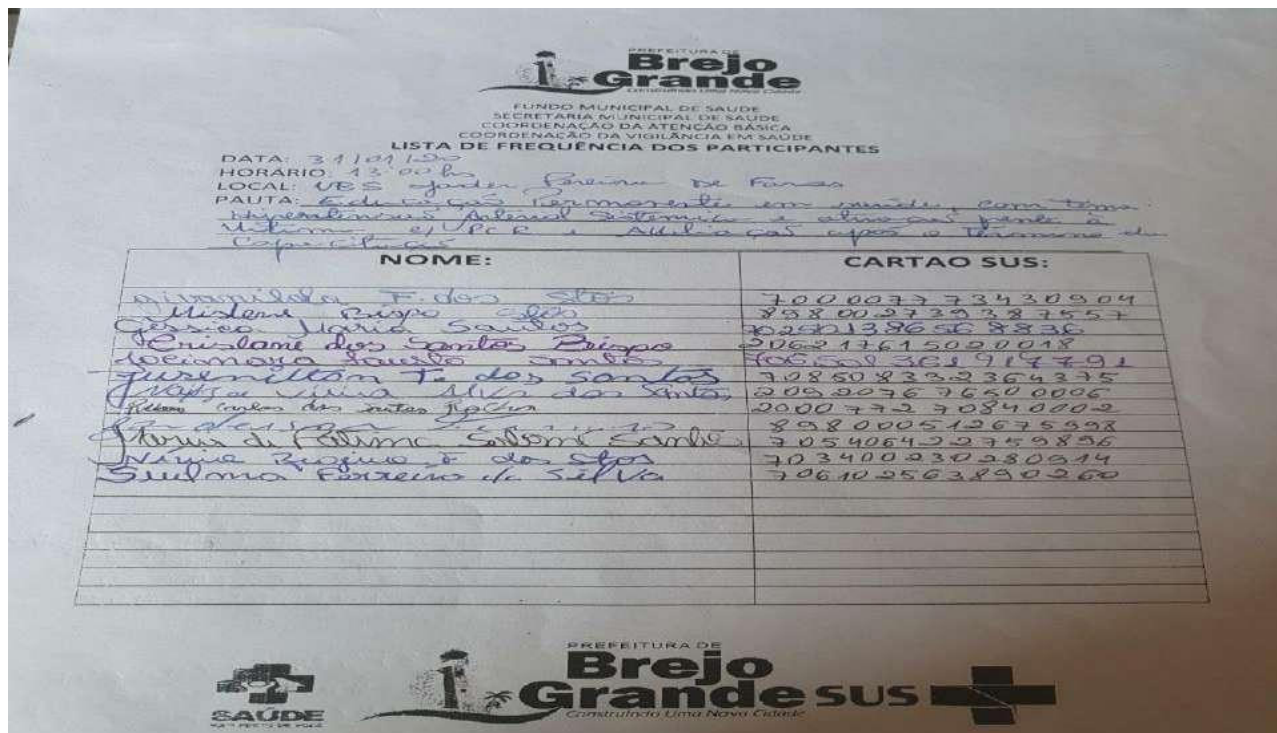

FEVEREIRO – 2020 – ATENDIMENTO COM CONSULTAS AGENDADAS MAIS DEMANDA ESPONTÂNEA E AS AÇÕES PLANEJADAS A SEGUIR:

10 12/02/2020 – Foi realizado o MATRICIAMENTO DO CAPS 1 DE PACATUBA NA UNIDADE JADER PEREIRA DE FARIAS fortalecendo o processo de integração da saúde mental à atenção primária .



15/02/2020 – Dia D da campanha de vacinação contra Sarampo na UBS e posteriormente casa a casa buscando os faltosos.







21/02/2020 – Diversão com responsabilidade durante o Carnaval. Com esse foco, A Equipe de Saúde da Família Jader Pereira de Farias realizou no Povoado Santa Cruz – Quilombo realizou orientações sobre os cuidados contra infecções sexualmente transmissíveis, distribuição de preservativos, palestras sobre planejamento familiar e métodos contraceptivos (laqueadura, vasectomia, pílula anticoncepcional, DIU), encaminhamento para exame preventivo, realizou testes rápidos, aferição de pressão arterial, medição de glicemia capilar







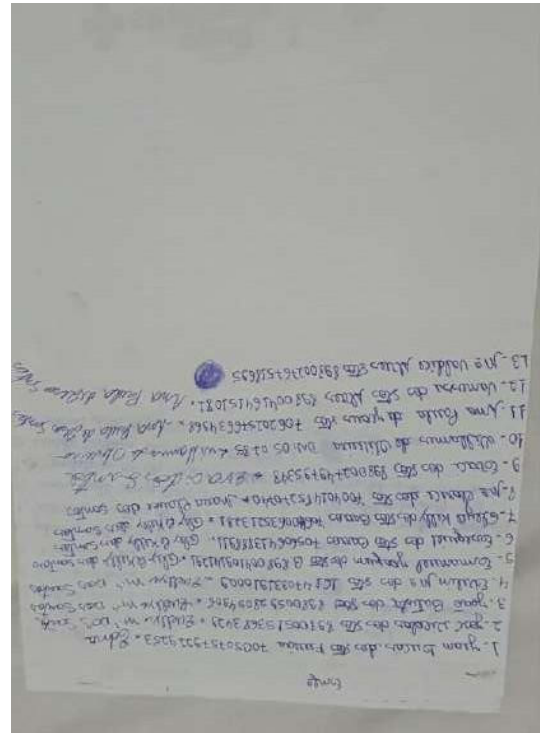
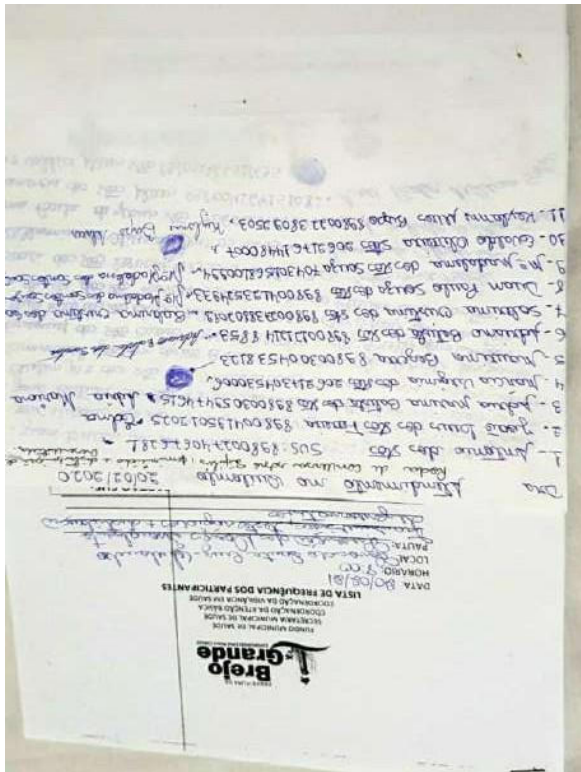

22/02/2020 – Diversão com responsabilidade durante o Carnaval. Com esse foco, a Equipe de Saúde da Família Jader Pereira de Farias realizou na praça do Povoado do Brejão orientações sobre os cuidados contra infecções sexualmente transmissíveis, distribuição de preservativos nas ruas e bares, palestras sobre planejamento familiar e métodos contraceptivos (laqueadura, vasectomia, pílula anticoncepcional, DIU), encaminhamento para exame preventivo, realização de testes rápidos, aferição de pressão arterial, medição de glicemia capilar,





DISTRIBUIÇÃO DE PRESERVATIVOS





21/02/20

 MUNICÍPIO DE SÃO PAULO
 SECRETARIA MUNICIPAL DE EDUCAÇÃO
 SECRETARIA DE EDUCAÇÃO DE Jovens e Adultos

NOME	CARTÃO DO SUS	DATA DE NASCIMENTO	TIPO DE RACE	ESCRITÓRIO Nº	ESCRITÓRIO
Gildete Santos Pereira		21/11/54	M		282
Antônio Romano de Siqueira	7042023152210	12/10/54	M		282
Cleiciane B. Vieira	70180236122022	07/06/54	M		282
Maria do Siqueira Tavares		21/08/54	M		282
Maria B. B. de Siqueira	70420231011411	03/04/54	M		282
Maria de Fátima de Siqueira		12/10/54	M		282
Carla Antônia de Siqueira		01/07/54	M		282
Gilvan de Siqueira		10/03/54	M		282
Antônio Carlos de Siqueira		26/01/54	M		282
Erichelder Machado Leite		21/11/54	M		282

PEFETURA MUNICIPAL DE BREJO GRANDE
SECRETARIA MUNICIPAL DE SAÚDE
UNIDADE JADER PEREIRA DE FARIAS

NOME	CARTÃO DOS SUS	DATA DE NASCIMENTO	TESTE RÁPIDO	REAGENTE(RES) NÃO REAGENTE(NRES)	TESTE RÁPIDO	REAGENTE(RES) NÃO REAGENTE(NRES)
Marcel Adriano da Silva		29-11-78	HIV 5phi	VRE		
Raquelisa Leite da Silva		13-08-99	"	VRE		
Raquelisa Leite da Silva		19-06-76	"	VRE		
Osvaldo da Silva Ramos		23-2-63	HIV 5phi	VRE		
Maria da Conceição Bezerra		28-04-76	"	VRE		
Marleide Santa Riquie Araujo		04-7-68	"	VRE		
Jo. Liara Bispo da Silva		6-12-01	"	VRE		
Munizinho dos Santos		30-05-58	"	VRE		
Antonio Araujo da Silva		05-3-53	"	VRE		
Soraia B. Vasconcelos Ferreira		15-3-78	"	VRE		

(Roxo)

Brejo Grande SE
PEFETURA MUNICIPAL DE BREJO GRANDE
SECRETARIA MUNICIPAL DE SAÚDE
UNIDADE JADER PEREIRA DE FARIAS

NOME	CARTÃO DOS SUS	DATA DE NASCIMENTO	TESTE RÁPIDO	REAGENTE(RES) NÃO REAGENTE(NRES)	TESTE RÁPIDO	REAGENTE(RES) NÃO REAGENTE(NRES)
Rosivide da Silva Santa	160769508120006	15-10-83	HIV 5phi	VRE		
Adilson Silva Ferreira		25-10-65	"	VRE		
Andrei de Lima do Nascimento		21-09-97	HIV 5phi	VRE		
Eguitavio, Brasil		09-11-75	HIV 5phi	VRE		
Jose Ferreira S. Luna		02-08-97	"	VRE		
Marcel Bina da Silva	898003937036002	16-6-48	"	VRE		
Marcelino Cermeo da Silva	898002739973334	18-7-81	HIV 5phi	VRE		
Ana Paula Barreto Marques		28-2-79	"	VRE		
Sandy Gonçalves Calunsky		30-11-94	"	VRE		
Messias da Silva		13-3-63	"	VRE		

Brejo Grande SE
PEFETURA MUNICIPAL DE BREJO GRANDE
SECRETARIA MUNICIPAL DE SAÚDE
UNIDADE JADER PEREIRA DE FARIAS

NOME	CARTÃO DOS SUS	DATA DE NASCIMENTO	TESTE RÁPIDO	REAGENTE(RES) NÃO REAGENTE(NRES)	TESTE RÁPIDO	REAGENTE(RES) NÃO REAGENTE(NRES)
Flávia Ribeiro Tegal		12-06-84	HIV 5phi	VRE		
Antonio Jose da Silva 19		26-06-78	"	VRE		
Marcel da Silva		27-7-84	"	VRE		
Ana Loucia de Assis		06-9-94	"	VRE		
(Alegria) Jose Milton da Silva	80307576976637	27-04-67	"	VRE		
(3000 conto) Maria Janete da Silva	89800305878	11-05-1980	"	VRE		
Wilma Barros	70960361822776	15-04-69	"	VRE		
(Bojo da Virxii) Besilda da Silva	80802206712002	22-03-59	"	VRE		
Maria	703402230220014	27-06-77	"	VRE		

28/02/2020 – Foi realizado uma **CAPACITAÇÃO** sobre: **DIABETES MELLITUS** com avaliação escrita ao final para todos os profissionais do nível médio da ESF – Jader Pereira de Farias. O processo de educação continuada visa qualificar a assistência prestada diretamente à população, contudo a educação dos trabalhadores da saúde é uma área que requer empenho para o aprimoramento de métodos educativos que atinjam com eficácia a equipe multiprofissional





06/03/2020 – Em Comemoração ao Dia Internacional das Mulheres a Equipe de Saúde Jader Pereira de farias realizou uma palestra sobre feminicídio, violência contra a mulher e orientação sobre o autocuidado das mamas, higiene pessoal, atividade física e orientações quanto a saúde bucal.





Convidando a comunidade para Palestra

09/03/2020 – A Equipe de Saúde Jader Pereira de Farias realizou REUNIÃO COM GRUPO HIPERTENSÃO E PESSOAS COM SOBREPESO PARA REAVALIAÇÃO Antropométrica, Aferição de Pressão Arterial, Glicemia Capilar, Peso, PESO, Testes rápido e ORIENTAÇÕES SOBRE O PRIMEIRO CASO DIVULGADO DO CORONAVÍRUS EM SÃO PAULO







13/03/2020 a 17/03/2020 – A Equipe de Saúde Jader Pereira de Farias promoveu roda de conversa com as gestantes orientando a importância do Uso de Máscaras, e levantamento e cadastramento de todas as gestantes e situação de benefícios sociais, atendimento clínico, e odontológico.





Cartão

NOME	CARTÃO DOS SUS	DATA DE NASCIMENTO	TESTE RÁPIDO	REAGENTE(RE) NÃO REAGENTE(NRE)	TESTE RÁPIDO	REAGENTE(RE) NÃO REAGENTE(NRE)
Brandebeli B. Barbosa P. Silva	200-8777725000	05/04/00	X	NRE	X	NRE
Dora dos Santos Silva	2000704031035	12/09/01	X	NRE	X	NRE
Reservary dos Santos	20080032234980	17/05/00	X	NRE	X	NRE
Dr. Gilvanilda das Sras	20050325947000	03/10/96	X	NRE	X	NRE
Marina Marques dos Sras	200654852320018	04/05/95	X	NRE	X	NRE
Carissa MC Freitas Sra	2004020724394030	22/10/04	X	NRE	X	NRE
Amanda Oliveira Costa	20000203232000	09/02/95	X	NRE	X	NRE
Luciana Santos dos Sras	200404042867000	24/04/80	X	NRE	X	NRE
Deborah Cristiana Bezerra	200601072725562	04/05/85	X	NRE	X	NRE

 Praça Marechal Deodoro de Fonseca, 116 Brejo Grande - Se (CNPJ: 1136795/0001-08)
 E-MAIL: - saudemunicipal@brejo.gr.br | telefone: (79) 3366-1190

Lista de Presença dos Participantes
 DATA: 13.03.2020
 LOCAL: PAVILÃO DE SAÚDE
 HORARIO: 08h às 12h

NOME	CARTÃO SUS
Dorivaldo S. Santos	20080032234980
Luciana Santos dos Sras	200404042867000
Amanda Oliveira Costa	20000203232000
Marina Marques dos Sras	200654852320018
Dr. Gilvanilda das Sras	20050325947000
Reservary dos Santos	20080032234980
Dora dos Santos Silva	2000704031035
Brandebeli B. Barbosa P. Silva	200-8777725000

Lista de Presença dos Participantes
 DATA: 13.03.2020
 LOCAL: PAVILÃO DE SAÚDE
 HORARIO: 08h às 12h

NOME	CARTÃO SUS
Dorivaldo S. Santos	20080032234980
Luciana Santos dos Sras	200404042867000
Amanda Oliveira Costa	20000203232000
Marina Marques dos Sras	200654852320018
Dr. Gilvanilda das Sras	20050325947000
Reservary dos Santos	20080032234980
Dora dos Santos Silva	2000704031035
Brandebeli B. Barbosa P. Silva	200-8777725000

024/03/2020 VACINAÇÃO DA INFLUENZA DOMICILIAR PARA EVITAR AGLOMERAÇÃO DO GRUPO DE RISCO.







A UNIDADE DE SAÚDE JADER PEREIRA DE FARIAS FRENTE A PANDEMIA

OBEDECENDO ORIENTAÇÕES DO MINISTÉRIO DA SAÚDE SOBRE A PANDEMIA DO CORONAVÍRUS (COVID 19), A EQUIPE SE ORGANIZOU PARA DAR CONTINUIDADE AO ATENDIMENTO À COMUNIDADE. OS ATENDIMENTOS PASSARAM A SER REALIZADOS COM HORÁRIOS MARCADOS COM DOENÇAS CRÔNICAS E CONSULTAS DO PRÉ-NATAL EVITANDO ASSIM AGLOMERAÇÃO NA UNIDADE; OS ATENDIMENTOS DOMICILIARES SERÃO DE ACORDO AS NECESSIDADES DOS INDIVÍDUOS COM COMORBIDADES E MONITORIZAÇÃO DOS CONFIRMADOS E SUSPEITOS PARA COVID-19. E DEMANDA ESPONTÂNEA SERÃO PARA OS PACIENTES COM QUEIXA AGUDAS.

ABRIL A JULHO – 2020 - Visita aos Comércios com Informes e orientações para o Enfrentamento do CORONAVÍRUS, monitorização dos visitantes oriundo de outros municípios, busca ativa dos casos suspeitos do Covid 19, acompanhamento dos casos com diagnostico para Covid 19, e acompanhamento com medidas de prevenção do Coronavírus dos pacientes domiciliados/acamados adscrito na área.

































AGOSTO DE 2020 – A Equipe de Saúde Jader Pereira de Farias intensificou as visitas domiciliares puerperal orientando sobre os benefícios da amamentação Exclusiva

Visita domiciliar às puérperas,
resultando sobre a importância
do ALEITAMENTO MATERNO
EXCLUSIVO e seus benefícios
para a mãe e o bebê.

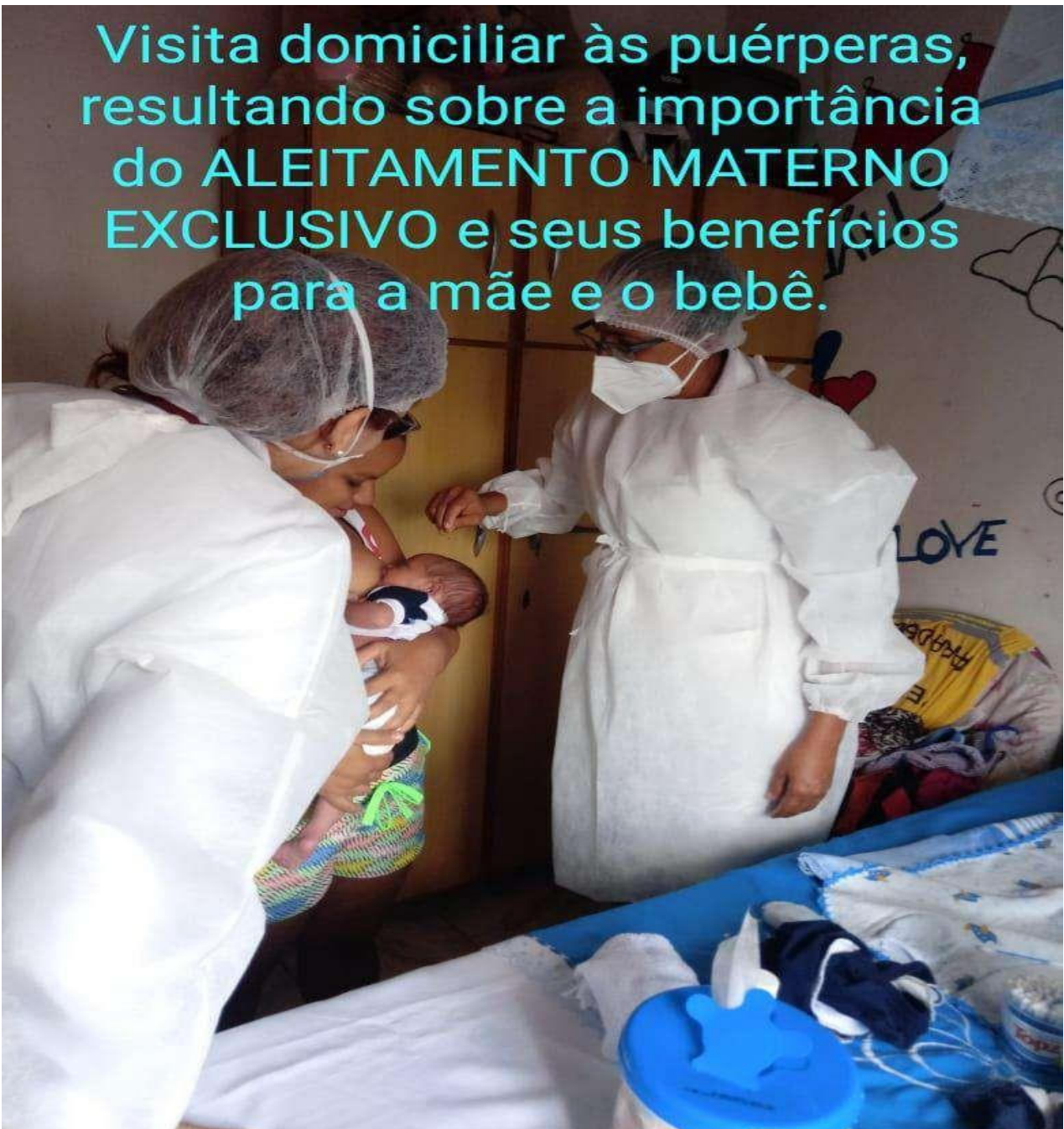







30/09/2020 – Setembro Amarelo a Equipe de Saúde Jader pereira de Farias realizou uma Roda de conversa abordando Depressão gerando pela Pandemia e como identificar o Risco para Suicídio, posteriormente foi realizado testes rapidos.





30/05/2022



Brejo Grande-SE
 PREFEITURA MUNICIPAL DE BREJO GRANDE
 SECRETARIA MUNICIPAL DE SAÚDE
 UNIDADE JADER PEREIRA DE FARIAS

NOME	CARTÃO DOS SUS	DATA DE NASCIMENTO	TESTE RÁPIDO HIU	REAGENTE(NRE) NÃO REAGENTE(NRE)	TESTE RÁPIDO SIFILIS	REAGENTE(NRE) NÃO REAGENTE(NRE)	HEPATIT BAC
Cláudia Bruiça dos SCS	7006592334766	21.05.77		(NRE)	(NRE)	(NRE)	HEPATIT BAC
Jana Katarina dos SCS Rodrigues	7041890013050	27.08.02		(NRE)	(NRE)	(NRE)	HEPATIT B
Givanilda F dos SCS	70000773430404	03.12.81		(NRE)	(NRE)	(NRE)	HEPATIT BAC
Jana Beatriz Limaental SCS	704202536943290	07.08.99		(NRE)	(NRE)	(NRE)	Hep B
M ^{re} de Fátima Solomé SCS	705406422759896	07.08.70		(NRE)	(NRE)	(NRE)	Hep B
Cláudia dos SCS Vianna	198002059951893	01.07.77		(NRE)	(NRE)	(NRE)	Hep B
Edililda Ferreira de Andrade	704608126134129	15.11.78		(NRE)	(NRE)	(NRE)	Hep B
Henríquia Silva de Nascimento	704703041829245	25.03.99		(NRE)	(NRE)	(NRE)	Hep B
Rodrigo dos SCS Dantas	70470417556670	02.04.99		(NRE)	(NRE)	(NRE)	Hep B
Crislane dos SCS	704702621761502018	13.03.98		(NRE)	(NRE)	(NRE)	Hep B



Brejo Grande - SE

PREFEITURA MUNICIPAL DE BREJO GRANDE
SECRETARIA MUNICIPAL DE SAÚDE
UNIDADE LADER PEREIRA DE FARIAS

NOME	CARTÃO DOS SUS	DATA DE NASCIMENTO	TESTE RÁPIDO ALU	REAGENTE(RE) NÃO REAGENTE(NRE)	TESTE RÁPIDO SIFILIS	REAGENTE(RE) NÃO REAGENTE(NRE)
Carla Salermi SCS	705001253068555	10-04-96	<input checked="" type="checkbox"/>	(NRE)	(NRE)	(NRE) + Hep. B
Thermon Barros Santana F01002858013090	F01002858013090	19.10.92		(NRE)	(NRE)	(NRE) + Hep. B
Adilson Silva Ferreira F0010794604840	F0010794604840	23.10.65		(NRE)	(NRE)	(NRE) + Hep. B
Arildo Rocha de Julo Jumiari F0500005205033704.05.87	F0500005205033704	04.05.87		(NRE)	(NRE)	(NRE) + Hep. B
Jusmilten Toubatos de SCS F08508331364375	F08508331364375	15.07.73		(NRE)	(NRE)	(NRE) + Hep. B
Edsonia Ferreira de Jandrade F930012916942030.08.76	F930012916942030	08.76		(NRE)	(NRE)	(NRE) + Hep. B
Mo. de Lourdes SCS F04205773290483	F04205773290483	22.12.54		(NRE)	(NRE)	(NRE) + Hep. B
Edsonia Romalho Telo F200460946000593.02.80	F200460946000593	02.80		(NRE)	(NRE)	(NRE) + Hep. B
Suizma Ferreira da Silva F0610256389026007.02.68	F0610256389026007	02.68		(NRE)	(NRE)	(NRE) + Hep. B
Juslene Bispo SCS F930002739387557	F930002739387557	18.06.93		(NRE)	(NRE)	



Município de Belo Grande
PREFEITURA MUNICIPAL DE BELO GRANDE
SECRETARIA MUNICIPAL DE SAÚDE
UNIDADE POB. PEREIRA DE FARAS

NOME	CARTÃO DOS SUS	DATA DE NASCIMENTO	TESTE RÁPIDO HIV	REAGENTE(RE) NÃO REAGENTE(NRE)	TESTE RÁPIDO SIFILIS	REAGENTE(RE) NÃO REAGENTE(NRE)	
Yolaine Maria Faustão SCS	706501361917791	11.05.92	(NRE)		(NRE)		
Yvone da Silva Faustão	98000512675998	21.02.90	(NRE)		(NRE)		
Rosamir Carlos dos Santos	90004270870001	12.05.91	(NRE)		(NRE)		
Waldemar Genivaldo Dias	---	16.05.82	(NRE)		(NRE)		(NRE)
Leizy dos Santos	7060033539343	29.12.95	(NRE)		(NRE)		(NRE)
Mayara Tuller dos Santos	838004193896936	10.03.98	(NRE)		(NRE)		(NRE)
Jana Jne dos Santos Gaipe	704004326151969	30.12.95	(NRE)		(NRE)		(NRE)

LISTA DE FREQUÊNCIA DOS PARTICIPANTES

DATA: 30/09/20

HORÁRIO: 9:00

LOCAL: U.B.S

PAUTA: Palestra sobre a prevenção contra a
câncer e realização de T2. rápida.

NOME:	CARTAO SUS:
Ana Katarina dos Santos Rodrigues	7041048900.23050
Ana Beatriz Pimentel Santos	
Crislayne Santos Bispo	206.2176.1502.001
Cláudia dos Santos Liana	898.0030.5995.1898
Elilda Ferreira de Andrade	704.6081.2613.4129
Mislene Bispo Santos	898.0027.3938.7557
Eduarda Ferreira de Andrade	898.00129.2169.720
Hortência Silva do Nascimento	704.8030.48389.295
Rafael Santos Dantas	7074.0704.7556.670
Maria de Fátima Salomé Santos	705.4064.2275.9896
Cristina da Ferreira Santos	700.0077.7393.0909
Wilson Silva Ferreira	70040.7946.604840
Josehilten Tavares dos Santos	70850.83323.69375
Carla Salomé Santos	705.0012.5326.8555
Uzilmar Gonçalves Dias	16/05/1982
Janderson Ferreira	898.0005.1267.5998
Cláudia Luiza dos Santos	700.6059.238487.66
Jaquima Fátima Santos	706501361917791
Ruan Carlos dos Santos Rocha	200077270870002

12 A 14/10/2020 – OUTUBRO ROSA – A Equipe de Saúde Jader Pereira de Farias Realizou busca ativa com exame da Mama em Mulheres com objetivo de diagnosticar precocemente o Câncer de Mama, posteriormente as mesmas foram encaminhadas e acompanhadas para a realização da

Mamografia no dia 14/10/20, contataram ainda com orientações, palestras e realização de teste rápido enquanto aguardava a realização da mamografia.













antigo 2019



Brejo Grande-SE

PEFEITURA MUNICIPAL DE BREJO GRANDE

SECRETARIA MUNICIPAL DE SAÚDE

UNIDADE JADER PEREIRA DE FARIAS

NOME	CARTÃO DOS SUS	DATA DE NASCIMENTO	TESTE RÁPIDO HIV	REAGENTE(RE) NÃO REAGENTE(NRE)	TESTE RÁPIDO Hep. C	Hep. B	
						REAGENTE(RE)	REAGENTE(NRE)
Maria José de Oliveira Santos	700.4093.2035.000	08/05/63	X	NRE	X	NRE	X
Maria L. Valentina Santos	209.2064.6543.00071	20/06/63	X	NRE	X	NRE	NRE
Maria A. Rosa Pereira Covolanete	701.2010.5440.6152	26/11/62	X	NRE	X	NRE	NRE
Maria José Dantas	704.0078.2519.3466	31/03/60	X	NRE	X	NRE	NRE
Maria José dos Santos	704.7007.5531.3934	05/08/65	X	NRE	X	NRE	NRE
Edna Borges Honorato	709.0038.8549.7415	08/02/69	X	NRE	X	NRE	NRE
Angela Maria dos Santos	700.2064.2651.6220	08/10/64	X	NRE	X	NRE	NRE
Maria Taidge Torreses	CPE: 721.460.795-68	24/05/70	X	NRE	X	NRE	NRE
Maria Lucia Dias dos Santos	704.0073.1400.6463	23/05/46	X	NRE	X	NRE	NRE
Teonice Santos	209.2072.7454.00031	18/10/69	X	NRE	X	NRE	NRE

19/11/2020 – NOVEMBRO AZUL – A Equipe realizou busca ativa de Homens pra realização do PSA com objetivo de diagnosticar precocemente o Câncer de Próstata, solicitou exames de laboratório de rotina, realizou testes rápido, orientações e palestras quanto a Saúde do HOMEM. Também iniciou com GRUPO DE CONTROLE DO TABAGISMO







GRUPO DE CONTROLE DO TABAGISMO



LISTA DE FREQUÊNCIA DOS PARTICIPANTES

DATA: 19/11/20

HORÁRIO: 09:00

LOCAL: Yuder Pereira TX Farias

PAUTA: Relatório sobre prevalências de CA de próstata e importância da prevenção após cirurgia prostectomia: vírus da Hepatite e DST, Consulta médica e de enfermagem; Realização de 1º dia rápido, distribuição de materiais p/ prevenção de saúde bucal.

NOME:	CARTÃO SUS:
• José Roberto Pereira dos Santos	704109002286550/19.09.74
• José Humberto Pereira dos Santos	70240055950828/01.07.76
• Manoel Augusto Lemos dos Santos	209204245400038-22.06.66
• Moacir Gilvino dos Santos	7000001179463204/30.06.62
• Gerson dos Santos Cruz	27-11-49
• Ruy Lemos dos Santos	12325457720000-17.07.61
• Manoel Messias dos Santos	898003295955893-13.05.63
• José Antonio Leite Serra Junior	702102797087194-09.06.86
• Humberto Lemos Dias	09.02.85
• Josemeire dos Santos Silva	708506525340073-14.09.77
• Manoel Batista dos Santos	700504711413154-12.12.75
• Benildo Brasil dos Santos	708008323400725-03.08.70
• Re Genalva Ramos de Oliveira	898003267981907-30.01.59
• Manoel de Oliveira Barros dos Santos	707400047721470-18.10.88
• G. Cruz dos Santos	706409332207490-15.06.75
• José G. Cruz dos Santos	70460674808323-20.09.64
• Osvaldo da Silva Lemos	CPF 06899604841
• Edvanildo de Oliveira da Silva	700001120735305-11.01.90
* • Damiano Santos	706509188074230-07.07

16/12/2020 – DEZEMBRO VERMELHO – A Equipe de Saúde Jader Pereira de Farias realizou Palestra sobre Infecções Sexualmente Transmissíveis, medidas de prevenção, a importância da realizar testes rápido regularmente, realização de citopatológico do colo de útero, e orientações quanto a Saúde Bucal.









CITOPATOLÓGICO DO COLO DO ÚTERO

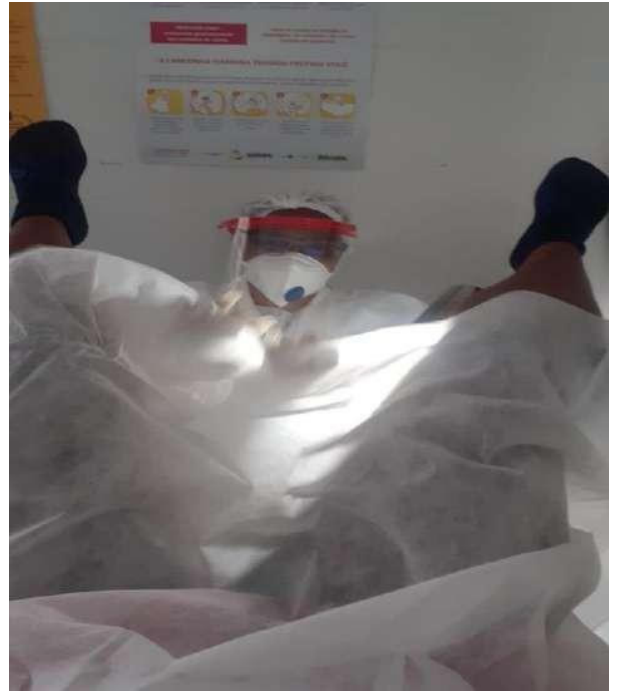

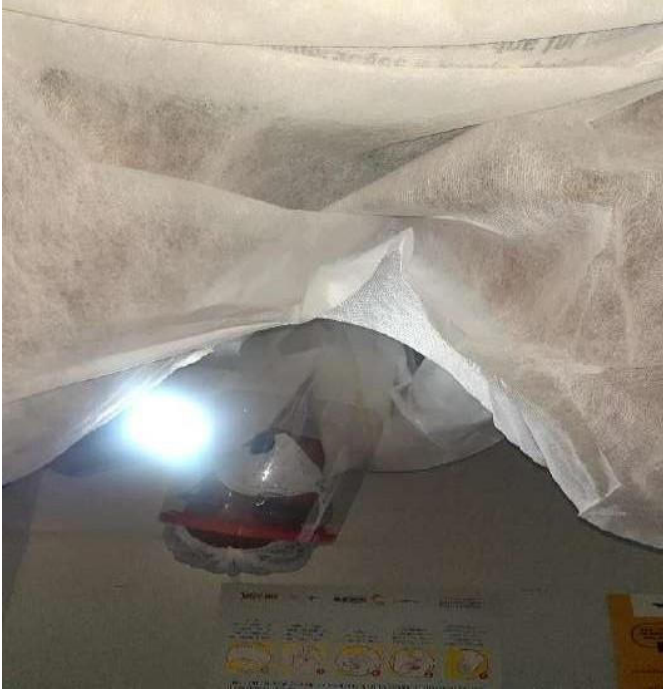



PREFEITURA DE
Brejo Grande
Condição Uma Nova Vida

FUNDO MUNICIPAL DE SAÚDE
 SECRETARIA MUNICIPAL DE SAÚDE
 COORDENAÇÃO DA ATENÇÃO BÁSICA
 COORDENAÇÃO DA VIGILÂNCIA EM SAÚDE

LISTA DE FREQUÊNCIA DOS PARTICIPANTES

DATA: 16/12/20

HORARIO: 08:30

LOCAL: quadra Paving da Faria

PAUTA: Água no 1º Bepão em alvenaria no Distrito Vermelho, rabinos, com 127 presenças, Rabinhos e Tratamento e a importância da vacina em cell, vacina diagnóstica dos 15% rabinhos, teste rápidos de gripe.

NOIME:	CARTAO SUS:
Juliana Ra dos S. Cardosa	SUS-998004116761526
Mario dos Anjos Santo	SUS-703400211048211
Maria Edme de Jesus Oliveira	SUS-705008274405450
Patrícia Alves Cabalante	SUS-702702966365110
Maria Hozana de Jesus dos S.	SUS-707406063233278
Maria Luísetta F. dos Santos	SUS-85004123761526
Carlos Andre Felix da Silva	SUS-704405385842860
Citico dos Santos	SUS-706403332207490
Manoel Damiano dos Santos	SUS-707000809252831
Puly Leones dos Santos	SUS-700001630580209
Jose Milton dos Santos	SUS-700307971876637
Maria de Lourdes Santos	SUS-7042057732770182
Manoel Messias dos Santos	SUS-700008035622700
Rodrigo dos Santos Santos	707407019656670
Adelino Silva Ferreira	700407946604840
Maria de Fatima Salome Santos	705406922759596
Ulysses Bezerra Santos	069936995-10 CER
Luciano dos Santos Santos	70000192005304
Valonei Ferreira da Silva	SUS-706202563890210



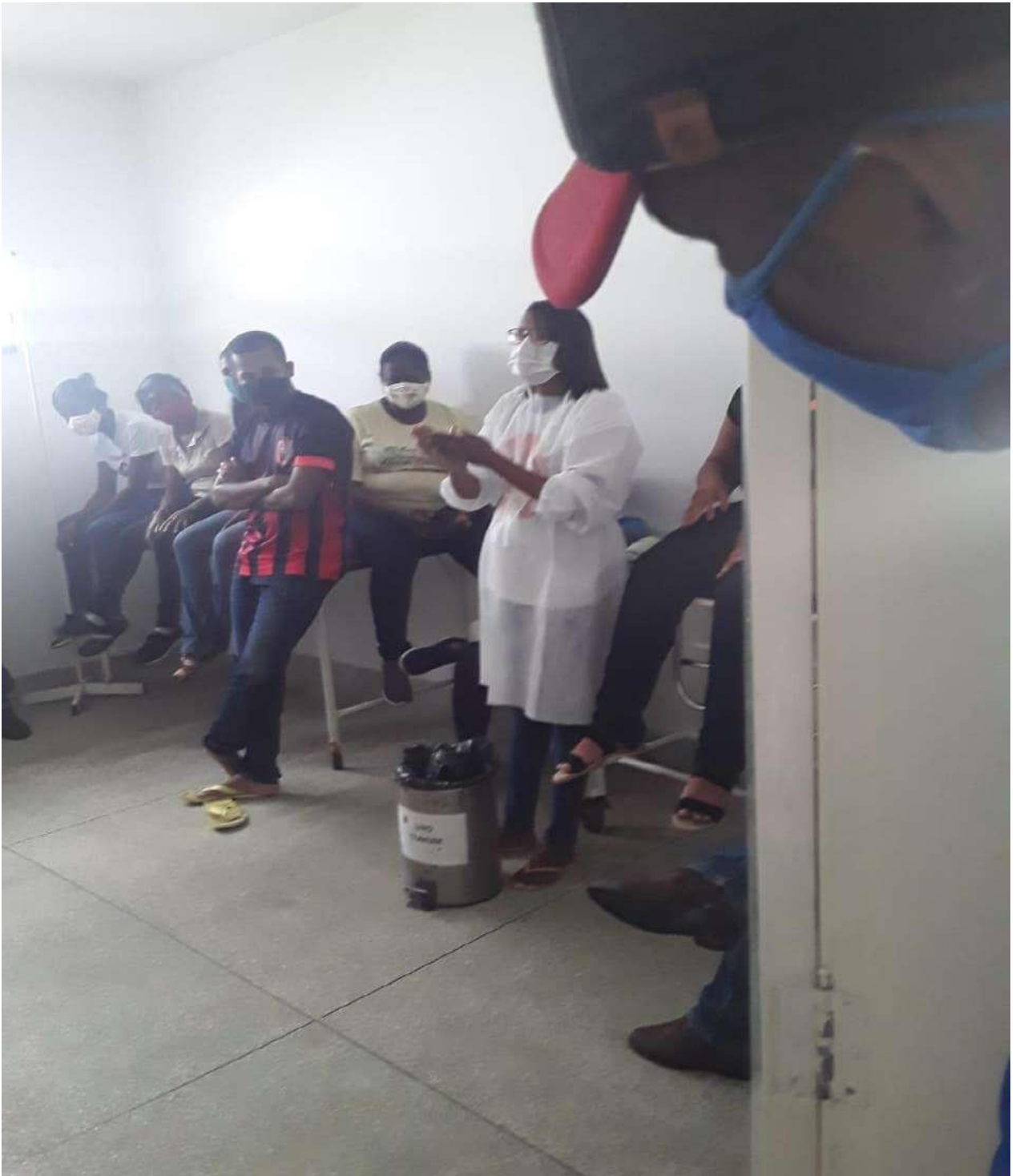

REALIZAÇÃO DE VIDEO PARA O PSE.



RELATÓRIO DAS AÇÕES DESENVOLVIDAS EM 2020

EQUIPE 3

USF CARLOS AUGUSTO FERREIRA

SARAMEM-BREJO GRANDE SERGIPE

A equipe 3 fica situado no povoado saramem, do município de Brejo Grande-SE, tendo a incumbência de cobrir as micro-áreas que correspondem aos povoados de: Saramem, Resina, Carapitanga, Terra Vermelha, Mulatas e Carro Quebrado.

INTEGRANTES DA EQUIPE:

PROFISSÃO	PROFISSIONAL
MÉDICA	MARCELA VARJÃO
ENFERMEIRO	JOÃO FERREIRA DE OLIVEIRA JÚNIOR
TEC. ENFERMAGEM	VALÉRIA VELOSO
ODONTÓLOGA	IASMIM ALVES FERRERA
FISIOTERAPEUTA	CARLA RAMOS
TEC. EM SAÚDE BUCAL	VALDEMEIRE SILVA
ACS	VICTOR GUILHERME DOS SANTOS
ACS	MAGNA DOS SANTOS
ACS	ALEXANDRA SANTOS
ACS	DAIANE DE OLIVEIRA
ACS	EDICLEIDE ANDRADE

ATIVIDADES DESENVOLVIDAS:

ATIVIDADE	DATA	LOCAL
-ENTREGA DE MÁSCARAS PARA POPULAÇÃO	-MAIO	POVOADOS SARAMEM, RESINA, CARAPITANGA, TERRA VERMELHA, MULATAS E CARRO QUEBRADO.
-SETEMBRO AMARELO	-SETEMBRO	POVOADOS SARAMEM, RESINA, CARAPITANGA, TERRA VERMELHA, MULATAS E CARRO QUEBRADO.
-IMUNIZAÇÃO CONTRA INFLUENZA	-OUTUBRO	POVOADOS SARAMEM, RESINA, CARAPITANGA, TERRA VERMELHA, MULATAS E CARRO QUEBRADO.
-OUTUBRO ROSA	-OUTUBRO	POVOADOS SARAMEM, RESINA, CARAPITANGA, TERRA VERMELHA, MULATAS E CARRO QUEBRADO.
-DEZEMBRO VERMELHO; -EDUCAÇÃO EM SAÚDE ABORDANDO O DIREITO SEXUAL E REPRODUTIVO; - PREVENÇÃO DE VIOLÊNCIA; -VERIFICAÇÃO DA SITUAÇÃO VACINAL; - EDUCAÇÃO EM SAÚDE BUCAL.	-DEZEMBRO	POVOADOS SARAMEM, RESINA, CARAPITANGA, TERRA VERMELHA, MULATAS E CARRO QUEBRADO.

-MAIO:



Entrega de máscaras para população, sendo realizado também orientações quanto o covid19, abordando sinais e sintomas da doença e as formas de prevenção.

-SETEMBRO:

Foram realizadas ações individuais frisando a prevenção do suicídio, o surgimento e a importância do setembro amarelo. As ações foram implementadas durante as consultas em saúde mental, contudo não foi realizado registros de imagem.

-OUTUBRO:



Apesar das dificuldades durante a pandemia que enfrentamos até a data de hoje. No mês de outubro conseguimos realizar a imunização contra influenza, o trabalho foi realizado nos domicílios dos povoados, principalmente naqueles que sofrem com a falta de recursos financeiros e de transporte para chegar na USF. A equipe se deslocou até os locais onde seria realizado a imunização da população.



O mês de outubro como de praxe, ficou marcado pela cor rosa, que simboliza a prevenção do câncer de mama. Desta forma, foi realizado uma dinâmica a qual os pacientes respondiam perguntas e tiravam duvidas referente ao tema outubro rosa. Como prêmio foi distribuído chocolate.

-DEZEMBRO:



Neste mês foi realizado ações educativas nos povoados, abordando o tema Dezembro vermelho, que, além de palestras educativas sobre as ISTs, foi ofertado teste rápido para HIV, HbSaG, HCV e Sífilis, assim como foi solicitado exames de rotina e PSA.



Ainda no mês de dezembro a equipe 3 produziu vídeos para o PSE, os quais abordaram os temas: DIREITO SEXUAL E REPRODUTIVO E PREVENÇÃO DE ISTs; PREVENÇÃO DE VIOLÊNCIA E VERIFICAÇÃO DA SITUAÇÃO VACINAL. Os vídeos foram produzidos na USF Carlos Augusto Ferreira, tendo participação de todos integrantes da equipe 3.



Ainda em Dezembro a Odontologa da equipe junto aos agentes de saúde, realizaram educação em saúde bucal, além de profilaxia e aplicação de fluor.

AÇÕES DE EDUCAÇÃO EM SAÚDE EM 2020 – EQUIPE 04

JUNHO

Ação educativa realizada na Clínica de Saúde da Família para conscientizar a população sobre a Covid-19. Devido à pandemia, foram feitas de forma mais individualizada, para esclarecer e tirar dúvidas pertinentes a população.

AGOSTO

Ação educativa realizada na Clínica de Saúde da Família, com tema: Aleitamento Materno. Voltada à população gestante do município, foram realizadas de forma mais individualizadas sobre a Importância do Aleitamento materno exclusivo até os 06 meses de vida, pega correta durante a amamentação e duvidas.

SETEMBRO

Ação educativa realizada na Clínica de Saúde da Família, com tema: Setembro Amarelo. Devido à pandemia, grande parte da população Brasileira desenvolveu distúrbios psicológicos. Sendo assim, foram feito ao longo do mês bate papo durante as consultas e visitas domiciliares, conversa direcionada e encaminhamentos para avaliação psicológica.

OUTUBRO

Ação Outubro Rosa na Clínica de Saúde da Família, com tema: CA mama. Com realização de mamografias, dinâmicas interativas e esclarecendo dúvidas quanto às mamografias, sinais e sintomas do tema, diagnóstico e tratamento.



NOVEMBRO

Ação Novembro Azul na Clínica de Saúde da Família, com tema: CA de Próstata. Com realização de palestra sobre prevenção do câncer de próstata, importância da fisioterapia após prostatectomia, bate papo sobre Diabetes Mellitus, Saúde bucal no dia a dia, a importância do acompanhamento psicológico após prostatectomia e Conscientização sobre IST's com toda equipe multidisciplinar presente + NASF. Também, consultas médicas e de enfermagem, realização de testes rápidos e solicitações de PSA.





DEZEMBRO

Ação realizada na Clínica de Saúde da Família, com o tema: Infecções Sexuais Transmissíveis. Em alusão ao Dezembro Vermelho, ministramos em conjunto com o NASF palestra sobre Prevenção, contágio e tratamento de IST's e sobre a importância da saúde bucal após o diagnóstico. Realizado em conjunto com NASF Ofertamos também testes rápidos ao público que estava presente.







ESTADO DE SERGIPE
PREFEITURA MUNICIPAL DE BREJO GRANDE

IX – CONSIDERAÇÕES FINAIS

Através deste Relatório de Gestão procuramos enfatizar, de forma resumida, os principais aspectos decorrentes da execução orçamentária, financeira e patrimonial do exercício de 2020. Com uma análise dos anexos integrantes desta Prestação de Contas, é possível obter uma visão mais detalhada sobre toda a movimentação dos bens e recursos públicos ocorrida no período.

Destacamos ainda algumas ações realizadas nos principais segmentos de atuação do Poder Público, dando assim um panorama geral quanto a aplicação dos recursos públicos durante o exercício.

Brejo Grande/SE, 31 de dezembro de 2020.



CLYSMER FERREIRA BASTOS
Prefeito Municipal