

PREFEITURA MUNICIPAL DE BREJO GRANDE - SE
SECRETARIA MUNICIPAL DE ASSISTENCIA SOCIAL , DO TRABALHO E HABITAÇÃO

RELATÓRIO DE GESTÃO

ANO: 2020

Brejo Grande, Dezembro de 2020

RELATÓRIO DE GESTÃO 2020

ASSISTÊNCIA SOCIAL

FICHA TÉCNICA

Clysmar Ferreira Bastos

Prefeito Municipal

Edvânia Ramalho Teles

Vice - prefeita

Valquíria de Melo Santos

Secretária Municipal de Assistência Social e do Trabalho

Ilza Silva Barroso Lima

Coordenadora do CRAS

RELATÓRIO DE GESTÃO 2020 ASSISTÊNCIA SOCIAL

APRESENTAÇÃO

A Secretaria Municipal de Assistência Social e do Trabalho de Brejo Grande, tem por objetivos aprofundar o processo de afirmação da Assistência Social enquanto Política Pública e avançar no esforço de consolidação do Sistema Democrático e Participativo preconizado pela Lei Orgânica da Assistência Social -LOAS, do SUAS - Sistema Único da Assistência Social. Afirmar a Assistência Social como Política Pública como **“direito do cidadão e dever do Estado”** implica, antes de tudo, dar prosseguimento à luta contra concepções arcaicas, relacionadas com as raízes e trajetória histórica da Assistência Social no Brasil.

Nesse sentido, a mesma propicia o desenvolvimento e a implementação da Política de Assistência Social no município, atrelando suas ações às demais políticas setoriais de Trabalho, Inclusão Produtiva, Segurança Alimentar e Habitação, priorizando cidadãos, grupos e famílias em situação de vulnerabilidade e risco social. Ao decorrer do ano de 2020 foi um ano muito atípico e cheio de desafios devido a pandemia tendo eu ser reinventado todo o trabalho do SUAS e benefícios assistências de proteção social básica e especial para o fortalecimento de vínculos familiares e comunitários e desenvolvimento de potencialidades das famílias, com vistas à reestruturação familiar, elaboração de novas referências afetivas e reintegração social.

Ao término de mais um ano de atividades, a gestão municipal materializa através do Relatório de Gestão todos os desafios e dificuldades enfrentadas pela Secretaria de Assistência Social de Brejo Grande.

IDENTIFICAÇÃO

Nome do Município: Brejo Grande - SE

Estado: Sergipe

Endereço: Praça da Bandeira

CEP: 49.995-000

UF: SE

Gestão: Municipal

Nome do Órgão Gestor: Secretaria Municipal de Assistência Social e do Trabalho(SMAST)

Nome do Responsável: Valquíria de Melo Santos

Cargo do Responsável: Secretário Municipal de Assistência Social

Telefone: (79) 99808-9150

E-mail: valmelo6@hotmail.com

Ano de Execução: 2020

EIXOS ESTRUTURANTES DA SECRETARIA DE ASSISTÊNCIA SOCIAL

1-Proteção Social Básica

- CRAS
- Serviço de Convivência e Fortalecimento de Vínculos
- PAIF

2-Proteção Social Especial

- CREAS
- PAEF

3 - Programas e Projetos

- Criança Feliz

4 - Controle Social

- CMAS
- CMDCA

**RELATÓRIO DE GESTÃO 2020
ASSISTÊNCIA SOCIAL**

ORGANOGRAMA DA SECRETARIA MUNICIPAL DE ASSISTENCIA SOCIAL E TRABALHO

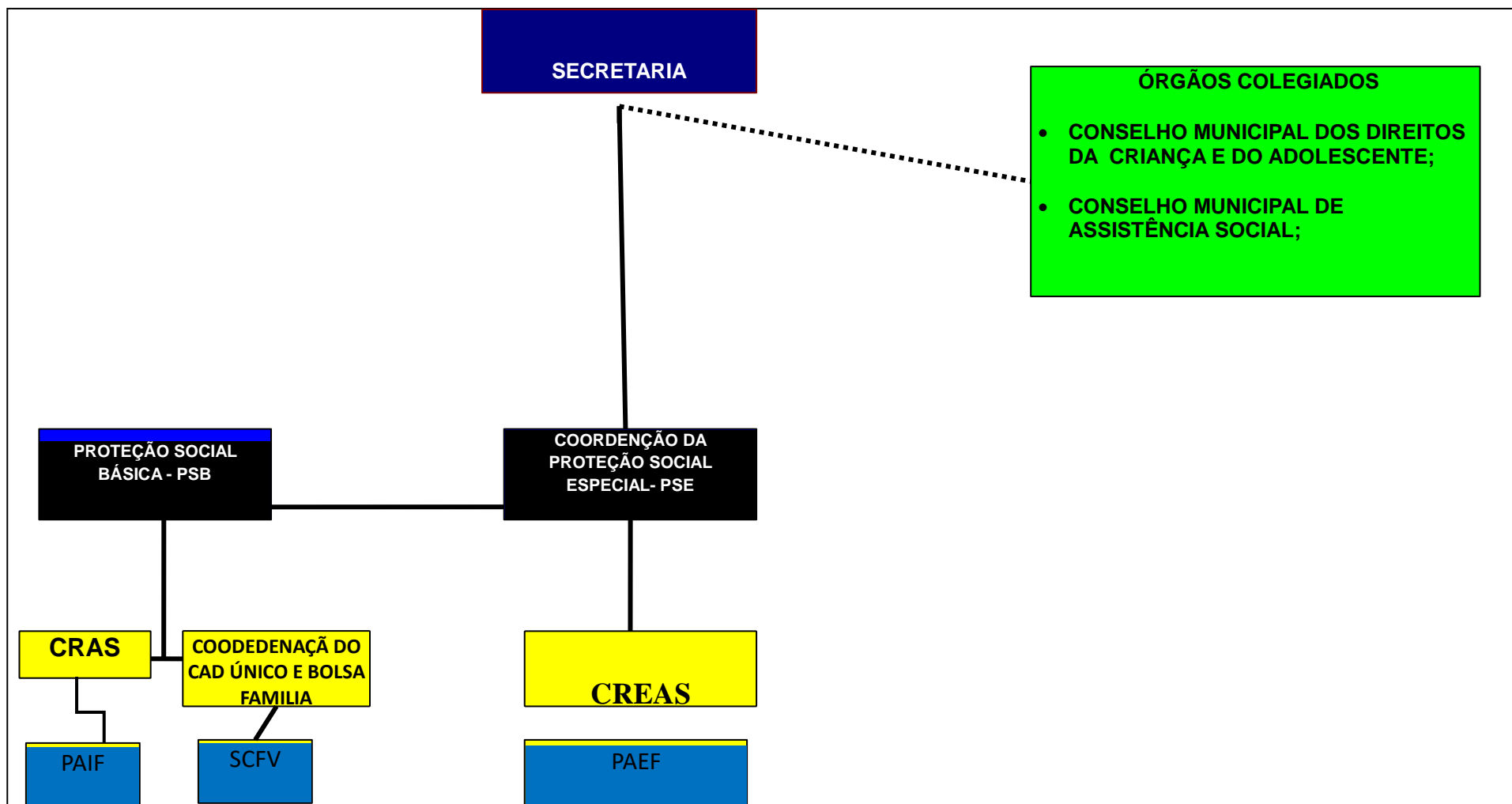



RELATÓRIO DE GESTÃO 2020 ASSISTÊNCIA SOCIAL



PROTEÇÃO SOCIAL BÁSICA

A Proteção Social Básica é o conjunto de serviços, programas, projetos e benefícios da assistência social estruturados para prevenir situações de vulnerabilidade e risco social e fortalecer os vínculos familiares e comunitários.

As ações desenvolvidas destinam-se à população que vive em situação vulnerável em decorrência da pobreza, privação (ausência de renda, precário ou nulo acesso aos serviços públicos) e da fragilidade dos vínculos afetivos e de pertencimento social (discriminações etárias, étnicas, de gênero ou por deficiências).

De acordo com a Tipificação Nacional de Serviços os três principais eixos de atuação são: o Serviço de Proteção e Atendimento Integral à Família (PAIF); os Serviços de Convivência e Fortalecimento de Vínculos, que são quatro, organizados por faixa etária (crianças, adolescentes, jovens e idosos), e o Serviço de Proteção Social Básica no Domicílio para Pessoas com Deficiência e Idosas.

O Centro de Referência de Assistência Social- CRAS atua junto às famílias de baixa renda e em situação de vulnerabilidade social e pessoal. A equipe técnica dos CRAS é formada de acordo como prevê a NOB/ RH, com Assistente Social, Psicólogo, Educador Físico, Orientadores Sociais, Assistente Administrativo, Auxiliar de Serviços Gerais, Motorista, Vigilante. As ações desenvolvidas pelas equipes foram:

SERVIÇO DE PROTEÇÃO DE ATENDIMENTO INTEGRAL À FAMÍLIA (PAIF)

Serviço de Proteção e Atendimento Integral à Família - PAIF consiste no trabalho social com famílias, de caráter continuado, com a finalidade de fortalecer a função protetiva das famílias, prevenir a ruptura dos seus vínculos, promover seu acesso e usufruto de direitos e contribuir na melhoria de sua qualidade de vida. Prevê o desenvolvimento de potencialidades e aquisições das famílias e o fortalecimento de vínculos familiares e comunitários, por meio de ações de caráter preventivo, protetivo e proativo. O trabalho social do PAIF utiliza-se também de ações nas áreas culturais para o cumprimento de seus objetivos, de modo a ampliar universo informacional e proporcionar novas vivências às famílias usuárias do serviço. As ações do PAIF não devem possuir caráter terapêutico.

O serviço é baseado no respeito à heterogeneidade dos arranjos familiares, aos valores, crenças e identidades das famílias. Fundamenta-se no fortalecimento da cultura do diálogo, no combate a todas as formas de violência, de preconceito, de discriminação e de estigmatização nas relações familiares. O PAIF realiza ações com famílias que possuem pessoas que precisam de cuidado, com foco na troca de informações sobre questões relativas à primeira infância, a adolescência, à juventude, o envelhecimento e deficiências a fim de promover espaços para troca de experiências, expressão de dificuldades e reconhecimento de possibilidades. Tem por princípios norteadores a universalidade e gratuidade de atendimento, cabendo exclusivamente à esfera estatal sua implementação. Serviço ofertado no Centro de Referência de Assistência Social CRAS.

Serviços realizados	Número de atendimentos
a) Visitas domiciliares	363
b) Atendimentos individualizados	1.000

RELATÓRIO DE GESTÃO 2020 ASSISTÊNCIA SOCIAL

c) Grupos PAIF	240
d) Famílias acompanhadas	320
e) Benefícios eventuais concedidos	56
f) Relatório MP	36
g) Encaminhamentos a rede	70
h) Reuniões de Planejamento da Equipe (temas):	04

SERVIÇO DE CONVIVÊNCIA E FORTALECIMENTO DE VÍNCULOS DE 7 A 15 ANOS - PETI

O PETI é um serviço socioeducativo de âmbito nacional que articula um conjunto de ações visando proteger e retirar crianças e adolescentes com idade inferior a 16 anos da prática do trabalho precoce, resguardado o trabalho na condição de aprendiz a partir de 14 anos, em conformidade com o que estabelece a Lei de Aprendizagem (10.097/2000). É um serviço socioeducativo do SUAS, de natureza intergovernamental e Inter setorial que pressupõe, nas três esferas de governo, a integração de um conjunto de organizações governamentais e não governamentais em torno do desenvolvimento de iniciativas, estratégias e ações voltadas ao enfrentamento ao trabalho infantil.

RELATÓRIO DE GESTÃO 2020 ASSISTÊNCIA SOCIAL

NÚCLEOS DE ATENDIMENTO DE CRIANÇAS E ADOLESCENTES DO SCFV EM BREJO GRANDE:

Núcleos do SCFV	Nº de crianças e adolescentes atendidos	Localidade
Sede do Município	150	No CRAS
Povoado Brejão	95	No prédio do SCFV
Povoado Saramem	95	No Prédio do SCFV

NÚCLEOS DE ATENDIMENTO DE IDOSOS DO SCFV EM BREJO GRANDE:

Núcleos do SCFV	Nº de Idosos atendidos	Localidade
Sede do Município	45	No CRAS
Povoado Brejão	20	No prédio do SCFV
Povoado Saramem	35	No prédio SCFV

ATIVIDADES DESENVOLVIDAS

Atividades Desenvolvidas/2020	Número de Participantes
Carnaval Social no SCFV Brejo Grande e Pov. Brejão , Pov. Saramém	500

BENEFÍCIOS SOCIOASSISTENCIAIS

BENEFÍCIO DE PRESTAÇÃO CONTINUADA- BPC

ATIVIDADES DESENVOLVIDAS/2020

10 - Pessoas encaminhadas ao INSS pela equipe do CRAS para Concessão do BPC

BENEFÍCIOS EVENTUAIS

ATIVIDADES DESENVOLVIDAS/2020

Cestas de alimentos	12	solicitação judicial	2ª via de Certidão de nascimento	15
Conselho Tutelar	330	demanda espontânea e solicitação		
Auxílio funeral	10		Colchões, lençóis e filtros	00
Aluguel Social demanda judicial	72			

RELATÓRIO DE GESTÃO 2020 ASSISTÊNCIA SOCIAL

TRANSFERÊNCIA DE RENDA – BOLSA FAMÍLIA

O Programa Bolsa Família é um benefício de transferência de renda do Governo Federal, e beneficiar com o programa **famílias** em situação de pobreza (renda por pessoa entre R\$ 89,01 a R\$ 178,00) ou extrema pobreza (renda por pessoa de até R\$ 89,00 por mês) e que tenham em sua composição gestantes, nutrizes (mães que amamentam), crianças ou adolescentes entre 0 e 17 anos. Em Brejo Grande 1.511 famílias beneficiadas.

ATIVIDADES DESENVOLVIDAS/2020

Cadastrros novos - 45	Famílias solicitaram recurso – 00
Atendimentos em 2020 – 1.000	Famílias em acompanhamento – 38
Desbloqueio - 42	Visita domiciliar de condicionalidade – 67
Recadastramento – 35	Novas Famílias beneficiárias pelo PBF - 00

PROTEÇÃO SOCIAL ESPECIAL

1. A Proteção Social Especial (PSE) destina-se a famílias e indivíduos em situação de risco pessoal ou social, cujos direitos tenham sido violados ou ameaçados. Para integrar as ações da Proteção Especial, é necessário que o cidadão esteja enfrentando situações de violações de direitos por ocorrência de violência física ou psicológica, abuso ou exploração sexual; abandono, rompimento ou fragilização de vínculos ou afastamento do convívio familiar devido à aplicação de medidas.

RELATÓRIO DE GESTÃO 2020 ASSISTÊNCIA SOCIAL

Diferentemente da Proteção Social Básica que tem um caráter preventivo, a PSE atua com natureza protetiva. São ações que requerem o acompanhamento familiar e individual e maior flexibilidade nas soluções. Comportam encaminhamentos efetivos e monitorados, apoios e processos que assegurem qualidade na atenção, tendo com referência a Unidade Pública Estatal, Centro de Referência Especializado de Assistência Social - CREAS. O CREAS de Brejo Grande foi implantado no ano de 2015, o mesmo é fruto de um acordo entre os municípios sergipanos e o governo do estado para oferta dos serviços de proteção especial de média complexidade, para tanto o mesmo não recebe co - financiamento federal, ficando a cargo do estado esses custeio . Entretanto do ano de 2016 até 2018 não houve nenhum repasse para o CREAS de Brejo Grande onde durante este período o programa foi mantido exclusivamente com recursos próprios. Vindo a partir do ano de 2019 o Estado começou a fazer o repasse ficando para trás o debito dos anos anteriores.

SERVIÇO DE PROTEÇÃO E ATENDIMENTO ESPECIALIZADO A FAMÍLIAS E INDIVÍDUOS (PAEF).

Serviço de apoio, orientação e acompanhamento a famílias com um ou mais de seus membros em situação de ameaça ou violação de direitos. Compreende atenções e orientações direcionadas para a promoção de direitos, a preservação e o fortalecimento de vínculos familiares, comunitários e sociais e para o fortalecimento da função protetiva das famílias diante do conjunto de condições que as vulnerabilizam e/ou as submetem a situações de risco pessoal e social.

O atendimento fundamenta-se no respeito à heterogeneidade, potencialidades, valores, crenças e identidades das famílias. O serviço articula-se com as atividades e atenções prestadas às famílias nos demais serviços sócio assistenciais, nas diversas políticas públicas e com os demais órgãos do Sistema de Garantia de Direitos. Deve garantir atendimento imediato e providências necessárias para a inclusão da família e seus membros em serviços socioassistenciais e/ou em programas de transferência de renda, de forma a qualificar a intervenção e restaurar o direito.



RELATÓRIO DE GESTÃO 2020 ASSISTÊNCIA SOCIAL



ATIVIDADES DESENVOLVIDAS/2020

Acolhimento: 12	Encaminhamentos para o CAPS : 08
Atendimentos Individuais: 10	Encaminhamentos para Rede de Serviços de Saúde : 12
Visitas Domiciliares: 28	Acompanhamento Jurídico: 00
Acompanhamento escolar foi realizado em todas as unidades de ensino onde os usuários estudam - 06	Palestras realizadas : 00

CONTROLE SOCIAL

Conselho Municipal de Assistência Social de Brejo Grande no ano de 2020, mesmo sendo sempre mencionado em reuniões o papel deste colegiado, houve algumas reuniões que não poderão ser realizadas por falta de quórum sendo necessário serem remarçadas continuamos. É importante salientar que muitas vezes a falta do comprometimento da sociedade civil em sua participação no CMAS é bastante clara. Também com a pandemia teve eu ter uma nova roupagem através de reuniões remotas.

Instância de Controle Social do Programa Bolsa Família

ATIVIDADES DESENVOLVIDAS/2020

- Realização de 06 reuniões ordinárias

RELATÓRIO DE GESTÃO 2020 ASSISTÊNCIA SOCIAL

- Aprovação da Prestação de Contas e Plano de Ações /2020
- Aprovação de Plano de Reprogramação dos recursos do SUAS/2019
- Aprovação do termo de Aceito para EPIS dos Profissionais do SUAS

Conselho Municipal dos Direitos da Criança e do Adolescente- CMDCA, esse também passou por mudanças em sua composição e também dificuldades na realização de suas reuniões, obtendo também 04 ordinárias

ATIVIDADES DESENVOLVIDAS/2020

- Realização de 04 reuniões ordinárias .

VALQUÍRIA DE MELO SANTOS

Sec. Municipal de Assistência Social de Brejo Grande

RELATÓRIO DE GESTÃO 2020
ASSISTÊNCIA SOCIAL

ANEXO



RELATÓRIO DE GESTÃO 2020
ASSISTÊNCIA SOCIAL



ATIVIDADES PARA CRIANÇA FELIZ



RELATÓRIO DE GESTÃO 2020
ASSISTÊNCIA SOCIAL



ENTREGA DAS ATIVIDADES E LANCHES PARA AS CRIANÇAS DO SCFV



RELATÓRIO DE GESTÃO 2020
ASSISTÊNCIA SOCIAL



RELATÓRIO DE GESTÃO 2020
ASSISTÊNCIA SOCIAL



RELATÓRIO DE GESTÃO 2020
ASSISTÊNCIA SOCIAL



RELATÓRIO DE GESTÃO 2020

ASSISTÊNCIA SOCIAL

Devido a pandemia todas as atividades passaram a ser remotas , e seguindo as orientações da OMS todas as atividades que envolvessem grupos e aglomerações tiveram que ser suspensas , para todos os trabalhadores do SUAS são dias de incertezas e de ter que reinventar a metodologia do trabalho , pois como a Política da Assistência Social preconiza as nossas ações tem que ser desenvolvidas para os que deles necessitam . Cabe aos Gestores do âmbito Federal e Municipal dar todo o suporte necessário para que os trabalhadores do SUAS possam desenvolver suas atividades com segurança e levar dignidade e seguridade social a população de vulnerabilidade social .