

QUADRO DE ÁREAS

ÁREA TOTAL DO TERRENO DA PRAÇA	2.330,27 m ²
ÁREA INTERVENÇÃO DA PRAÇA	1.435,42 m ²
ÁREA COM CONCRETO CINZA (CALÇADA)	801,87 m ²
MEIO-FIO	176,50 m ²
ÁREA VERDE	809,10 m ²
PISO TÁTIL ALERTIA	17,84 m ²

ESPECIFICAÇÕES

PISO EM CONCRETO	01
GRAMA	02
MEIO-FIO	03
POSTE DE ILUMINAÇÃO	05
RAMPA P.N.E	06
LIXEIRA	07
MARCO INAUGURAL	08

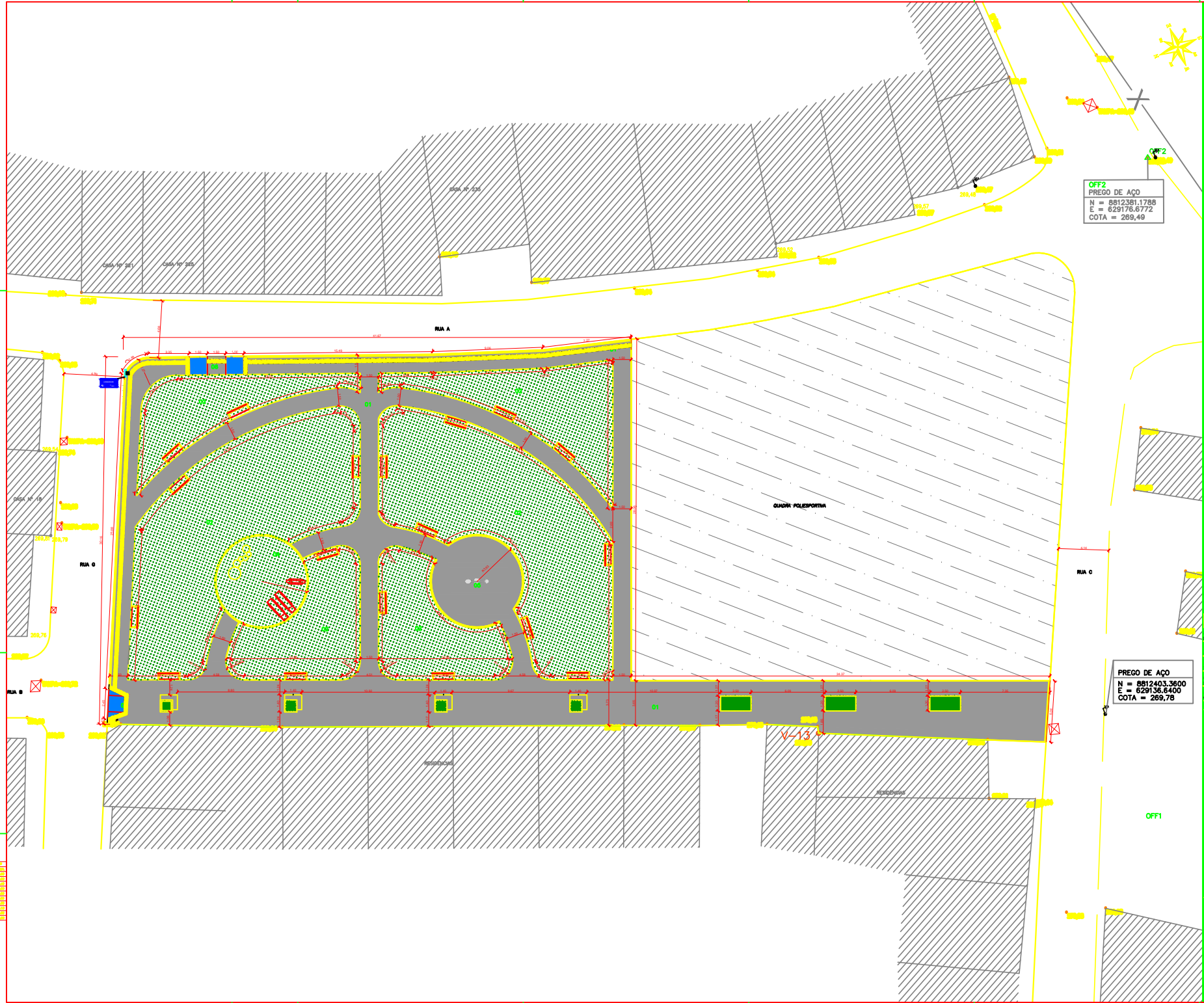

OFF2
PREGO DE AÇO
N = 8912381.1788
E = 629178.6772
COTA = 289,49

PREGO DE AÇO
N = 8812403.3600
E = 629136.6400
COTA = 269,78

PROJETO ARQUITETÔNICO

PROJETO	PROJETA	TÍTULO
PRACAMANOEL FERREIRA MATOS	QUADRO POLIESPORTIVO	03/04
PROJETA	QUADRO	TAXA DE OCUPAÇÃO (%)
PREFEITURA MUNICIPAL DE SIMÃO DIAS	LOTE	CÓDIGO DE APROVAÇÃO
RUA D, S/N	ÁREA	85182817
ÁREA DO LOTE (m ²)	ÁREA DO LOTE (m ²)	PROJ. CONSULTOR
ENTRADA SIMÃO DIAS	ÁREA	P. N. E.
	IMPLANTAR	EXECUTIVA
	PREFEITURA MUNICIPAL DE SIMÃO DIAS	
	RESPONSÁVEL TÉCNICO	
	ENG. IVO SANTANA LIMA	
	PREFEITURA MUNICIPAL DE SIMÃO DIAS	
	Simão Dias	
	Declaro que a aprovação do projeto, não implica por parte da Prefeitura Municipal, do direito de propriedade do terreno.	
	ÁREA	