04/09/2024 - BANCO DO BRASIL - 11:23:05
220602206 SEGUNDA VIA 0001
COMPROVANTE DE TRANSFERENCIA
DE CONTA CORRENTE P/ CONTA CORRENTE

CLIENTE: PF MN PIRAMBU FDO ESP PEA
AGENCIA: 2206-3 CONTA: 136.072-8
==========
DATA DA TRANSFERENCIA 04/09/2024
NR. DOCUMENTO 552.206.000.007.290
VALOR TOTAL 474.440,91
****** TRANSFERIDO PARA:
CLIENTE: J PROJECT ENGENHARIA LTDA
AGENCIA: 2206-3 CONTA: 7.290-7
NR. DOCUMENTO 552.206.000.136.072
==========
NR.AUTENTICACAO 7.11A.702.08B.CE7.83B

PAGO

Transferência entre contas diversas

Debitado

Nome	PF MN PIRAMBU FDO ESP PEA
Agência	2206-3
Conta corrente	136072-8

Creditado

Nome	J PROJECT ENGENHARIA LTDA	
Agência	2206-3	
Conta corrente	7290-7	
Valor	474.440,91	
Destinação	0	
Data	Nesta data	
Assinada por	JH525903 SEVERINO FELIPE DE MELO MOREIRA	04/09/2024 11:10:57
	JB826408 GUILHERME JULLIUS ZACARIAS DE MELO	04/09/2024 11:23:04

Transação efetuada com sucesso.

Transação efetuada com sucesso por: JB826408 GUILHERME JULLIUS ZACARIAS DE MELO.

G3340410446097281
04/09/2024 11:10:55

Entre contas correntes

Debitado

Nome	PF MN PIRAMBU FDO ESP PEA
Agência	2206-3
Conta corrente	136072-8

Creditado

Nome	J PROJECT ENGENHARIA LTDA
Agência	2206-3
Conta corrente	7290-7
Valor	474.440,91
Data	Nesta data

Transação registrada como pendente por insuficiência de assinaturas.

Pendência número: 351764003.
Usuário: JH525903 SEVERINO FELIPE DE MELO MOREIRA.

ESTADO DE SERGIPE
PREFEITURA MUNICIPAL DE PIRAMBU
Termo de Entrega de Documentos

PREFEITURA MUNICIPAL DE PIRAMBU
Nº Processo 0000831
Nº Fila 1

TERMO DE ENTREGA DE DOCUMENTAÇÃO

FORNECEDOR

CNPJ/CPF: 05.325.864/0001-05
Nome: J A PROJECT & ENGENHARIA LTDA
Endereço: R A **Compl:** LOTE ARTHUR B DO ROSARIO
Bairro: CENTRO **Cidade:** Japaratuba **UF:** SE
E-mail: @ **Telefone:** (79)99003-449 **RG:**

DADOS BANCÁRIOS

Banco: **Agência:** **Conta:**

EMPENHO	EMISSÃO	CLASSIFICAÇÃO	TIPO	FONTE
0507002	07/05/2024	1055.44905100-17200000	Global	Transferências da União - Referentes às participações na exploração de Petróleo e Gás Natural destinadas ao FEP - Lei 9.478/1997

HISTÓRICO DO EMPENHO

CORRESPONDENTE A CONTRATAÇÃO DE EMPRESA ESPECIALIZADA PARA PRESTAÇÃO DE SERVIÇOS NA CONSTRUÇÃO DA NOVA ETAPA DA ORLA, LOCALIZADA NESTE MUNICIPIO DE PIRAMBU-SERGIPE, CONFORME TOMADA DE PREÇOS Nº 03/2024 E CONTRATO Nº 76/2024.

Documentação

Nota Fiscal	06
Valor	R$ 480.203,35
Emissão	02/09/2024
Horário de Entrega	03/09/2024 12:42:11

Para acompanhar o andamento do seu processo na fila pública, acesse o link abaixo:

http://www.municipioonline.com.br/se/prefeitura/pirambu/fornecedor/filapagamento

Cadastrado por: Santiago Santos Gois

Secretaria de Controle Interno
☒ Aprovado
☐ Reprovado
Obs. _____

MUNICÍPIO DE JAPARATUBA

Secretaria Municipal de Finanças
Departamento Tributário - Praça Padre Caio Tavares, Nº 86, Centro - CEP: 49.960-000 - Telefone: (79) 3272-3216

Nota: 2024000
00000006
Código Verificação
NUT4-UDY3

MUNICÍPIO DE JAPARATUBA

NOTA FISCAL DE SERVIÇOS ELETRÔNICA - NFS-e

Emissão (Horário de Brasília)	Período de Competência	Município de Prestação do Serviço
02/09/2024 06:52:23	**09/2024**	**Pirambu - SE**

Reg. Especial Tributação	Exigibilidade do ISS
Microempresário e Empresa de Pequeno Porte (ME EPP)	**Exigível em Pirambu**

PRESTADOR DE SERVIÇOS

Razão Social
J A PROJECT & ENGENHARIA LTDA

Nome Fantasia
J & A ENGENHARIA

Email
jcalex1@hotmail.com

CPF/CNPJ	Inscrição Municipal	Inscrição Estadual	Simples Nacional	Incentivador Cultural	Fone/Fax
05.325.864/0001-05	**533**		**Sim**	**Não**	**(79) 9900-3449**

Endereço
RUA A, LOT. ARTHUR BISPO DO ROSARIO, 75, Centro - CEP: 49960-000 - Japaratuba - SE

TOMADOR DE SERVIÇOS

Nome/Razão Social
PREFEITURA MUNICIPAL DE PIRAMBU

CPF/CNPJ	Inscrição Municipal	Inscrição Estadual	Fone/Fax	E-mail
13.095.039/0001-81			**(79) 3276-1375**	**pmpirambu@hotmail.com**

Endereço
Rua Givaldo Moura da Silva, 16 - Centro - CEP: 49190-000 - Pirambu - SE

SERVIÇO PRESTADO

0702 - Execução, por administração, empreitada ou subempreitada, de obras de construção civil, hidráulica ou elétrica e de outras obras semelhantes, inclusive sondagem, perfuração de poços, escavação, drenagem e irrigação, terraplanagem, pavimentação, concretagem e a instalação e montagem de produtos, peças e equipamentos (exceto o fornecimento de mercadorias produzidas pelo prestador de serviços fora do local da prestação dos serviços, que fica sujeito ao ICMS).
CNAE: 4213800

DESCRIÇÃO DOS SERVIÇOS

VALOR REFERENTE AO PAGAMENTO DO 2° BOLETIM DE MEDIÇÃO DA CONSTRUÇÃO DA NOVA ETAPA ORLA LOCALIZADA NO MUNICÍPIO DE PIRAMBU/SE. VINCULADO AO CONTRATO N° 76/2024.

CONTRATO N° 76/2024
PERÍODO: 01/08/2024 á 31/08/2024
CNO: 90.020.27538/76

(ISS 2,00%) RETIDO CONFORME LEI COMPLEMENTAR 123/06. Art. 18, § 5, inc.I PERTINENTE AO REGIME TRIBUTÁRIO (SIMPLES NACIONAL)
SERVIÇO PRESTADO COM FORNECIMENTO DE MATERIAIS
BASE DE CALCULO PARA EFEITO DO ISS CONFORME CODIGO TRIBUTARIO MUNICIOIO DE PIRAMBU/SE:
CONFORME LEGISLAÇÃO MUNICIPAL PREFEITURA DE PIRAMBU/SE - MATERIAL 40%
CONFORME LEGISLAÇÃO MUNICIPAL PREFEITURA DE PIRAMBU/SE - MAO DE OBRA 60%
VALOR DO ISS A SER RETIDO CONFORME BASE DE CALCULO (288.122,01 x 2,00%)

DADOS BANCARIOS:
J A PROJECT ENG
BANCO DO BRASIL
AGENCIA: 2206-3
CONTA CORRENTE: 7290-7

PREFEITURA MUNICIPAL DE PIRAMBU
DECLARO QUE
[X] Os serviços foram prestados
[ ] Os produtos foram entregues
[ ] A obra foi executada
Data: 03 / 09 / 24

RETENÇÕES FEDERAIS

PIS (R$)	COFINS (R$)	INSS (R$)	IR (R$)	CSLL (R$)	Outras Retenções (R$)
0,00	**0,00**	**0,00**	**0,00**	**0,00**	**0,00**

VALORES

Valor dos Serviços (R$)	Deduções (R$)	Desconto Incondicionado (R$)	Base de Cálculo (R$)	Alíquota (%)
480.203,35	**0,00**	**0,00**	*****	**2,0000**

ISS (R$)	ISS Retido (R$)	Desconto Condicionado (R$)	Valor Líquido (R$)	Valor Total da Nota (R$)
*****	*****	**0,00**	**480.203,35**	**480.203,35**

OUTRAS INFORMAÇÕES

Esta NFS-e é autodeclaratória.
Optante do Simples Nacional.
Trib. aprox. R$ 64.587,35 Federal e R$ 24.010,17 Municipal. Fonte: IBPT [B047CD]

Visualizado em: 02/09/2024 06:53:45
Para validação desta NFSe acesse: http://japaratubase.webiss.com.br/externo/nfse/validar
Esta NFS-e foi emitida com respaldo no Decreto nº 370 de 23 de abril de 2014.

ESTADO DE SERGIPE
PREFEITURA MUNICIPAL DE PIRAMBU
CONTROLADORIA MUNICIPAL

CHECK LIST

PARA PAGAMENTO DE OBRA OU SERVIÇO DE ENGENHARIA

Processo nº: Vigência:
Empresa Contratada: Project engenharia
Contrato nº
Resumo do objeto:

Fonte de Recurso:
Medição:

ITENS	SIM	NÃO	OBSERVAÇÃO
Nota Fiscal contendo Nº do empenho/Ano, Modalidade – Número/Ano da Licitação e Nº do Contrato/Ano.	X		
Laudo de medição da obra, assinado pelo Engenheiro responsável.	X		
ORDEM DE SERVIÇOS	X		
REGISTRO FOTOGRÁFICO	X		
RELATÓRIO DIÁRIO DA OBRA	X		
CERTIDÃO DO CREA - PESSOA FÍSICA	X		
CERTIDÃO DO CREA - PESSOA JURÍDICA	X		
Cópia do comprovante de recolhimento da Anotação de Responsabilidade Técnica – **ART DE EXECUÇÃO**	X		
Cópia do comprovante de recolhimento da Anotação de Responsabilidade Técnica – **ART DE FISCALIZAÇÃO**	X		
Certidão de Regularidade do FGTS	X		
Certidão Negativa de Tributos Municipais	X		
Certidão Negativa de Débitos de Tributos Federais e Dívida Ativa da União	X		
Certidão Negativa de Tributos Estaduais	X		
Certidão de Regularidade Trabalhista	X		
Extrato de Optante ou de Não Optante pelo Simples	X		
Cadastro Nacional de Obras - CNO	X		
Recolhimento do INSS relativo aos funcionários (Guia da Previdência Social – (GPS).	X		
Recolhimento do FGTS relativo aos funcionários (Guia de Recolhimento do FGTS – (GRF).	X		

VALOR DO CONTRATO	MEDIÇÃO	VALOR	SALDO

PROJECT & ENGENHARIA LTDA
Parceria e Qualidade

A

Ofício nº 19/2024

Prefeitura Municipal de Pirambu/SE
Praça Nossa Senhora de Lurdes, nº 16, Centro
Pirambu/SE

Assunto: ENCAMINHAMENTO DE BOLETIM DE MEDIÇÃO Nº 02 PARA PAGAMENTO DO CONTRATO N° 76/2024, REFERENTE A CONSTRUÇÃO DA NOVA ETAPA DA ORLA DE PIRAMBU.

FATURA

A EMPRESA J & A PROJECT E ENGENHARIA LTDA, a importância supra de R$ **480.203,35** (quatrocentos e oitenta mil, duzentos e três reais e trinta e cinco centavos) referente ao pagamento do 2º Boletim de Medição, referente ao Contrato 76/2024, CONSTRUÇÃO DA NOVA ETAPA DA ORLA DE PIRAMBU.

RECIBO

Recebemos da Prefeitura Municipal de Pirambu/SE a importância supra de R$ **480.203,35 (quatrocentos e oitenta mil, duzentos e três reais e trinta e cinco centavos)** referente ao pagamento do 2º Boletim de Medição, referente ao Contrato 76/2024, CONSTRUÇÃO DA NOVA ETAPA DA ORLA DE PIRAMBU. Em anexo.

Empresa optante pelo Simples Nacional, conforme lei Federal N° 9.317, de 05 de dezembro de 1996 e Lei Complementar n° 123, de 14 de dezembro de 2006.

Banco do Brasil

Agência ➔ : 2206-3

Conta Corrente: 7290-7

Japaratuba/SE, 02 de setembro de 2024

J A Project & Engenharia LTDA
Alex Sandro Rodrigues dos Santos
Representante Legal

Rua "A" nº 75 - Conj. Arthur Bispo do Rosário - Bairro: Centro - Japaratuba/SE - Cep: 49.960-000
(79) 9.9808-4867 | 9.9900-3449
jaeng.joseane@gmail.com | jaeng.alex@gmail.com
CNPJ: 05.325.864/0001-05

	OBRA: CONSTRUÇÃO DA ORLA DE PIRAMBU - TRECHO 03							BOLETIM DE MEDIÇÃO 02						
CONTRATADA: J&A PROJECT ENGENHARIA LTDA					CONTRATO		07/05/2024	Período: 01/08/2024 à 31/08/2024			CONTRATO N°76/2024			
CONTRATANTE: MUNICÍPIO DE PIRAMBU-SE					ORDEM DE SERVIÇO		04/07/2024	Data da Medição:02/09/2024						
		Quantidades							Valores (R$)					
Item	Discriminação dos Serviços	Und	Contratada	Acumulada Anterior	Do Período	Acumulada até o Período	Saldo a medir	Unit.	Contratado	Acumulado Anterior	Do Período	Acumulado até o Período	Saldo a medir	% Medido
01	**ADMINISTRAÇÃO LOCAL**								**47.006,78**	**6.958,32**	**15.718,65**	**22.676,97**	**24.329,81**	**48,24**
01.001	Equipe Dirigente	un	1,00	0,1480	**0,3344**	0,4824	0,5176	47.006,78	**47.006,78**	6.958,32	15.718,65	22.676,97	24.329,81	48,24
02	**CONSTRUÇÃO DA ORLA - TRECHO 003**								**894.622,41**	**189.805,62**	**317.776,42**	**507.582,04**	**387.040,37**	**56,73**
02.001	**SERVIÇOS PRELIMINARES**				-	-	-		**119.375,21**	**75.308,82**	**36.042,72**	**111.351,54**	**8.023,67**	93,27
02.001.001	Placa em acrílico branco leitoso dupla, tipo sanduiche, com aplicação de adesivo sobreposto	m2	0,35		-	-	0,35	1.864,66	652,63	-	-	-	652,63	-
02.001.002	Placa de obra em lona com impressão digital 1,50 x 2,00m, inclusive estrutura em metalon 20 x 20cm e escoramento, instalada	un	1,00	1,00	-	1,00	-	898,95	898,95	898,95	-	898,95	-	100,00
02.001.003	Limpeza mecanizada do terreno c/ retroescavadeira (vegetação rasteira) inclusive carga e transporte - dmt até 1km	m2	7.000,00	7.000,00	-	7.000,00	-	2,34	16.380,00	16.380,00	0,00	16.380,00	-	100,00
02.001.004	Ligação Predial de Água em Mureta de Concreto, Provisória ou Definitiva, com Fornecimento de Material, inclusive Mureta e Hidrômetro, Rede DN 50mm	UN	1,00	1,00	-	1,00	-	672,64	672,64	672,64	-	672,64	-	100,00
02.001.005	Instalação provisória de energia elétrica, aerea, trifasica, em poste galvanizado, exclusive fornecimento do medidor	un	1,00	1,00	-	1,00	-	1.921,69	1.921,69	1.921,69	-	1.921,69	-	100,00
02.001.006	Locação de container - Almoxarifado com banheiro - 6,00 x 2,30m	mês	10,00	1,00	**1,00**	2,00	8,00	958,88	9.588,80	958,88	958,88	1.917,76	7.671,04	20,00
02.001.006.001	Alvenaria pedra calcárea argamassada c/ cimento e areia traço t-4 (1:5) - 1 saco cimento 50kg / 5 padiolas areia dim. 0,35z0,45x0,23m - Confecção mecânica e transporte	m3	150,00	91,24	**58,76**	150,00	-	597,07	89.560,50	54.476,66	35.083,84	89.560,50	-	100,00
02.002	**CICLOVIA**				-	-	-		**171.072,00**	**114.096,00**	**32.884,50**	**146.980,50**	**24.091,50**	**85,91**
02.002.001	Locação de serviços de pavimentação	m2	600,00	600,00	-	600,00	-	1,67	1.002,00	1.002,00	-	1.002,00	-	100,00
02.002.002	Meio-fio granítico, sobre base de concreto simples e rejuntado com argamassa de cimento e areia no traço 1:3	m	600,00	600,00	-	600,00	-	59,39	35.634,00	35.634,00	-	35.634,00	-	100,00
02.002.003	Pintura de meio fio (caiação)	m	600,00		-	-	600,00	3,00	1.800,00	-	-	-	1.800,00	-
02.002.004	Aterro de caixão de edificação, com fornec. de areia, adensada com água	m3	300,00	225,00	**75,00**	300,00	-	204,60	61.380,00	46.035,00	15.345,00	61.380,00	-	100,00
02.002.005	Pavimentação em concreto usinado, bomb., lançado e adensado, não armado, cor natural, desempolado, fck = 21 MPa, e = 10 cm, regulariz. e compac. subleito, lona plástica, exceto juntas	m2	600,00	300,00	**150,00**	450,00	150,00	104,75	62.850,00	31.425,00	15.712,50	47.137,50	15.712,50	75,00
02.002.006	Acabamento de superfície de piso de concreto com polimento mecânico com acabadora simples	m2	600,00		**450,00**	450,00	150,00	4,06	2.436,00	-	1.827,00	1.827,00	609,00	75,00
02.002.006.001	Pintura p/ piso c/ aplicação de 2 demãos tinta novacor, cores cerâmica, concreto, verde ou azul - aplicação c/ rôlo - R1	m2	600,00		-	-	600,00	9,95	5.970,00	-	-	-	5.970,00	-
02.003	**ESTACIONAMENTO**				-	-	-		**31.860,60**	**400,80**	**0,00**	**400,80**	**31.459,80**	1,25
02.003.001	Locação de serviços de pavimentação	m2	240,00	240,00	-	240,00	-	1,67	400,80	400,80	0,00	400,80	-	100,00
02.003.002	Pavimentação em paralelepípedo granítico sobre colchão de areia, rejuntado com argamassa de cimento e areia traço 1:3, inclusive frete do paralelepípedo granítico	m2	240,00		-	-	240,00	125,27	30.064,80	-	-	-	30.064,80	-
02.003.003	Demarcação de pavimentos com pintura de 1 demão de resina acrílica, e aplicação de micro-esferas para sinalização horizontal (Estacionamentos, faixas de pedrestres, etc.)	m2	100,00		-	-	100,00	13,95	1.395,00	-	-	-	1.395,00	-
02.004	**PASSEIO EM CONCRETO CINZA**								**334.095,00**	-	**233.673,92**	**233.673,92**	**100.421,08**	69,94
02.004.001	Locação de serviços de pavimentação	m2	1.500,00		**726,14**	726,14	773,87	1,67	2.505,00	-	1.212,64	1.212,64	1.292,36	48,40
02.004.002	Aterro de caixão de edificação, com fornec. de areia, adensada com água	m3	750,00		**750,00**	750,00	-	204,60	153.450,00	-	153.450,00	153.450,00	-	100,00

Alex Sandro Rodrigues dos Santos
Engenheiro Civil
CREA-SE nº 271568576-2

Manoel Messias Soares Neto
Engenheiro Civil RN - nº 271797661 - 2

	OBRA: CONSTRUÇÃO DA ORLA DE PIRAMBU - TRECHO 03			BOLETIM DE MEDIÇÃO 02	PROJECT ENGENHARIA LTDA
CONTRATADA: J&A PROJECT ENGENHARIA LTDA		CONTRATO	07/05/2024	Período: 01/08/2024 à 31/08/2024	CONTRATO Nº76/2024
CONTRATANTE: MUNICÍPIO DE PIRAMBU-SE		ORDEM DE SERVIÇO	04/07/2024	Data da Medição:02/09/2024	

Item	Discriminação dos Serviços	Quantidades						Valores (R$)						
		Und	Contratada	Acumulada Anterior	Do Período	Acumulada até o Período	Saldo a medir	Unit.	Contratado	Acumulado Anterior	Do Período	Acumulado até o Período	Saldo a medir	% Medido
02.004.003	Pavimentação em concreto usinado, bomb., lançado e adensado, não armado, cor natural, desempolado, fck = 21 MPa, e = 10 cm, regulariz. e compac. subleito, lona plástica, exceto juntas	m2	1.500,00		**726,14**	726,14	773,86	104,75	157.125,00	-	76.063,16	76.063,16	81.061,84	48,40
02.004.004	Acabamento de superfície de piso de concreto com polimento mecânico com acabadora simples	m2	1.500,00		**726,14**	726,14	773,86	4,06	6.090,00	-	2.948,12	2.948,12	3.141,88	48,40
02.004.004.001	Pintura p/ piso c/ aplicação de 2 demãos tinta novacor, cores cerâmica, concreto, verde ou azul - aplicação c/ rôlo - R1	m2	1.500,00		-	-	1.500,00	9,95	14.925,00	-	-	-	14.925,00	-
02.005	**INSTALAÇÕES ELÉTRICAS**				-	-	-		**183.224,25**	-	**15.175,28**	**15.175,28**	**168.048,97**	**8,28**
02.005.001	Poste em aço carbono, para iluminação pública, cônico, contínuo, reto, h=8,00m, d=148mm (base) e d=60mm (topo)ref.1008/B, incl base concreto	un	16,00		-	-	16,00	2.358,82	37.741,12	-	-	-	37.741,12	-
02.005.002	Luminária em LED modular para iluminação pública,40W,lentes em policarbonato, corpo em alumínio, pint.anti-incrustantes, grau de proteção IP67, IK09,temp de cor 5000°K, IRC =ou>70%,v.útil 50.000 horas, linha Street-Light da Ledstar-Unicoba ou similar	un	16,00		-	-	16,00	1.592,78	25.484,48	-	-	-	25.484,48	-
02.005.003	Caixa de passagem em alvenaria de tijolos maciços esp. = 0,12m, dim. int. = 0.40 x 0.40 x 0.60m, inclusive tampa	un	15,00		**14,00**	14,00	1,00	310,92	4.663,80	-	4.352,88	4.352,88	310,92	93,33
02.005.004	Eletroduto de pvc rígido roscável, diâm = 40mm (1 1/4")	m	1.100,00		**445,00**	445,00	655,00	24,32	26.752,00	-	10.822,40	10.822,40	15.929,60	40,45
02.005.005	Mureta de alvenaria 1,50 x 0,60m	un	2,00		-	-	2,00	236,88	473,76	-	-	-	473,76	-
02.005.006	Quadro de medição trifásica (acima de 10 kva) com caixa em noril	un	1,00		-	-	1,00	562,34	562,34	-	-	-	562,34	-
02.005.007	Cabo de cobre isolado pvc rígido unipolar seção 25mm², 450/750v / 70°c	m	600,00		-	-	600,00	34,68	20.808,00	-	-	-	20.808,00	-
02.005.008	Cabo de cobre isolado pvc rígido unipolar seção 10mm², 450/750v / 70°c	m	2.000,00		-	-	2.000,00	19,37	38.740,00	-	-	-	38.740,00	-
02.005.009	Cabo de cobre isolado pvc rígido unipolar seção 6mm², 450/750v / 70°c	m	2.000,00		-	-	2.000,00	12,42	24.840,00	-	-	-	24.840,00	-
02.005.010	Disjuntor termomagnetico tripolar 100 A, padrão DIN (Europeu - linha branca), 65KA	un	5,00		-	-	5,00	631,75	3.158,75	-	-	-	3.158,75	-
02.006	**PAISAGISMO**								**37.341,00**	-	-	-	**37.341,00**	-
02.006.001	Grama esmeralda em placas, fornecimento e plantio	m2	600,00		-	-	600,00	30,34	18.204,00	-	-	-	18.204,00	-
02.006.002	Fornecimento e espalhamento de terra vegetal preparada	m3	150,00		-	-	150,00	127,58	19.137,00	-	-	-	19.137,00	-
02.007	**DIVERSOS**				-	-	-		**17.654,35**	-	-	-	**17.654,35**	-
02.007.001	Equipamento de ginástica - Prancha abdominal em tubo de ferro galvanizado de 1 1/2" e pranchão em madeira, ref. Sergipark ou similar	Un	1,00		-	-	1,00	1.284,48	1.284,48	-	-	-	1.284,48	-
02.007.002	Equipamento de ginástica - roda de ombro	un	1,00		-	-	1,00	2.108,96	2.108,96	-	-	-	2.108,96	-
02.007.003	Equipamento de ginástica - simulador de caminhada duplo	un	1,00		-	-	1,00	5.080,84	5.080,84	-	-	-	5.080,84	-
02.007.004	Equipamento de ginástica - Barras paralelas em tubo de ferro galv. ø=1 1/2", Sergipark ou similar	Un	1,00		-	-	1,00	1.020,79	1.020,79	-	-	-	1.020,79	-
02.007.005	Marco inaugural - Rev. 01	un	1,00		-	-	1,00	896,64	896,64	-	-	-	896,64	-
02.007.006	Conjunto com 06 lixeiras em fibra de vidro, com capacidade 50l cada, com tampa vai e vem	un	6,00		-	-	6,00	1.210,44	7.262,64	-	-	-	7.262,64	-
03	**CONSTRUÇÃO DAS QUADRAS DE VOLEI**				-	-	-		**144.904,92**	**9.290,25**	**69.546,00**	**78.836,25**	**66.068,67**	**54,40**
03.001	**QUADRA DE VOLEI DE AREIA**				-	-	-		**144.904,92**	**9.290,25**	**69.546,00**	**78.836,25**	**66.068,67**	**54,40**
03.001.001	Escavação manual de vala ou cava em material de 1ª categoria, profundidade até 1,50m	m3	23,00		**23,00**	23,00	-	60,77	1.397,71	-	1.397,71	1.397,71	-	100,00
03.001.002	Reaterro manual de valas, com compactação utilizando sêpo, sem controle do grau de compactação	m3	4,00		**4,00**	4,00	-	40,51	162,04	-	162,04	162,04	-	100,00
03.001.003	Concreto simples fabricado na obra, fck=15 mpa, lançado e adensado	m3	10,00		**10,00**	10,00	-	696,67	6.966,70	-	6.966,70	6.966,70	-	100,00

Alex Sandro Rodrigues dos Santos
Engenheiro Civil
CREA-SE nº 271503879-2

Manoel Messias Soares Neto
Engenheiro Civil RN - nº 271797661 - 2

	OBRA: CONSTRUÇÃO DA ORLA DE PIRAMBU - TRECHO 03							BOLETIM DE MEDIÇÃO 02						
CONTRATADA: J&A PROJECT ENGENHARIA LTDA					CONTRATO		07/05/2024	Periodo: 01/08/2024 à 31/08/2024					CONTRATO Nº76/2024	
CONTRATANTE: MUNICÍPIO DE PIRAMBU-SE					ORDEM DE SERVIÇO		04/07/2024	Data da Medição:02/09/2024						
			Quantidades						Valores (R$)					
Item	Discriminação dos Serviços	Und	Contratada	Acumulada Anterior	Do Periodo	Acumulada até o Periodo	Saldo a medir	Unit.	Contratado	Acumulado Anterior	Do Periodo	Acumulado até o Periodo	Saldo a medir	% Medido
03.001.004	Cintas e vergas em blocos cerâmicos tipo "u" (calha) 9x19x19cm, preenchidos com concreto armado fck=15mpa	m	83,00		**83,00**	83,00	-	41,52	3.446,16	-	3.446,16	3.446,16	-	100,00
03.001.005	Alvenaria bloco cerâmico vedação, 9x19x24cm, e=9cm, com argamassa t5 - 1:2:8 (cimento/cal/areia), junta=2cm	m2	47,00		**47,00**	47,00	-	52,14	2.450,58	-	2.450,58	2.450,58	-	100,00
03.001.006	Alambrado com tela de arame galvanizado fio 12 bwg, malha 2 1/2", revestido em pvc, fixada com tubos de aço galvanizado 2", formando quadros de 2,00 x 2,00 m, exceto mureta	m2	244,00		**97,60**	97,60	146,40	342,68	83.613,92	-	33.445,56	33.445,56	50.168,36	39,99
03.001.007	Chapisco em parede com argamassa traço t1 - 1:3 (cimento / areia) - Revisado 08/2015	m2	188,00		-	-	188,00	7,77	1.460,76	-	-	-	1.460,76	-
03.001.008	Reboco ou emboço externo, de parede, com argamassa traço t5 - 1:2:8 (cimento / cal / areia), espessura 2,0 cm	m2	188,00		-	-	188,00	39,77	7.476,76	-	-	-	7.476,76	-
03.001.009	Pintura de acabamento com aplicação de 02 demãos de tinta PVA latex para exteriores - cores convencionais	m2	188,00		-	-	188,00	18,12	3.406,56	-	-	-	3.406,56	-
03.001.010	Pintura de acabamento com lixamento, aplicação de 01 demão de tinta à base de zarcão e 02 demãos de tinta esmalte ou óleo	m2	62,00	-	-	-	62,00	31,87	1.975,94	-	-	-	1.975,94	-
03.001.011	Aterro de áreas,com material adquirido em depósito, com espalhamento manual, sem compactação.	m3	150,00	45,00	**105,00**	150,00	-	206,45	30.967,50	9.290,25	21.677,25	30.967,50	-	100,00
03.001.012	Rede para volei profissional, em nylon e com medidor de altura	un	1,00		-	-	1,00	290,44	290,44	-	-	-	290,44	-
03.001.013	Poste oficial para volei em aço galvanizado d=3", c/esticador e catraca	par	1,00		-	-	1,00	1.289,85	1.289,85	-	-	-	1.289,85	-
04	**CONSTRUÇÃO DA AREA DE LAZER**				-	-	-		**261.460,84**	-	**77.162,28**	**77.162,28**	**184.298,56**	**29,51**
04.001	**CONSTRUÇÃO DA AREA DE LAZER**			-					**261.460,84**	-	**77.162,28**	**77.162,28**	**184.298,56**	
04.001.001	Locação de serviços de pavimentação	m2	1.200,00		**1.200,00**	1.200,00	-	1,67	2.004,00	-	2.004,00	2.004,00	-	100,00
04.001.002	Alvenaria pedra calcárea argamassada c/ cimento e areia traço t-4 (1:5) - 1 saco cimento 50kg / 5 padiolas areia dim. 0,35z0,45x0,23m - Confecção mecânica e transporte	m3	20,00		**20,00**	20,00	-	595,07	11.901,40	-	11.901,40	11.901,40	-	100,00
04.001.003	Forma plana para estruturas, em compensado plastificado de 17mm, 12 usos, inclusive escoramento - Revisada 07.2015	m2	30,00		-	-	30,00	52,49	1.574,70	-	-	-	1.574,70	-
04.001.004	Pintura de acabamento com aplicação de 02 demãos de tinta PVA latex para exteriores - cores convencionais	m2	45,00		-	-	45,00	18,12	815,40	-	-	-	815,40	-
04.001.005	Guarda-corpo em tubos de aço galvanizado (altura = 1.00), com barras verticais a cada 2.00m (1 1/2"), barra horizontal intermediária (1 1/2") e barra horizontal superior (2")	m	12,00		-	-	12,00	299,13	3.589,56	-	-	-	3.589,56	-
04.001.006	Pintura de acabamento com lixamento, aplicação de 01 demão de tinta à base de zarcão e 02 demãos de tinta esmalte ou óleo	m2	10,00		-	-	10,00	31,87	318,70	-	-	-	318,70	-
04.001.007	Aterro de áreas,com material adquirido em depósito, com espalhamento manual, sem compactação.	m3	260,00		**260,00**	260,00	-	206,45	53.677,00	-	53.677,00	53.677,00	-	100,00
04.001.008	Camada impermeabilizadora, espessura = 5,0cm, c/ concreto fck = 21mpa	m2	100,00		**69,90**	69,90	30,10	31,07	3.107,00	-	2.171,79	2.171,79	935,21	69,89
04.001.008.001	Pavimentação em concreto usinado, bomb., lançado e adensado, não armado, cor natural, desempolado, fck = 21 MPa, e = 10 cm, regulariz. e compac. subleito, lona plástica, exceto juntas	m2	1.200,00		-	-	1.200,00	104,75	125.700,00	-	-	-	125.700,00	-
04.001.008.002	Cobogó de cimento, tipo "escama", dim: 40 x 40cm	m2	24,00		-	-	24,00	190,63	4.575,12	-	-	-	4.575,12	-
04.001.008.003	Laje pré-fabricada comum para piso ou cobertura, inclusive escoramento em madeira e capeamento 4cm	m2	100,00		**8,00**	8,00	92,00	158,93	15.893,00	-	1.271,44	1.271,44	14.621,56	8,00

Alex Sandro Rodrigues dos Santos
Engenheiro Civil
CREA 35 nº 271503876-2

Manoel Messias Soares Neto
Engenheiro Civil RN - nº 2717971661 - 2

	OBRA: CONSTRUÇÃO DA ORLA DE PIRAMBU - TRECHO 03			BOLETIM DE MEDIÇÃO 02	PROJECT ENGENHARIA LTDA
CONTRATADA: J&A PROJECT ENGENHARIA LTDA		CONTRATO	07/05/2024	Período: 01/08/2024 à 31/08/2024	CONTRATO N°76/2024
CONTRATANTE: MUNICÍPIO DE PIRAMBU-SE		ORDEM DE SERVIÇO	04/07/2024	Data da Medição:02/09/2024	

Item	Discriminação dos Serviços	Quantidades							Valores (R$)					
		Und	Contratada	Acumulada Anterior	Do Período	Acumulada até o Período	Saldo a medir	Unit.	Contratado	Acumulado Anterior	Do Período	Acumulado até o Período	Saldo a medir	% Medido
04.001.008.004	Concreto simples usinado fck=21mpa, bombeado, lançado e adensado em superestrutura	m3	20,00		6,60	6,60	13,40	643,76	12.875,20	-	4.248,81	4.248,81	8.626,39	32,99
04.001.008.005	Pintura p/ piso c/ aplicação de 2 demãos tinta novacor, cores cerâmica, concreto, verde ou azul - aplicação c/ rôlo - R1	m2	1.200,00		-	-	1.200,00	9,95	11.940,00	-	-	-	11.940,00	-
04.002	Fornecimento e implantação de pilar em concreto pré-moldado, h.útil = 3,50m, seção = 20x20cm, bloco de fundação = 60x70x50cm	un	16,00		4,00	4,00	12,00	471,96	7.551,36	-	1.887,84	1.887,84	5.663,52	25,00
04.003	Mesa em concreto armado polido (c=1,60, l=0,80 e h=0,75mm), 2 bancos em concreto armado (c=1,40, l=0,40 e h=0,40mm), com pintura acrílica.	Un	4,00		-	-	4,00	1.483,10	5.932,40	-	-	-	5.932,40	-
05	**PARQUE INFANTIL**				-	-	-		**33.820,59**	-	-	-	**33.820,59**	-
05.001	**SERVIÇOS**								**33.820,59**	-	-	-	**33.820,59**	
05.001.001	Brinquedo - Totem Manilhas com pintura Novacor Piso, conforme projeto p/Orla Atalaia Nova	un	1,00		-	-	1,00	7.156,36	7.156,36	-	-	-	7.156,36	-
05.001.002	Brinquedo - Trem com manilhas de concreto, c/pintura Novacor Piso, conforme projeto p/Orla Atalaia Nova	un	1,00		-	-	1,00	5.019,40	5.019,40	-	-	-	5.019,40	-
05.001.003	Brinquedo - Gangorra em estrutura de concreto, tubo de ferro galvanizado de 3" e 4" e assento de madeira, com 03 pranchas	un	1,00		-	-	1,00	6.066,67	6.066,67	-	-	-	6.066,67	-
05.001.004	Brinquedo - Escorregadeira com manilha em concreto e piso granito cinza andorinha, c/pintura Novacor Piso, conforme projeto p/Orla Atalaia Nova	un	1,00		-	-	1,00	6.117,25	6.117,25	-	-	-	6.117,25	-
05.001.005	Brinquedo - Gira-gira (carrossel ø=1,70m), em tubo de ferro galvanizado de 1 1/2" e assento em chapa galvanizada e=1/4", sergipark ou similar	un	1,00		-	-	1,00	4.664,53	4.664,53	-	-	-	4.664,53	-
05.001.006	Brinquedo - Labirinto (trepa-trepa) em tubo ferro galv d=1 1/2" na horizontal e d=1 1/2" na vertical. Dim:1,54x1,54x2,04m, ref: Sergipark ou similar	Un	1,00		-	-	1,00	4.796,38	4.796,38	-	-	-	4.796,38	-
06	**FRETE**								**7.230,59**	**6.522,06**	**(0,00)**	**6.522,06**	**708,53**	90,20
06.001	Frete: Areia grossa - posto jazida/fornecedor (retirado na jazida, sem transporte)	m³	40,35		-	-	40,35	2,49	100,48	-	-	-	100,48	-
06.002	Frete: Pedra britada n. 2 (19 a 38 mm) posto pedreira/fornecedor, sem frete	m³	5,67		-	-	5,67	30,73	174,34	-	-	-	174,34	-
06.003	Frete: Pedra britada n. 2 (19 a 38 mm) posto pedreira/fornecedor, sem frete	m³	16,72	-	-	-	16,72	25,94	433,71	-	-	-	433,71	-
06.004	Frete: Pedra de mao ou pedra rachao para arrimo/fundacao (posto pedreira/fornecedor, sem frete)	m3	91,24	91,24	-	91,24	91,24	71,48	6.522,06	6.522,06	(0,00)	6.522,06	-	100,00
		TOTAL:							**1.389.046,13**	**212.576,25**	**480.203,35**	**692.779,60**	**696.266,53**	**49,87%**
		PERCENTUAL										**49,87%**	**50,13%**	

ASSINATURA EMPRESA	AUTENTICAÇÃO		
ASSINATURA DA EMPRESA	ATESTO QUE OS SERVIÇOS E QUANTITATIVOS CONSTANTES NESTE BM FORAM MEDIDOS E RECEBIDOS POR MIM, FISCAL DO CONTRATO Nº. 76/2024, EM PERFEITA ORDEM.	FISCAL DO CONTRATO	Manoel Messias Soares Neto Engenheiro Civil RN - nº 271797051

Alex Sandro Rodrigues dos Santos
Engenheiro Civil
CREA-SE nº 271503679-2

J&A PROJECT ENGENHARIA LTDA
RUA (A) 75 CONJ. ARTHUR BISPO CENTRO JAPARATUBA-SE
CNPJ : 05.325.864/0001-05

MEMÓRIA DE CÁLCULO - 2º BOLETIM DE MEDIÇÃO

OBJETO: CONSTRUÇÃO DA ORLA DE PIRAMBU - TRECHO 03
ORDEM DE SERVIÇO: 04/07/2024
CONTRATO: 76/2024
PERÍODO DE CONTRATO: 06 meses
BOLETIM DE MEDIÇÃO: Nº 01
PERÍODO DE MEDIÇÃO: 01/08/2024 a 31/08/2024
DATA: 02/09/2024

ITEM	DESCRIÇÃO DO ITEM	X		Y			Z			TOTAL	UNID
01	ADMINISTRAÇÃO LOCAL										
01.001	Equipe Dirigente	un	1,00			x			=	0,3344	un
02	CONSTRUÇÃO DA ORLA - TRECHO 003										
02.001	SERVIÇOS PRELIMINARES										
02.001.006	Locação de container - Almoxarifado com banheiro - 6,00 x 2,30m	mês	10,00							1,00	mês
02.001.006.001	Alvenaria pedra calcárea argamassada c/ cimento e areia traço t-4 (1:5) - 1 saco cimento 50kg / 5 padiolas areia dim. 0,35z0,45x0,23m - Confecção mecânica e transporte	m3	150,00	111,29	m2	x	0,48 x 1,1	m	=	58,76	m3
02.002	CICLOVIA										
02.002.004	Aterro de caixão de edificação, com fornec. de areia, adensada com água	m3	300,00	214,29	m2	x	0,35	m	=	75,00	m3
02.002.005	Pavimentação em concreto usinado, bomb., lançado e adensado, não armado, cor natural, desempolado, fck = 21 MPa, e = 10 cm, regulariz. e compac. subleito, lona plástica, exceto juntas	m2	600,00	60,00	m	x	2,50	m	=	150,00	m2
02.002.006	Acabamento de superfície de piso de concreto com polimento mecânico com acabadora simples	m2	600,00	180,00	m	x	2,50	m	=	450,00	m2
02.003	ESTACIONAMENTO										
02.004	PASSEIO EM CONCRETO CINZA										
02.004.001	Locação de serviços de pavimentação	m2	1.500,00	384,04+(680,19/2)	m	x	1,00	m	=	726,14	m2
02.004.002	Aterro de caixão de edificação, com fornec. de areia, adensada com água	m3	750,00	1064,24	m2	x	0,70	m	=	750,00	m3
02.004.003	Pavimentação em concreto usinado, bomb., lançado e adensado, não armado, cor natural, desempolado, fck = 21 MPa, e = 10 cm, regulariz. e compac. subleito, lona plástica, exceto juntas	m2	1.500,00	384,04+(680,19/2)	m	x	1,00	m	=	726,14	m2
02.004.004	Acabamento de superfície de piso de concreto com polimento mecânico com acabadora simples	m2	1.500,00	384,04+(680,19/2)	m	x	1,00	m	=	726,14	m2
02.005	INSTALAÇÕES ELÉTRICAS										
02.005.003	Caixa de passagem em alvenaria de tijolos maciços esp. = 0,12m, dim. int. = 0.40 x 0.40 x 0.60m, inclusive tampa	un	15,00	14,00	uni	x	1,00		=	14,00	un
02.005.004	Eletroduto de pvc rígido roscável, diâm = 40mm (1 1/4")	m	1.100,00	445,00	m	x	1,00		=	445,00	m
02.006	PAISAGISMO										
02.007	DIVERSOS										
03	CONSTRUÇÃO DAS QUADRAS DE VOLEI										
03.001	QUADRA DE VOLEI DE AREIA										
03.001.001	Escavação manual de vala ou cava em material de 1ª categoria, profundidade até 1,50m	m3	23,00	94,00	m	x	0,53	m2	=	23,00	m3
03.001.002	Reaterro manual de valas, com compactação utilizando sêpo, sem controle do grau de compactação	m3	4,00	94,00	m	x	0,04	m2	=	4,00	m3
03.001.003	Concreto simples fabricado na obra, fck=15 mpa, lançado e adensado	m3	10,00	94,00	m	x	0,11	m2	=	10,00	m3
03.001.004	Cintas e vergas em blocos cerâmicos tipo "u" (calha) 9x19x19cm, preenchidos com concreto armado fck=15mpa	m	83,00	83,00	m	x	1,00		=	83,00	m
03.001.005	Alvenaria bloco cerâmico vedação, 9x19x24cm, e=9cm, com argamassa t5 - 1:2:8 (cimento/cal/areia), junta=2cm	m2	47,00	94,00	m	x	0,50	m	=	47,00	m2
03.001.006	Alambrado com tela de arame galvanizado fio 12 bwg, malha 2 1/2", revestido em pvc, fixada com tubos de aço galvanizado 2", formando quadros de 2.00 x 2.00 m, exceto mureta	m2	244,00	27,11	m	x	3,60	m	=	97,60	m2
03.001.011	Aterro de áreas,com material adquirido em depósito, com espalhamento manual, sem compactação.	m3	150,00	388,89	m2	x	0,27	m	=	105,00	m3
04	CONSTRUÇÃO DA AREA DE LAZER										
04.001	CONSTRUÇÃO DA AREA DE LAZER										
04.001.001	Locação de serviços de pavimentação	m2	1.200,00							1.200,00	m2
04.001.002	Alvenaria pedra calcárea argamassada c/ cimento e areia traço t-4 (1:5) - 1 saco cimento 50kg / 5 padiolas areia dim. 0,35z0,45x0,23m - Confecção mecânica e transporte	m3	20,00	83,33	m	x	0,24	m2	=	20,00	m3
04.001.007	Aterro de áreas,com material adquirido em depósito, com espalhamento manual, sem compactação.	m3	260,00	1200,00	m2	x	0,22	m	=	260,00	m3
04.001.008	Camada impermeabilizadora, espessura = 5,0cm, c/ concreto fck = 21mpa	m2	100,00	0 + 16,00 x3,00) =69,9	m	x	1,00	m	=	69,90	m2
04.001.008.003	Laje pré-fabricada comum para piso ou cobertura, inclusive escoramento em madeira e capeamento 4cm	m2	100,00	4,00	m	x	2,00	m	=	8,00	m2
04.001.008.004	Concreto simples usinado fck=21mpa, bombeado, lançado e adensado em superestrutura	m3	20,00	(4,00+4,00+2,00+2,00) x0,50					=	6,60	m3
04.002	Fornecimento e implantação de pilar em concreto pré-moldado, h.útil = 3,50m, seção = 20x20cm, bloco de fundação = 60x70x50cm	un	16,00	04 pilares de 01 quiosque)					=	4,00	un
05	PARQUE INFANTIL										
05.001	SERVIÇOS										
06	FRETE										

Alex Sandro Rodrigues dos Santos
Engenheiro Civil
CREA-SE nº 271563679-2
RESPONSÁVEL TÉCNICO DA OBRA (ASSINATURA E CARIMBO)

Manoel Messias Soares Neto
Engenheiro Civil - RN - nº 2717957060-2
RESPONSÁVEL FISCAL DA OBRA (ASSINATURA E CARIMBO)

ESTADO DE SERGIPE
PREFEITURA MUNICIPAL DE PIRAMBU
SECRETARIA MUNICIPAL DE OBRAS

ORDEM DE SERVIÇO

VIGÊNCIA:
07/05/2024

CONTRATO: N° _76/2024

OBJETO DO CONTRATO: PRESTAÇÃO DE SERVIÇO PARA CONSTRUÇÃO DA NOVA ETAPA DA ORLA , DESTE MUNICÍPIO DE PIRAMBU, SERGIPE ´´

PRAZO DO CONTRATO: 12 meses

PRAZO DA OBRA: 06 meses

DATA DO CONTRATO: 07 de Maio de 2024

RECURSOS: SECRETARIA MUNICIPAL DE OBRAS

CONTRATADA: J A PROJECT & ENGENHARIA LTDA

Tendo em vista o instrumento contratual acima descrito, celebrado com esta Prefeitura, fica Vossa Senhoria cientificado de que o prazo para início dos serviços objeto do contrato começará a partir de 04/07/2024.

Outrossim, informamos que foi designado pela Prefeitura Municipal de Pirambu, o engenheiro Manoel Messias Soares Neto, para fiscalização dos serviços.

Pirambu, 03 de Julho de 2024

Prefeitura de Pirambu
Guilherme Jullius Zacarias de Melo
PREFEITO

CIENTE:

Engº Fiscal: _____

Firma Contratada: _____

Manoel Messias Soares Neto
Engenheiro Civil RN - nº 271797661

OBRA;	CONSTRUÇÃO DA ORLA DE PIRAMBU - TRECHO 03	PROJECT ENGENHARIA LTDA
Contratada: J&A PROJECT ENGENHARIA LTDA		
Contratante: MUNICÍPIO DE PIRAMBU-SE		

REGISTRO FOTOGRÁFICO - BM 02

REF. BM: 02	Período : 01/08/2024 à 31/08/2024	CONTRATO N°76/2024 PMJ

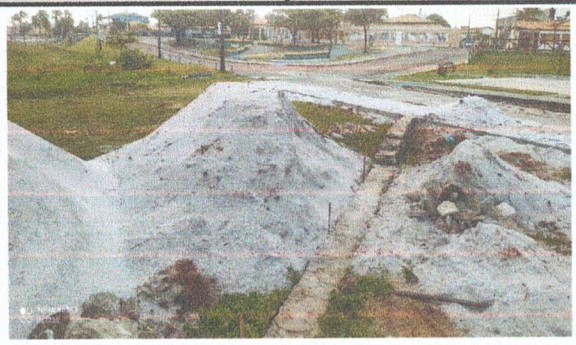

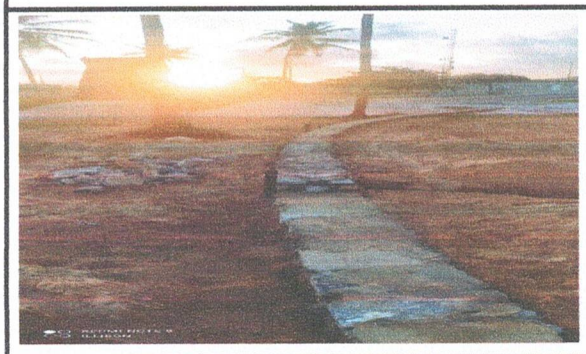

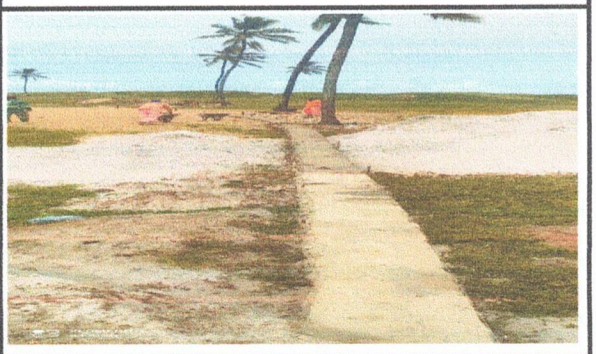

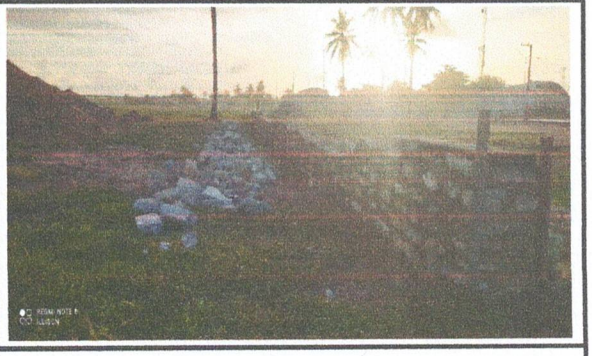

Alex Sandro Rodrigues dos Santos
Engenheiro Civil
CREA-SE nº 271563679-2

Manoel Messias Soares Neto
Engenheiro Civil RN - nº 271797661 - 2

OBRA;	CONSTRUÇÃO DA ORLA DE PIRAMBU - TRECHO 03	
Contratada: J&A PROJECT ENGENHARIA LTDA		
Contratante: MUNICÍPIO DE PIRAMBU-SE		
REGISTRO FOTOGRÁFICO - BM 02		
REF. BM: 02	Período : 01/08/2024 à 31/08/2024	CONTRATO N°76/2024 PMJ

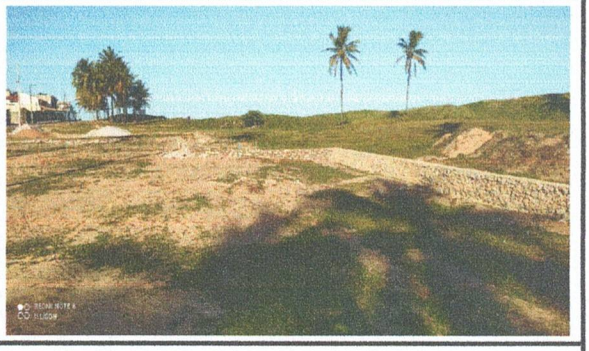

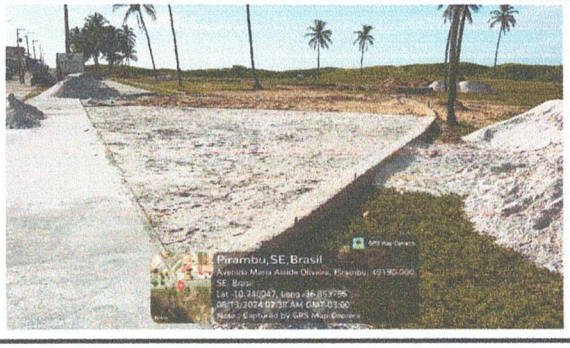

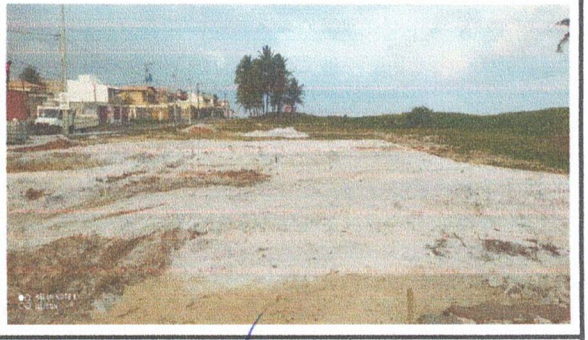

Manoel Messias Soares Neto
Engenheiro Civil CREA - nº 271791661 - 2

Alex Sandro Rodrigues dos Santos
Engenheiro Civil
CREA-SE nº 271583678-0

OBRA;	CONSTRUÇÃO DA ORLA DE PIRAMBU - TRECHO 03	
Contratada: J&A PROJECT ENGENHARIA LTDA		
Contratante: MUNICÍPIO DE PIRAMBU-SE		

REGISTRO FOTOGRÁFICO - BM 02

REF. BM: 02	Período : 01/08/2024 à 31/08/2024	CONTRATO N°76/2024 PMJ

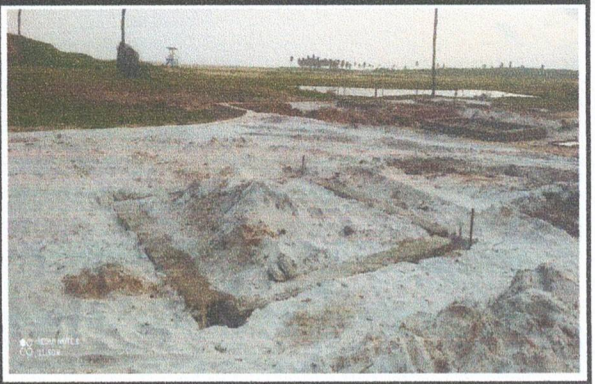

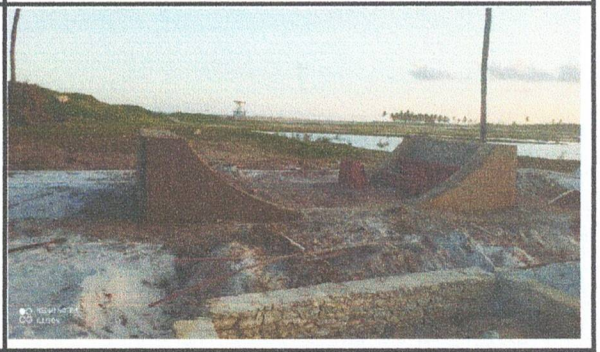

Manoel Messias Soares Neto
Engenheiro Civil RN - nº 271797661 - 2

Alex Sandro Rodrigues dos Santos
Engenheiro Civil
CREA-CE nº 2715[illegible]9-2

OBRA;	CONSTRUÇÃO DA ORLA DE PIRAMBU - TRECHO 03	
Contratada: J&A PROJECT ENGENHARIA LTDA		
Contratante: MUNICÍPIO DE PIRAMBU-SE		
REGISTRO FOTOGRÁFICO - BM 02		
REF. BM: 02	Período : 01/08/2024 à 31/08/2024	CONTRATO Nº76/2024 PMJ

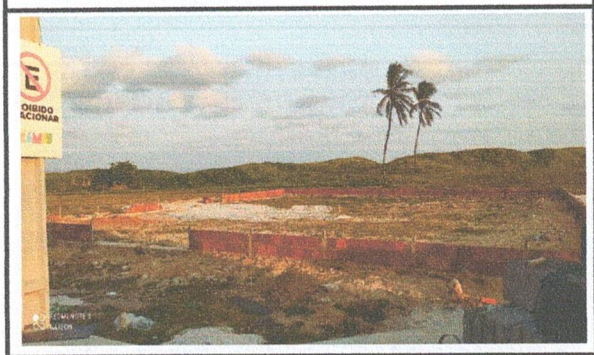

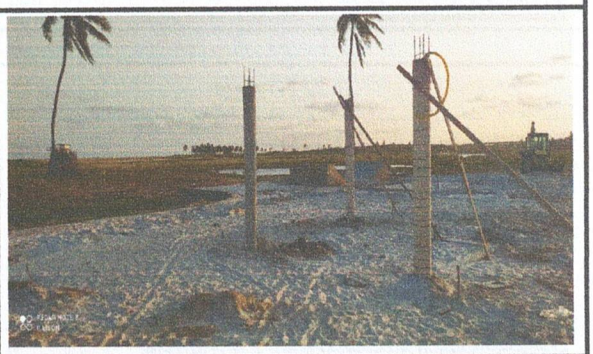

Manoel Messias Soares Neto
Engenheiro Civil RN - nº 271797661 - 2

Alex Sandro Rodrigues dos Santos
Engenheiro Civil
CREA-SE nº 27[illegible]

OBRA;	CONSTRUÇÃO DA ORLA DE PIRAMBU - TRECHO 03	
Contratada: J&A PROJECT ENGENHARIA LTDA		
Contratante: MUNICÍPIO DE PIRAMBU-SE		

REGISTRO FOTOGRÁFICO - BM 02

REF. BM: 02	Período : 01/08/2024 à 31/08/2024	CONTRATO N°76/2024 PMJ

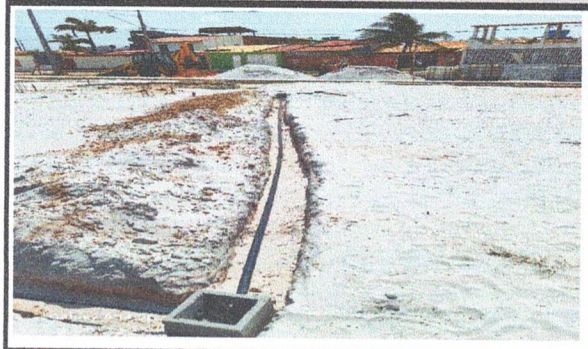

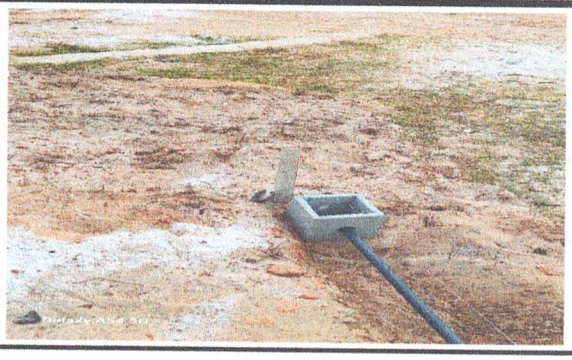

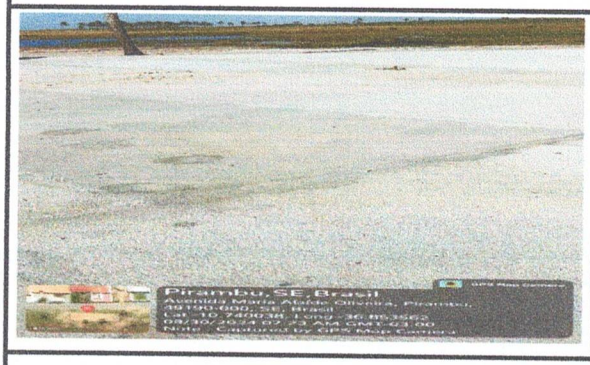

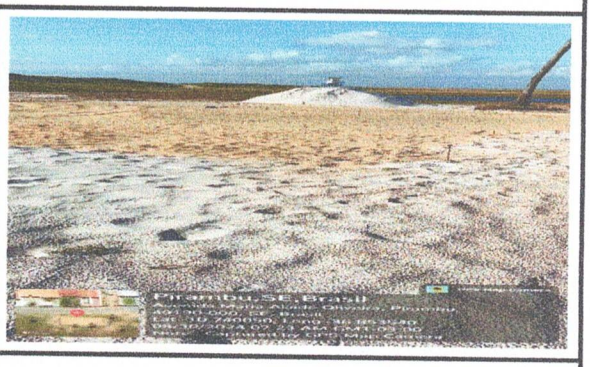

Manoel Messias Soares Neto
Engenheiro Civil RN - nº 271797661 - 2

FISCALIZAÇÃO

Alex Sandro Rodrigues dos Santos
Engenheiro Civil
CREA-SE nº 27[illegible]79-2

ASSINATURA DA EMPRESA

LIVRO DIÁRIO DE OBRAS

PROJECT ENGENHARIA LTDA

Objeto: CONSTRUÇÃO DA ORLA DE PIRAMBU - TRECHO 03 - CONTRATO Nº 76/2024

Contratante: MUNICÍPIO DE PIRAMBU/SE

Contatada: J&A PROJECT ENGENHARIA LTDA

Ordem de Serviço: 04/07/2024

Periodo: 01/08/2024 à 31/08/2024

LIVRO DIÁRIO DE OBRAS

quinta-feira, 1 de agosto de 2024

CONSTRUÇÃO DA ORLA DE PIRAMBU - TRECHO 03 - CONTRATO Nº 76/2024

J&A PROJECT ENGENHARIA LTDA

MUNICÍPIO DE PIRAMBU/SE

DADOS DO DIA E DA OBRA

Horário de Trabalho:	07:00 às 12:00 / 13:00 às 17:00	***Corridos***	*28 dias*
Prazo da Obra	*150 dias*	***Restantes***	*122 dias*
Condições Climáticas:		Manhã: Boa. / Tarde:	

Equipam.	Betoneira estacionária			
	Serra Manual			
	Policorte			
Pessoal	Descrição	Quant.	Descrição	Quant.
	Engenheiro	1	Motorista / Operador	-
	Mestre de Obras/ Encarregado	1	Topografo	-
	Calceteiro	-	Eletricista	
	Pedreiro	2	Pintor	-
	Armador	-	Carpinteiro	-
	Servente	4	Gesseiro	-

Serviços Executados

Execução de aterro
Execução de piso em concreto
Execução de alvenaria de pedra

Anotação da Fiscalização

Manoel Messias Soares Neto
Engenheiro Civil RN - nº 271797661 - 2

Vistos

Fiscalização:

Contratada:

Alex Sandro Rodrigues dos Santos
Engenheiro Civil
CREA-SE nº 271563579-2

LIVRO DIÁRIO DE OBRAS

sexta-feira, 2 de agosto de 2024

CONSTRUÇÃO DA ORLA DE PIRAMBU - TRECHO 03 - CONTRATO Nº 76/2024

J&A PROJECT ENGENHARIA LTDA

MUNICÍPIO DE PIRAMBU/SE

DADOS DO DIA E DA OBRA

Horário de Trabalho:	07:00 às 12:00 / 13:00 às 17:00	***Corridos***	*29 dias*
Prazo da Obra	*150 dias*	***Restantes***	*121 dias*

Condições Climáticas:	Manhã: Boa. / Tarde:

Equipam.

Betoneira estacionária	
Serra Manual	
Policorte	

Pessoal

Descrição	Quant.	Descrição	Quant.
Engenheiro	1	Motorista / Operador	-
Mestre de Obras/ Encarregado	1	Topografo	-
Calceteiro	-	Eletricista	
Pedreiro	2	Pintor	-
Armador	-	Carpinteiro	-
Servente	4	Gesseiro	-

Serviços Executados

Execução de aterro
Execução de piso em concreto
Execução de alvenaria de pedra

Anotação da Fiscalização

Manoel Messias Soares Neto
Engenheiro Civil RN - nº 271797661 - 2

Vistos

Fiscalização:

Contratada:

Alex Sandro Rodrigues dos Santos
Engenheiro Civil
CREA-SE nº 271560579-2

LIVRO DIÁRIO DE OBRAS

sábado, 3 de agosto de 2024

CONSTRUÇÃO DA ORLA DE PIRAMBU - TRECHO 03 - CONTRATO Nº 76/2024

J&A PROJECT ENGENHARIA LTDA

MUNICÍPIO DE PIRAMBU/SE

DADOS DO DIA E DA OBRA

Horário de Trabalho:	07:00 às 12:00 / 13:00 às 17:00	***Corridos***	*30 dias*
Prazo da Obra	*150 dias*	***Restantes***	*120 dias*

Condições Climáticas:	Manhã: Boa. / Tarde:

Equipam.

Pessoal

Descrição	Quant.	Descrição	Quant.
Engenheiro	0	Motorista / Operador	-
Mestre de Obras/ Encarregado	0	Topografo	-
Calceteiro	0	Eletricista	-
Pedreiro		Pintor	-
Armador	0	Carpinteiro	-
Servente	0	Gesseiro	-

Serviços Executados

sem atividades

Anotação da Fiscalização

Manoel Messias Soares Neto
Engenheiro Civil RN - nº 271797661 - 2

Vistos

Fiscalização:

Contratada:

Alex Sandro Rodrigues dos Santos
Engenheiro Civil
CREA-SE nº 27156

LIVRO DIÁRIO DE OBRAS

domingo, 4 de agosto de 2024

CONSTRUÇÃO DA ORLA DE PIRAMBU - TRECHO 03 - CONTRATO Nº 76/2024

J&A PROJECT ENGENHARIA LTDA

MUNICÍPIO DE PIRAMBU/SE

DADOS DO DIA E DA OBRA

Horário de Trabalho:	07:00 às 12:00 / 13:00 às 17:00	***Corridos***	*31 dias*
Prazo da Obra	*150 dias*	***Restantes***	*119 dias*

Condições Climáticas:	Manhã: Boa. / Tarde:

Equipam.

Pessoal

Descrição	Quant.	Descrição	Quant.
Engenheiro	-	Motorista / Operador	-
Mestre de Obras/ Encarregado	-	Topografo	-
Calceteiro	-	Eletricista	-
Pedreiro	-	Pintor	-
Armador	-	Carpinteiro	-
Servente	-	Gesseiro	-

Serviços Executados

sem atividades

Anotação da Fiscalização

Manoel Messias Soares Neto
Engenheiro Civil RN - nº 271797661 - 2

Vistos

Fiscalização:

Contratada:

Alex Sandro Rodrigues dos Santos
Engenheiro Civil
CREA-SE nº 271563079-2

LIVRO DIÁRIO DE OBRAS

segunda-feira, 5 de agosto de 2024

CONSTRUÇÃO DA ORLA DE PIRAMBU - TRECHO 03 - CONTRATO Nº 76/2024

J&A PROJECT ENGENHARIA LTDA

MUNICÍPIO DE PIRAMBU/SE

DADOS DO DIA E DA OBRA

Horário de Trabalho:	07:00 às 12:00 / 13:00 às 17:00	***Corridos***	*32 dias*
Prazo da Obra	*150 dias*	***Restantes***	*118 dias*

Condições Climáticas:	Manhã: Boa. / Tarde:	
Equipam.	Betoneira estacionária	
	Serra Manual	
	Policorte	

	Descrição	Quant.	Descrição	Quant.
Pessoal	Engenheiro	1	Motorista / Operador	-
	Mestre de Obras/ Encarregado	1	Topografo	-
	Calceteiro	-	Eletricista	
	Pedreiro	2	Pintor	-
	Armador	-	Carpinteiro	-
	Servente	4	Gesseiro	-

Serviços Executados

Execução de aterro
Execução de piso em concreto
Execução de alvenaria de pedra

Anotação da Fiscalização

Manoel Messias Soares Neto
Engenheiro Civil RN - nº 271797661 - 2

Vistos

Fiscalização:

Contratada:

Alex Sandro Rodrigues dos Santos
Engenheiro Civil
CREA-SE nº 271903679-2

LIVRO DIÁRIO DE OBRAS

terça-feira, 6 de agosto de 2024

CONSTRUÇÃO DA ORLA DE PIRAMBU - TRECHO 03 - CONTRATO Nº 76/2024

J&A PROJECT ENGENHARIA LTDA

MUNICÍPIO DE PIRAMBU/SE

DADOS DO DIA E DA OBRA

Horário de Trabalho:	07:00 às 12:00 / 13:00 às 17:00	***Corridos***	*33 dias*
Prazo da Obra	*150 dias*	***Restantes***	*117 dias*

Condições Climáticas: Manhã: Boa. / Tarde:

Equipam.

Betoneira estacionária	
Serra Manual	
Policorte	

Pessoal

Descrição	Quant.	Descrição	Quant.
Engenheiro	1	Motorista / Operador	-
Mestre de Obras/ Encarregado	1	Topografo	-
Calceteiro	-	Eletricista	
Pedreiro	2	Pintor	-
Armador	-	Carpinteiro	-
Servente	4	Gesseiro	-

Serviços Executados

Execução de aterro
Execução de piso em concreto
Execução de alvenaria de pedra

Anotação da Fiscalização

Vistos

Fiscalização:

Contratada:

Alex Sandro Rodrigues dos Santos
Engenheiro Civil
CREA-SE nº 271503879-2

Manoel Messias Soares Neto
Engenheiro Civil RN - nº 271797661 - 2

LIVRO DIÁRIO DE OBRAS

quarta-feira, 7 de agosto de 2024

CONSTRUÇÃO DA ORLA DE PIRAMBU - TRECHO 03 - CONTRATO Nº 76/2024

J&A PROJECT ENGENHARIA LTDA

MUNICÍPIO DE PIRAMBU/SE

DADOS DO DIA E DA OBRA

Horário de Trabalho:	07:00 às 12:00 / 13:00 às 17:00	***Corridos***	*34 dias*
Prazo da Obra	*150 dias*	***Restantes***	*116 dias*

Condições Climáticas:	Manhã: Boa. / Tarde:

Equipam.	
	Betoneira estacionária
	Serra Manual
	Policorte

Pessoal	Descrição	Quant.	Descrição	Quant.
	Engenheiro	1	Motorista / Operador	-
	Mestre de Obras/ Encarregado	1	Topografo	-
	Calceteiro	-	Eletricista	
	Pedreiro	2	Pintor	-
	Armador	-	Carpinteiro	-
	Servente	4	Gesseiro	-

Serviços Executados

Execução de aterro
Execução de piso em concreto
Execução de alvenaria de pedra

Anotação da Fiscalização

Vistos

Fiscalização:

Manoel Messias Soares Neto
Engenheiro Civil RN - nº 271707661 - 2

Contratada:

Alex Sandro Rodrigues dos Santos
Engenheiro Civil
CREA-SE nº 271563679-2

LIVRO DIÁRIO DE OBRAS

quinta-feira, 8 de agosto de 2024

CONSTRUÇÃO DA ORLA DE PIRAMBU - TRECHO 03 - CONTRATO Nº 76/2024

J&A PROJECT ENGENHARIA LTDA

MUNICÍPIO DE PIRAMBU/SE

DADOS DO DIA E DA OBRA

Horário de Trabalho:	07:00 às 12:00 / 13:00 às 17:00	***Corridos***	*35 dias*
Prazo da Obra	*150 dias*	***Restantes***	*115 dias*

Condições Climáticas:	Manhã: Boa. / Tarde:	
Equipam.	Betoneira estacionária	
	Serra Manual	
	Policorte	

	Descrição	Quant.	Descrição	Quant.
Pessoal	Engenheiro	1	Motorista / Operador	-
	Mestre de Obras/ Encarregado	1	Topografo	-
	Calceteiro	-	Eletricista	
	Pedreiro	2	Pintor	-
	Armador	-	Carpinteiro	-
	Servente	4	Gesseiro	-

Serviços Executados

Execução de aterro
Execução de piso em concreto
Execução de alvenaria de pedra

Anotação da Fiscalização

Vistos

Fiscalização:

Manoel Messias Soares Neto
Engenheiro Civil RN - nº 271797661 - 2

Contratada:

Alex Sandro Rodrigues dos Santos
Engenheiro Civil
CREA-SE nº 271563679-2

LIVRO DIÁRIO DE OBRAS

sexta-feira, 9 de agosto de 2024

CONSTRUÇÃO DA ORLA DE PIRAMBU - TRECHO 03 - CONTRATO Nº 76/2024

J&A PROJECT ENGENHARIA LTDA

MUNICÍPIO DE PIRAMBU/SE

DADOS DO DIA E DA OBRA

Horário de Trabalho:	07:00 às 12:00 / 13:00 às 17:00	***Corridos***	*36 dias*
Prazo da Obra	*150 dias*	***Restantes***	*114 dias*

Condições Climáticas:		Manhã: Boa. / Tarde:
Equipam.	Betoneira estacionária	
	Serra Manual	
	Policorte	

	Descrição	Quant.	Descrição	Quant.
Pessoal	Engenheiro	1	Motorista / Operador	-
	Mestre de Obras/ Encarregado	1	Topografo	-
	Calceteiro	-	Eletricista	
	Pedreiro	2	Pintor	-
	Armador	-	Carpinteiro	-
	Servente	4	Gesseiro	-

Serviços Executados

Execução de aterro
Execução de piso em concreto
Execução de alvenaria de pedra

Anotação da Fiscalização

Manoel Messias Soares Neto
Engenheiro Civil RN - nº 2711/97/0661 - 2

Vistos

Fiscalização:

Contratada:

Alex Sandro Rodrigues dos Santos
Engenheiro Civil
CREA-SE nº 271563679-2

LIVRO DIÁRIO DE OBRAS

sábado, 10 de agosto de 2024

CONSTRUÇÃO DA ORLA DE PIRAMBU - TRECHO 03 - CONTRATO Nº 76/2024

J&A PROJECT ENGENHARIA LTDA

MUNICÍPIO DE PIRAMBU/SE

DADOS DO DIA E DA OBRA

Horário de Trabalho:	07:00 às 12:00 / 13:00 às 17:00	***Corridos***	*37 dias*
Prazo da Obra	*150 dias*	***Restantes***	*113 dias*
Condições Climáticas:		Manhã: Boa. / Tarde:	

Equipam.	Betoneira estacionária			
	Serra Manual			
	Policorte			
Pessoal	Descrição	Quant.	Descrição	Quant.
	Engenheiro		Motorista / Operador	
	Mestre de Obras/ Encarregado		Topografo	-
	Calceteiro		Eletricista	
	Pedreiro		Pintor	-
	Armador		Carpinteiro	-
	Servente		Gesseiro	-

Serviços Executados

sem atividades

Anotação da Fiscalização

Manoel Messias Soares Neto
Engenheiro Civil
Fiscalização - CREA-SE 271797661 - 2

Vistos

Contratada:

Alex Sandro Rodrigues dos Santos
Engenheiro Civil
CREA-SE nº 271563679-2

LIVRO DIÁRIO DE OBRAS

domingo, 11 de agosto de 2024

CONSTRUÇÃO DA ORLA DE PIRAMBU - TRECHO 03 - CONTRATO Nº 76/2024

J&A PROJECT ENGENHARIA LTDA

MUNICÍPIO DE PIRAMBU/SE

DADOS DO DIA E DA OBRA

Horário de Trabalho:	07:00 às 12:00 / 13:00 às 17:00	***Corridos***	*38 dias*
Prazo da Obra	*150 dias*	***Restantes***	*112 dias*

Condições Climáticas:	Manhã: Boa. / Tarde:	
Equipam.	Betoneira estacionária	
	Serra Manual	
	Policorte	

	Descrição	Quant.	Descrição	Quant.
Pessoal	Engenheiro	-	Motorista / Operador	-
	Mestre de Obras/ Encarregado	-	Topografo	-
	Calceteiro	-	Eletricista	-
	Pedreiro	-	Pintor	-
	Armador	-	Carpinteiro	-
	Servente	-	Gesseiro	-

Serviços Executados

sem atividades

Anotação da Fiscalização

Manoel Messias Soares Neto
Engenheiro Civil - nº 271079976611 - 2

Vistos

Fiscalização:

Contratada:

Alex Sandro Rodrigues dos Santos
Engenheiro Civil
CREA-SE nº 271563879-2

LIVRO DIÁRIO DE OBRAS

segunda-feira, 12 de agosto de 2024

CONSTRUÇÃO DA ORLA DE PIRAMBU - TRECHO 03 - CONTRATO Nº 76/2024

J&A PROJECT ENGENHARIA LTDA

MUNICÍPIO DE PIRAMBU/SE

DADOS DO DIA E DA OBRA

Horário de Trabalho:	07:00 às 12:00 / 13:00 às 17:00	***Corridos***	*39 dias*
Prazo da Obra	*150 dias*	***Restantes***	*111 dias*

Condições Climáticas: Manhã: Boa. / Tarde:

Equipam.

Betoneira estacionária	
Serra Manual	
Policorte	

Pessoal

Descrição	Quant.	Descrição	Quant.
Engenheiro	1	Motorista / Operador	-
Mestre de Obras/ Encarregado	1	Topografo	-
Calceteiro	-	Eletricista	
Pedreiro	2	Pintor	-
Armador	-	Carpinteiro	-
Servente	4	Gesseiro	-

Serviços Executados

Execução de aterro
Execução de piso em concreto
Execução de alvenaria de pedra

Anotação da Fiscalização

Manoel Messias Soares Neto
Engenheiro Civil CREA-SE nº 271797661-2

Vistos

Fiscalização:

Contratada:

Alex Sandro Rodrigues dos Santos
Engenheiro Civil
CREA-SE nº 271563679-2

LIVRO DIÁRIO DE OBRAS

terça-feira, 13 de agosto de 2024

CONSTRUÇÃO DA ORLA DE PIRAMBU - TRECHO 03 - CONTRATO Nº 76/2024

J&A PROJECT ENGENHARIA LTDA

MUNICÍPIO DE PIRAMBU/SE

DADOS DO DIA E DA OBRA

Horário de Trabalho:	07:00 às 12:00 / 13:00 às 17:00	***Corridos***	*40 dias*
Prazo da Obra	*150 dias*	***Restantes***	*110 dias*
Condições Climáticas:		Manhã: Boa. / Tarde:	

Equipam.	
	Betoneira estacionária
	Serra Manual
	Policorte

Pessoal	Descrição	Quant.	Descrição	Quant.
	Engenheiro	1	Motorista / Operador	-
	Mestre de Obras/ Encarregado	1	Topografo	-
	Calceteiro	-	Eletricista	
	Pedreiro	2	Pintor	-
	Armador	-	Carpinteiro	-
	Servente	4	Gesseiro	-

Serviços Executados

Execução de aterro
Execução de piso em concreto
Execução de alvenaria de pedra

Anotação da Fiscalização

Manoel Messias Soares Neto
Engenheiro Civil RN - nº 271797661 - 2

Vistos

Fiscalização:

Contratada:

Alex Sandro Rodrigues dos Santos
Engenheiro Civil
CREA-SE nº 271563079-2

LIVRO DIÁRIO DE OBRAS

quarta-feira, 14 de agosto de 2024

CONSTRUÇÃO DA ORLA DE PIRAMBU - TRECHO 03 - CONTRATO Nº 76/2024

J&A PROJECT ENGENHARIA LTDA

MUNICÍPIO DE PIRAMBU/SE

DADOS DO DIA E DA OBRA

Horário de Trabalho:	07:00 às 12:00 / 13:00 às 17:00	***Corridos***	*41 dias*
Prazo da Obra	*150 dias*	***Restantes***	*109 dias*

Condições Climáticas:	Manhã: Boa. / Tarde:	
Equipam.	Betoneira estacionária	
	Serra Manual	
	Policorte	

Pessoal

Descrição	Quant.	Descrição	Quant.
Engenheiro	1	Motorista / Operador	-
Mestre de Obras/ Encarregado	1	Topografo	-
Calceteiro	-	Eletricista	
Pedreiro	2	Pintor	-
Armador	-	Carpinteiro	-
Servente	4	Gesseiro	-

Serviços Executados

Execução de aterro
Execução de piso em concreto
Execução de alvenaria de pedra

Anotação da Fiscalização

Manoel Messias Soares Neto
Engenheiro Civil RN - nº 271797661 - 2

Vistos

Fiscalização:

Contratada:

Alex Sandro Rodrigues dos Santos
Engenheiro Civil
CREA-SE nº 271563679-2

LIVRO DIÁRIO DE OBRAS

quinta-feira, 15 de agosto de 2024

CONSTRUÇÃO DA ORLA DE PIRAMBU - TRECHO 03 - CONTRATO Nº 76/2024

J&A PROJECT ENGENHARIA LTDA

MUNICÍPIO DE PIRAMBU/SE

DADOS DO DIA E DA OBRA

Horário de Trabalho:	07:00 às 12:00 / 13:00 às 17:00	***Corridos***	*42 dias*
Prazo da Obra	*150 dias*	***Restantes***	*108 dias*

Condições Climáticas:	Manhã: Boa. / Tarde:	
Equipam.	Betoneira estacionária	
	Serra Manual	
	Policorte	

	Descrição	Quant.	Descrição	Quant.
Pessoal	Engenheiro	1	Motorista / Operador	-
	Mestre de Obras/ Encarregado	1	Topografo	-
	Calceteiro	-	Eletricista	
	Pedreiro	2	Pintor	-
	Armador	-	Carpinteiro	-
	Servente	4	Gesseiro	-

Serviços Executados

Execução de aterro
Execução de piso em concreto
Execução de alvenaria de pedra

Anotação da Fiscalização

Manoel Messias Soares Neto
Engenheiro Civil RNP nº 271797661 - 2

Vistos

Fiscalização:

Contratada:

Alex Sandro Rodrigues dos Santos
Engenheiro Civil
CREA-SE nº 271563679-2

LIVRO DIÁRIO DE OBRAS

sábado, 17 de agosto de 2024

CONSTRUÇÃO DA ORLA DE PIRAMBU - TRECHO 03 - CONTRATO Nº 76/2024

J&A PROJECT ENGENHARIA LTDA

MUNICÍPIO DE PIRAMBU/SE

DADOS DO DIA E DA OBRA

Horário de Trabalho:	07:00 às 12:00 / 13:00 às 17:00	***Corridos***	*44 dias*
Prazo da Obra	*150 dias*	***Restantes***	*106 dias*

Condições Climáticas:	Manhã: Boa. / Tarde:

Equipam.

Pessoal

Descrição	Quant.	Descrição	Quant.
Engenheiro		Motorista / Operador	
Mestre de Obras/ Encarregado		Topografo	-
Calceteiro		Eletricista	
Pedreiro		Pintor	-
Armador		Carpinteiro	-
Servente		Gesseiro	-

Serviços Executados

sem atividades

Anotação da Fiscalização

Manoel Messias Soares Neto
Engenheiro Civil
CREA-SE nº 271397661-2

Vistos

Fiscalização:

Contratada:

Alex Sandro Rodrigues dos Santos
Engenheiro Civil
CREA-SE nº 271563679-2

LIVRO DIÁRIO DE OBRAS

domingo, 18 de agosto de 2024

CONSTRUÇÃO DA ORLA DE PIRAMBU - TRECHO 03 - CONTRATO Nº 76/2024

J&A PROJECT ENGENHARIA LTDA

MUNICÍPIO DE PIRAMBU/SE

DADOS DO DIA E DA OBRA

Horário de Trabalho:	07:00 às 12:00 / 13:00 às 17:00	***Corridos***	*45 dias*
Prazo da Obra	*150 dias*	***Restantes***	*105 dias*

Condições Climáticas:	Manhã: Boa. / Tarde:

Equipam.

Pessoal

Descrição	Quant.	Descrição	Quant.
Engenheiro		Motorista / Operador	
Mestre de Obras/ Encarregado		Topografo	-
Calceteiro		Eletricista	
Pedreiro		Pintor	-
Armador		Carpinteiro	-
Servente		Gesseiro	-

Serviços Executados

sem atividades

Anotação da Fiscalização

Manoel Messias Soares Neto
Engenheiro Civil RN - nº 271797661 - 2

Vistos

Fiscalização:

Contratada:

Alex Sandro Rodrigues dos Santos
Engenheiro Civil
CREA-SE nº 271563679-2

LIVRO DIÁRIO DE OBRAS

segunda-feira, 19 de agosto de 2024

CONSTRUÇÃO DA ORLA DE PIRAMBU - TRECHO 03 - CONTRATO Nº 76/2024

J&A PROJECT ENGENHARIA LTDA

MUNICÍPIO DE PIRAMBU/SE

DADOS DO DIA E DA OBRA

Horário de Trabalho:	07:00 às 12:00 / 13:00 às 17:00	***Corridos***	*46 dias*
Prazo da Obra	*150 dias*	***Restantes***	*104 dias*

Condições Climáticas:	Manhã: Boa. / Tarde:	
Equipam.	Betoneira estacionária	
	Serra Manual	
	Policorte	

Pessoal

Descrição	Quant.	Descrição	Quant.
Engenheiro	1	Motorista / Operador	-
Mestre de Obras/ Encarregado	1	Topografo	-
Calceteiro	-	Eletricista	
Pedreiro	2	Pintor	-
Armador	-	Carpinteiro	-
Servente	4	Gesseiro	-

Serviços Executados

Execução de aterro
Execução de piso em concreto
Execução de alvenaria de pedra

Anotação da Fiscalização

Manoel Messias Soares Neto
Engenheiro Civil CREA nº 271797661 - 2

Vistos

Fiscalização:

Contratada:

Alex Sandro Rodrigues dos Santos
Engenheiro Civil
CREA-SE nº 271563679-2

LIVRO DIÁRIO DE OBRAS

terça-feira, 20 de agosto de 2024

CONSTRUÇÃO DA ORLA DE PIRAMBU - TRECHO 03 - CONTRATO Nº 76/2024

J&A PROJECT ENGENHARIA LTDA

MUNICÍPIO DE PIRAMBU/SE

DADOS DO DIA E DA OBRA

Horário de Trabalho:	07:00 às 12:00 / 13:00 às 17:00	***Corridos***	*47 dias*
Prazo da Obra	*150 dias*	***Restantes***	*103 dias*

Condições Climáticas:	Manhã: Boa. / Tarde:	
Equipam.	Betoneira estacionária	
	Serra Manual	
	Policorte	

	Descrição	Quant.	Descrição	Quant.
Pessoal	Engenheiro	1	Motorista / Operador	-
	Mestre de Obras/ Encarregado	1	Topografo	-
	Calceteiro	-	Eletricista	
	Pedreiro	2	Pintor	-
	Armador	-	Carpinteiro	-
	Servente	4	Gesseiro	-

Serviços Executados

Execução de aterro
Execução de piso em concreto
Execução de alvenaria de pedra

Anotação da Fiscalização

Vistos

Fiscalização:

Manoel Messias Soares Neto
Engenheiro Civil RN - nº 271797661 - 2

Contratada:

Alex Sandro Rodrigues dos Santos
Engenheiro Civil
CREA-SE nº 271563679-2

LIVRO DIÁRIO DE OBRAS

quarta-feira, 21 de agosto de 2024

CONSTRUÇÃO DA ORLA DE PIRAMBU - TRECHO 03 - CONTRATO Nº 76/2024

J&A PROJECT ENGENHARIA LTDA

MUNICÍPIO DE PIRAMBU/SE

DADOS DO DIA E DA OBRA

Horário de Trabalho:	07:00 às 12:00 / 13:00 às 17:00	***Corridos***	*48 dias*
Prazo da Obra	*150 dias*	***Restantes***	*102 dias*

Condições Climáticas:	Manhã: Boa. / Tarde:

Equipam.	
	Betoneira estacionária
	Serra Manual
	Policorte

Pessoal	Descrição	Quant.	Descrição	Quant.
	Engenheiro	1	Motorista / Operador	-
	Mestre de Obras/ Encarregado	1	Topografo	-
	Calceteiro	-	Eletricista	
	Pedreiro	2	Pintor	-
	Armador	-	Carpinteiro	-
	Servente	4	Gesseiro	-

Serviços Executados

Execução de aterro
Execução de piso em concreto
Execução de alvenaria de pedra

Anotação da Fiscalização

Vistos

Fiscalização:

Manoel Messias Soares Neto
Engenheiro Civil RN - nº 271797661 - 2

Contratada:

Alex Sandro Rodrigues dos Santos
Engenheiro Civil
CREA-SE nº 271563679-2

LIVRO DIÁRIO DE OBRAS

quinta-feira, 22 de agosto de 2024

CONSTRUÇÃO DA ORLA DE PIRAMBU - TRECHO 03 - CONTRATO Nº 76/2024

J&A PROJECT ENGENHARIA LTDA

MUNICÍPIO DE PIRAMBU/SE

DADOS DO DIA E DA OBRA

Horário de Trabalho:	07:00 às 12:00 / 13:00 às 17:00	***Corridos***	*49 dias*
Prazo da Obra	*150 dias*	***Restantes***	*101 dias*

Condições Climáticas:		Manhã: Boa. / Tarde:
Equipam.	Betoneira estacionária	
	Serra Manual	
	Policorte	

Pessoal

Descrição	Quant.	Descrição	Quant.
Engenheiro	1	Motorista / Operador	-
Mestre de Obras/ Encarregado	1	Topografo	-
Calceteiro	-	Eletricista	
Pedreiro	2	Pintor	-
Armador	-	Carpinteiro	-
Servente	4	Gesseiro	-

Serviços Executados

Execução de aterro
Execução de piso em concreto
Execução de alvenaria de pedra

Anotação da Fiscalização

Vistos

Fiscalização:

Manoel Messias Soares Neto
Engenheiro Civil RN - nº 271797661 - 2

Contratada:

Alex Sandro Rodrigues dos Santos
Engenheiro Civil
CREA-SE nº 271563679-2

LIVRO DIÁRIO DE OBRAS

sexta-feira, 23 de agosto de 2024

CONSTRUÇÃO DA ORLA DE PIRAMBU - TRECHO 03 - CONTRATO Nº 76/2024

J&A PROJECT ENGENHARIA LTDA

MUNICÍPIO DE PIRAMBU/SE

DADOS DO DIA E DA OBRA

Horário de Trabalho:	07:00 às 12:00 / 13:00 às 17:00	***Corridos***	*50 dias*
Prazo da Obra	*150 dias*	***Restantes***	*100 dias*

Condições Climáticas:		Manhã: Boa. / Tarde:
Equipam.	Betoneira estacionária	
	Serra Manual	
	Policorte	

	Descrição	Quant.	Descrição	Quant.
Pessoal	Engenheiro	1	Motorista / Operador	-
	Mestre de Obras/ Encarregado	1	Topografo	-
	Calceteiro	-	Eletricista	
	Pedreiro	2	Pintor	-
	Armador	-	Carpinteiro	-
	Servente	4	Gesseiro	-

Serviços Executados

Execução de aterro
Execução de piso em concreto
Execução de alvenaria de pedra

Anotação da Fiscalização

Vistos

Fiscalização:

Manoel Messias Soares Neto
Engenheiro Civil RN - nº 271797661 - 2

Contratada:

Alex Sandro Rodrigues dos Santos
Engenheiro Civil
CREA-SE nº 271563679-2

LIVRO DIÁRIO DE OBRAS

sábado, 24 de agosto de 2024

CONSTRUÇÃO DA ORLA DE PIRAMBU - TRECHO 03 - CONTRATO Nº 76/2024

J&A PROJECT ENGENHARIA LTDA

MUNICÍPIO DE PIRAMBU/SE

DADOS DO DIA E DA OBRA

Horário de Trabalho:	07:00 às 12:00 / 13:00 às 17:00	***Corridos***	*51 dias*
Prazo da Obra	*150 dias*	***Restantes***	*99 dias*

Condições Climáticas:	Manhã: Boa. / Tarde:

Equipam.

Pessoal

Descrição	Quant.	Descrição	Quant.
Engenheiro		Motorista / Operador	
Mestre de Obras/ Encarregado		Topografo	-
Calceteiro		Eletricista	-
Pedreiro		Pintor	-
Armador		Carpinteiro	-
Servente		Gesseiro	-

Serviços Executados

sem atividades

Anotação da Fiscalização

Vistos

Fiscalização:

Manoel Messias Soares Neto
Engenheiro Civil RN - nº 271797661 - 2

Manoel Messias Soares Neto
Engenheiro Civil RN - nº 271797661 - 2

Contratada:

Alex Sandro Rodrigues dos Santos
Engenheiro Civil
CREA-SE nº 271563679-2

LIVRO DIÁRIO DE OBRAS

domingo, 25 de agosto de 2024

CONSTRUÇÃO DA ORLA DE PIRAMBU - TRECHO 03 - CONTRATO Nº 76/2024

J&A PROJECT ENGENHARIA LTDA

MUNICÍPIO DE PIRAMBU/SE

DADOS DO DIA E DA OBRA

Horário de Trabalho:	07:00 às 12:00 / 13:00 às 17:00	***Corridos***	*52 dias*
Prazo da Obra	*150 dias*	***Restantes***	*98 dias*

Condições Climáticas:	Manhã: Boa. / Tarde:

Equipam.

Pessoal

Descrição	Quant.	Descrição	Quant.
Engenheiro	-	Motorista / Operador	-
Mestre de Obras/ Encarregado	-	Topografo	-
Calceteiro	-	Eletricista	-
Pedreiro	-	Pintor	-
Armador	-	Carpinteiro	-
Servente	-	Gesseiro	-

Serviços Executados

sem atividades

Anotação da Fiscalização

Vistos

Fiscalização:

Manoel Messias Soares Neto
Engenheiro Civil/RN - nº 271797661 - 2

Contratada:

Alex Sandro Rodrigues dos Santos
Engenheiro Civil
CREA-SE nº 271503579-2

LIVRO DIÁRIO DE OBRAS

segunda-feira, 26 de agosto de 2024

CONSTRUÇÃO DA ORLA DE PIRAMBU - TRECHO 03 - CONTRATO Nº 76/2024

J&A PROJECT ENGENHARIA LTDA

MUNICÍPIO DE PIRAMBU/SE

DADOS DO DIA E DA OBRA

Horário de Trabalho:	07:00 às 12:00 / 13:00 às 17:00	***Corridos***	*53 dias*
Prazo da Obra	*150 dias*	***Restantes***	*97 dias*

Condições Climáticas:	Manhã: Boa. / Tarde:	
Equipam.	Betoneira estacionária	
	Serra Manual	
	Policorte	

	Descrição	Quant.	Descrição	Quant.
Pessoal	Engenheiro	1	Motorista / Operador	-
	Mestre de Obras/ Encarregado	1	Topografo	-
	Calceteiro	-	Eletricista	
	Pedreiro	2	Pintor	-
	Armador	-	Carpinteiro	-
	Servente	4	Gesseiro	-

Serviços Executados

Execução de aterro
Execução de piso em concreto
Execução de alvenaria de pedra

Anotação da Fiscalização

Vistos

Fiscalização:

Manoel Messias Soares Neto
Engenheiro Civil RN - nº 2717976661 - 2

Contratada:

Alex Sandro Rodrigues dos Santos
Engenheiro Civil
CREA-SE nº 271583679-2

LIVRO DIÁRIO DE OBRAS

terça-feira, 27 de agosto de 2024

CONSTRUÇÃO DA ORLA DE PIRAMBU - TRECHO 03 - CONTRATO Nº 76/2024

J&A PROJECT ENGENHARIA LTDA

MUNICÍPIO DE PIRAMBU/SE

DADOS DO DIA E DA OBRA

Horário de Trabalho:	07:00 às 12:00 / 13:00 às 17:00	***Corridos***	*54 dias*
Prazo da Obra	*150 dias*	***Restantes***	*96 dias*

Condições Climáticas:	Manhã: Boa. / Tarde:	
Equipam.	Betoneira estacionária	
	Serra Manual	
	Policorte	

	Descrição	Quant.	Descrição	Quant.
Pessoal	Engenheiro	1	Motorista / Operador	-
	Mestre de Obras/ Encarregado	1	Topografo	-
	Calceteiro	-	Eletricista	
	Pedreiro	2	Pintor	-
	Armador	-	Carpinteiro	-
	Servente	4	Gesseiro	-

Serviços Executados

Execução de aterro
Execução de piso em concreto
Execução de alvenaria de pedra
Execução de alambrado

Anotação da Fiscalização

Vistos

Fiscalização:

Manoel Messias Soares Neto
Engenheiro Civil RN - nº 271797661 - 2

Contratada:

Alex Sandro Rodrigues dos Santos
Engenheiro Civil
CREA-SE nº 271563679-2

LIVRO DIÁRIO DE OBRAS

quarta-feira, 28 de agosto de 2024

CONSTRUÇÃO DA ORLA DE PIRAMBU - TRECHO 03 - CONTRATO Nº 76/2024

J&A PROJECT ENGENHARIA LTDA

MUNICÍPIO DE PIRAMBU/SE

DADOS DO DIA E DA OBRA

Horário de Trabalho:	07:00 às 12:00 / 13:00 às 17:00	***Corridos***	*55 dias*
Prazo da Obra	*150 dias*	***Restantes***	*95 dias*

Condições Climáticas:	Manhã: Boa. / Tarde:

Equipam.		
	Betoneira estacionária	
	Serra Manual	
	Policorte	

Pessoal	Descrição	Quant.	Descrição	Quant.
	Engenheiro	1	Motorista / Operador	-
	Mestre de Obras/ Encarregado	1	Topografo	-
	Calceteiro	-	Eletricista	
	Pedreiro	2	Pintor	-
	Armador	-	Carpinteiro	-
	Servente	4	Gesseiro	-

Serviços Executados

Execução de aterro
Execução de piso em concreto
Execução de alvenaria de pedra
Execução de alambrado
Execução pista de skate

Anotação da Fiscalização

Vistos

Fiscalização:

Manoel Messias Soares Neto
Engenheiro Civil PN - nº 271797661 - 2

Contratada:

Alex Sandro Rodrigues dos Santos
Engenheiro Civil
CREA-SE nº 271563679-2

LIVRO DIÁRIO DE OBRAS

quinta-feira, 29 de agosto de 2024

CONSTRUÇÃO DA ORLA DE PIRAMBU - TRECHO 03 - CONTRATO Nº 76/2024

J&A PROJECT ENGENHARIA LTDA

MUNICÍPIO DE PIRAMBU/SE

DADOS DO DIA E DA OBRA

Horário de Trabalho:	07:00 às 12:00 / 13:00 às 17:00	***Corridos***	*56 dias*
Prazo da Obra	*150 dias*	***Restantes***	*94 dias*

Condições Climáticas:		Manhã: Boa. / Tarde:
Equipam.	Betoneira estacionária	
	Serra Manual	
	Policorte	

	Descrição	Quant.	Descrição	Quant.
Pessoal	Engenheiro	1	Motorista / Operador	-
	Mestre de Obras/ Encarregado	1	Topografo	-
	Calceteiro	-	Eletricista	
	Pedreiro	2	Pintor	-
	Armador	-	Carpinteiro	-
	Servente	4	Gesseiro	-

Serviços Executados

Execução de aterro
Execução de piso em concreto
Execução de alvenaria de pedra
Execução de alambrado
Execução pista de skate

Anotação da Fiscalização

Vistos

Fiscalização:

Manoel Messias Soares Neto
Engenheiro Civil RN - nº 271797661 - 2

Contratada:

Alex Sandro Rodrigues dos Santos
Engenheiro Civil
CREA-SE nº 271563679-2

LIVRO DIÁRIO DE OBRAS

sexta-feira, 30 de agosto de 2024

CONSTRUÇÃO DA ORLA DE PIRAMBU - TRECHO 03 - CONTRATO Nº 76/2024

J&A PROJECT ENGENHARIA LTDA

MUNICÍPIO DE PIRAMBU/SE

DADOS DO DIA E DA OBRA

Horário de Trabalho:	07:00 às 12:00 / 13:00 às 17:00	***Corridos***	*57 dias*
Prazo da Obra	*150 dias*	***Restantes***	*93 dias*

Condições Climáticas:	Manhã: Boa. / Tarde:

Equipam.				
	Betoneira estacionária			
	Serra Manual			
	Policorte			

Pessoal	Descrição	Quant.	Descrição	Quant.
	Engenheiro	1	Motorista / Operador	-
	Mestre de Obras/ Encarregado	1	Topografo	-
	Calceteiro	-	Eletricista	
	Pedreiro	2	Pintor	-
	Armador	-	Carpinteiro	-
	Servente	4	Gesseiro	-

Serviços Executados

Execução de aterro
Execução de piso em concreto
Execução de alvenaria de pedra
Execução de alambrado
Execução pista de skate

Anotação da Fiscalização

Vistos

Fiscalização:

Manoel Messias Soares Neto
Engenheiro Civil RN - nº 271797661 - 2

Contratada:

Alex Sandro Rodrigues dos Santos
Engenheiro Civil
CREA-SE nº 271563679-2

LIVRO DIÁRIO DE OBRAS

sábado, 31 de agosto de 2024

CONSTRUÇÃO DA ORLA DE PIRAMBU - TRECHO 03 - CONTRATO Nº 76/2024

J&A PROJECT ENGENHARIA LTDA

MUNICÍPIO DE PIRAMBU/SE

DADOS DO DIA E DA OBRA

Horário de Trabalho:	07:00 às 12:00 / 13:00 às 17:00	***Corridos***	*58 dias*
Prazo da Obra	*150 dias*	***Restantes***	*92 dias*

Condições Climáticas:	Manhã: Boa. / Tarde:

Equipam.

Pessoal

Descrição	Quant.	Descrição	Quant.
Engenheiro		Motorista / Operador	
Mestre de Obras/ Encarregado		Topografo	-
Calceteiro		Eletricista	
Pedreiro		Pintor	-
Armador		Carpinteiro	-
Servente		Gesseiro	-

Serviços Executados

sem atividades

Anotação da Fiscalização

Vistos

Fiscalização:

Manoel Messias Soares Neto
Engenheiro Civil CREA n° 271797661 - 2

Contratada:

Alex Sandro Rodrigues dos Santos
Engenheiro Civil
CREA-SE nº 271563679-2

CERTIDÃO DE REGISTRO E QUITAÇÃO
PESSOA FÍSICA
Lei Federal Nº 5194 de 24 de Dezembro de 1966

CREA-SE

Nº 476414/2024
Emissão: 12/08/2024
Validade: 31/03/2025
Chave: BADCA

Conselho Regional de Engenharia e Agronomia de Sergipe

CERTIFICAMOS que o profissional mencionado encontra-se registrado neste Conselho, nos termos da Lei 5.194/66, de 24/12/1966, conforme os dados acima. CERTIFICAMOS, ainda, face o estabelecimento nos artigos 67 e 68 da referida Lei, que o interessado não se encontra em débito com suas anuidades perante o CREA-SE.

Interessado(a)

Profissional: ALEX SANDRO RODRIGUES DOS SANTOS
Registro: 2715636792
CPF: 995.***.***-68
Endereço: **********

Tipo de Registro: Registro Definitivo de Profissional (DIPLOMADO NO PAÍS)
Data de registro: 29/07/2016

Título(s)

GRADUAÇÃO

ENGENHEIRO CIVIL
Atribuição: ARTIGO 7º COMBINADO COM O ART. 25 DA RESOLUÇÃO 218/73 DO CONFEA.
Instituição de Ensino: UNIVERSIDADE TIRADENTES
Data de Formação: 21/07/2016

Descrição

CERTIDÃO DE REGISTRO E QUITAÇÃO PESSOA FÍSICA

Informações / Notas

- A falsificação deste documento constitui-se em crime previsto no Código Penal Brasileiro, sujeitando o(a) autor(a) à respectiva ação penal.
- Válido em todo território nacional.

Última Anuidade Paga

Ano: 2024 (1/1)

Autos de Infração

Nada consta

Responsabilidades Técnicas

Empresa: J A PROJECT & ENGENHARIA LTDA
Registro: 0000003307
CNPJ: 05.325.864/0001-05
Data Início: 10/04/2017
Data Fim: Indefinido
Data Fim de Contrato: Indefinido
Tipo de Responsabilidade: RESPONSAVEL TÉCNICO

CERTIDÃO DE REGISTRO E QUITAÇÃO
PESSOA JURIDICA
Lei Federal Nº 5194 de 24 de Dezembro de 1966

CREA-SE

Nº 476415/2024
Emissão: 12/08/2024
Validade: 31/03/2025
Chave: 18A1x

Conselho Regional de Engenharia e Agronomia de Sergipe

CERTIFICAMOS que a Empresa mencionada e seus responsáveis técnicos listados encontram-se registrados neste Conselho, nos Termos da Lei 5.194/66, conforme os dados impressos nesta certidão. CERTIFICAMOS, ainda, que a Empresa e seus responsáveis técnicos listados não se encontram em débito com o Conselho de Engenharia e Agronomia de Sergipe - CREA-SE, estando a Empresa habilitada a exercer suas atividades, circunscrita à(s) atribuição(ções) de seu(s) responsável(veis) técnico(s).

Interessado(a)

Empresa: J A PROJECT & ENGENHARIA LTDA

CNPJ: 05.325.864/0001-05

Registro: 0000003307

Categoria: Matriz

Capital Social: R$ 200.000,00

Data do Capital: 10/04/2019

Faixa: 2

Objetivo Social Pleno: CONSTRUÇÕES E EDIFICAÇÕES COMERCIAIS E RESIDENCIAIS DE QUALQUER TIPO, OBRAS DE URBANIZAÇÃO - RUAS, PRAÇAS E CALÇADAS; CONSTRUÇÃO DE INSTALAÇÕES ESPORTIVAS E RECREATIVAS, TAIS COMO PISTAS DE COMPETIÇÃO, QUADRAS ESPORTIVAS, PISCINAS OLÍMPICAS E OUTRAS CONSTRUÇÕES SIMILARES; TRATAMENTO E DISPOSIÇÃO DE RESÍDUOS NÃO PERIGOSOS, GESTÃO DE ATERROS SANITÁRIOS; COLETA DE RESÍDUOS PERIGOSOS; TRATAMENTO E DISPOSIÇÃO DO RESÍDUOS PERIGOSOS; COLETA DE RESÍDUOS NÃO PERIGOSAS; SERVIÇOS DE ENGENHARIA, ELABORAÇÃO DE PLANOS DE SANEAMENTO AMBIENTAL E ELABORAÇÃO DE PLANO DIRETOR; ELABORAÇÃO DE PROJETOS DE ENGENHARIA, ARQUITETURA E URBANISMO; ELABORAÇÃO DE PROJETOS DE INFRAESTRUTURA; ELABORAÇÃO DE PROJETOS DE PAVIMENTAÇÃO DE RUAS, ESTRADAS E RODAGENS; SERVIÇOS DE DESENHO TÉCNICO RELACIONADOS À ARQUITETURA E ENGENHARIA; ATIVIDADES DE CONSULTORIA E DE PRESTAÇÃO DE SERVIÇOS TÉCNICOS DE ARQUITETURA; OS SERVIÇOS DE REDE DE TRANSPORTE DE TELECOMUNICAÇÕES - SRTI; ATIVIDADES DE TELECOMUNICAÇÕES MOVEIS, PARA PROMOVA A TRANSMISSÃO DE VOZ, DADOS E IMAGEM; ATIVIDADES RELACIONADAS A ESGOTO, EXCETO A GESTÃO DE REDES; CONSTRUÇÃO DE ESTAÇÕES E REDES DE DISTRIBUIÇÃO DE ENERGIA ELÉTRICA; OBRAS DE TERRAPLENAGEM; INSTALAÇÃO E MANUTENÇÃO ELÉTRICA; SERVIÇOS DE DESIGN GRÁFICO E DE DIAGRAMAÇÃO; COLETA E TRANSPORTE DE ESGOTO DOMÉSTICO OU INDUSTRIAL E DE ÁGUAS PLUVIAIS POR MEIO DE REDES DE COLETORES, TANQUES E OUTROS MEIOS DE TRANSPORTE; TRATAMENTO E DISPOSIÇÃO DE RESÍDUOS NÃO PERIGOSOS; SERVIÇOS DE CARTOGRAFIA, TOPOGRAFIA E GEODESIA; ATIVIDADES DE ESTUDOS GEOLÓGICOS; ATIVIDADES PAISAGÍSTICAS; MONTAGEM OU INSTALAÇÃO DE SISTEMAS DE ILUMINAÇÃO E SINALIZAÇÃO EM VIAS PÚBLICAS. RODOVIAS, FERROVIAS E PORTOS; USINAS DE COMPOSTAGEM; CONSTRUÇÃO DE REDES DE ABASTECIMENTO DE ÁGUA, COLETA DE ESGOTO E CONSTRUÇÕES CORRELATAS, EXCETO OBRAS DE IRRIGAÇÃO; MONTAGEM DE ESTRUTURAS METÁLICAS; OBRAS DE MONTAGEM INDUSTRIAL; SERVIÇOS DE PREPARAÇÃO DO TERRENO, DRENAGEM DO SOLO DESTINADO À CONSTRUÇÃO, DEMARCAÇÃO DOS LOCAIS PARA CONSTRUÇÃO; SERVIÇOS DE PINTURA DE EDIFÍCIOS EM GERAL; SERVIÇO DE TRANSPORTE DE PASSAGEIROS - LOCAÇÃO DE AUTOMÓVEIS COM MOTORISTA; TRANSPORTE RODOVIÁRIO COLETIVO DE PASSAGEIROS, SOB REGIME DE FRETAMENTO, MUNICIPAL; LOCAÇÃO DE AUTOMÓVEIS SEM CONDUTOR; SERVIÇOS DE LIMPEZA GERAL (NÃO ESPECIALIZADA) DE PRÉDIOS DE QUALQUER TIPO: RESIDÊNCIAS, ESCRITÓRIOS, FÁBRICAS, ARMAZÉNS, HOSPITAIS, PRÉDIOS PÚBLICOS E OUTROS PRÉDIOS QUE DESENVOLVEM ATIVIDADES COMERCIAIS E DE SERVIÇOS; IMUNIZAÇÃO E CONTROLE DE PRAGAS URBANAS; ATIVIDADES DE LIMPEZA ESPECIALIZADA CORNO A LIMPEZA DE CHAMINÉS, DE FORNOS, INCINERADORES, CALDEIRAS, DUTOS DE VENTILAÇÃO E DE REFRIGERAÇÃO DE AR, LIMPEZA DE MÁQUINAS INDUSTRIAIS, LIMPEZA DE RUAS; CONSTRUÇÃO E RECUPERAÇÃO DE AUTO - ESTRADAS, RODOVIAS E OUTRAS VIAS NÃO-URBANAS PARA PASSAGEM DE VEÍCULOS; OBRAS PORTUÁRIAS, MARÍTIMAS E FLUVIAIS.

Objetivo Social Restrito as Atividades Profissionais Fiscalizadas pelo Sistema Confea/CREA:AS ATIVIDADES DA EMPRESA, NA ÁREA DA ENGENHARIA CIVIL SÃO: CONSTRUÇÕES E EDIFICAÇÕES COMERCIAIS E RESIDENCIAIS DE QUALQUER TIPO, OBRAS DE URBANIZAÇÃO - RUAS, PRAÇAS E CALÇADAS; CONSTRUÇÃO DE INSTALAÇÕES ESPORTIVAS E RECREATIVAS, TAIS COMO PISTAS DE COMPETIÇÃO, QUADRAS ESPORTIVAS, PISCINAS OLÍMPICAS E OUTRAS CONSTRUÇÕES SIMILARES; TRATAMENTO E DISPOSIÇÃO DE RESÍDUOS NÃO PERIGOSOS, GESTÃO DE ATERROS SANITÁRIOS; COLETA DE RESÍDUOS NÃO PERIGOSOS; SERVIÇOS DE ENGENHARIA CIVIL, ELABORAÇÃO DE PLANOS DE SANEAMENTO AMBIENTAL E ELABORAÇÃO DE PLANO DIRETOR; ELABORAÇÃO DE PROJETOS DE ENGENHARIA CIVIL E URBANISMO; ELABORAÇÃO DE PROJETOS DE INFRAESTRUTURA; ELABORAÇÃO DE PROJETOS DE PAVIMENTAÇÃO DE RUAS, ESTRADAS E RODAGENS; SERVIÇOS DE DESENHO TÉCNICO RELACIONADOS À ENGENHARIA CIVIL; ATIVIDADES RELACIONADAS A ESGOTO, EXCETO A GESTÃO DE REDES; OBRAS DE TERRAPLENAGEM; INSTALAÇÃO E MANUTENÇÃO ELÉTRICA EM EDIFICAÇÕES EM BAIXA TENSÃO; COLETA E TRANSPORTE DE ESGOTO DOMÉSTICO OU INDUSTRIAL E DE ÁGUAS PLUVIAIS POR MEIO DE REDES DE COLETORES, TANQUES E OUTROS MEIOS DE TRANSPORTE; TRATAMENTO E DISPOSIÇÃO DE RESÍDUOS NÃO PERIGOSOS; SERVIÇOS DE TOPOGRAFIA E GEODESIA; USINAS DE COMPOSTAGEM; CONSTRUÇÃO DE REDES DE ABASTECIMENTO DE ÁGUA, COLETA DE ESGOTO E CONSTRUÇÕES CORRELATAS, EXCETO OBRAS DE IRRIGAÇÃO; MONTAGEM DE ESTRUTURAS METÁLICAS; OBRAS DE MONTAGEM INDUSTRIAL; SERVIÇOS DE PREPARAÇÃO DO TERRENO, DRENAGEM DO SOLO DESTINADO À CONSTRUÇÃO, DEMARCAÇÃO DOS LOCAIS PARA CONSTRUÇÃO; SERVIÇOS DE PINTURA DE EDIFÍCIOS EM GERAL; LIMPEZA DE RUAS; CONSTRUÇÃO E RECUPERAÇÃO DE AUTO - ESTRADAS, RODOVIAS E OUTRAS VIAS NÃO-URBANAS PARA PASSAGEM DE VEÍCULOS; OBRAS PORTUÁRIAS, MARÍTIMAS E FLUVIAIS.

Endereço Matriz: RUA A, 75, LOT. ARTHUR BISPO DO ROSÁRIO, CENTRO, JAPARATUBA, SE, 49960000

Tipo de Registro: REGISTRO DEFINITIVO DE EMPRESA

Data Inicial: 26/05/2003

Data Final: Indefinido

Registro Regional: 0000002659EMSE

Descrição

CERTIDÃO DE REGISTRO E QUITAÇÃO PESSOA JURIDICA

Informações / Notas

- A capacidade técnico-profissional da empresa é comprovada pelo conjunto dos acervos técnicos dos profissionais co

CERTIDÃO DE REGISTRO E QUITAÇÃO
PESSOA JURIDICA
Lei Federal Nº 5194 de 24 de Dezembro de 1966

CREA-SE

Nº 476415/2024
Emissão: 12/08/2024
Validade: 31/03/2025
Chave: 18A1x

Conselho Regional de Engenharia e Agronomia de Sergipe

quadro técnico.

- A empresa poderá executar atividades do seu objetivo social, exclusivamente, no âmbito das atribuições do(s) seu(s) responsável(is) técnico(s) apresentados nesta certidão.

Última Anuidade Paga

Ano: 2024 (1/1)

Autos de Infração

Nada consta

Responsáveis Técnicos

Profissional: ALEX SANDRO RODRIGUES DOS SANTOS
Registro: 2715636792
CPF: 995.***.***-68
Data Início: 10/04/2017
Data Fim: Indefinido
Data Fim de Contrato: Indefinido
Títulos do Profissional:
ENGENHEIRO CIVIL
Atribuição: ARTIGO 7º COMBINADO COM O ART. 25 DA RESOLUÇÃO 218/73 DO CONFEA.
Tipo de Responsabilidade: RESPONSAVEL TÉCNICO

Anotação de Responsabilidade Técnica - ART
Lei nº 6.496, de 7 de dezembro de 1977

CREA-SE

ART OBRA / SERVIÇO
Nº SE20240390999

Conselho Regional de Engenharia e Agronomia de Sergipe

INICIAL

1. Responsável Técnico

ALEX SANDRO RODRIGUES DOS SANTOS
Título profissional: **ENGENHEIRO CIVIL**
RNP: **2715636792**
Registro: **2715636792SE**

Empresa contratada: **J A PROJECT & ENGENHARIA LTDA**
Registro : **0000003307-SE**

2. Dados do Contrato

Contratante: **MUNICÍPIO DE PIRAMBU ESTADO DE SERGIPE**
CPF/CNPJ: **13.095.039/0001-81**
PRAçA Praça dos Esportes
Nº: **75**
Complemento:
Bairro: **CENTRO**
Cidade: **PIRAMBU**
UF: **SE**
CEP: **49190000**

Contrato: **76/2024**
Celebrado em: **07/05/2024**
Valor: **R$ 1.389.046,13**
Tipo de contratante: **Pessoa Juridica de Direito Público**
Ação Institucional: **Calamidade Pública**

3. Dados da Obra/Serviço

PRAçA Praça dos Esportes
Nº: **75**
Complemento:
Bairro: **CENTRO**
Cidade: **PIRAMBU**
UF: **SE**
CEP: **49190000**
Data de Início: **04/07/2024**
Previsão de término: **31/12/2024**
Coordenadas Geográficas: **-10.701820, -36.861510**
Finalidade: **Infraestrutura**
Código: **Não Especificado**
Proprietário: **MUNICÍPIO DE PIRAMBU ESTADO DE SERGIPE**
CPF/CNPJ: **13.095.039/0001-81**

4. Atividade Técnica

16 - Execução	Quantidade	Unidade
49 - Execução de obra > ESTRUTURAS > FUNDAÇÕES > DE FUNDAÇÕES SUPERFICIAIS > #TOS_2.9.1.1 - EM ALVENARIA DE PEDRA	240,00	m3
49 - Execução de obra > TRANSPORTES > INFRAESTRUTURA RODOVIÁRIA > #TOS_4.1.1 - DE PAVIMENTAÇÃO EM CONCRETO PARA RODOVIAS	3.300,00	m2
49 - Execução de obra > TRANSPORTES > INFRAESTRUTURA URBANA > DE PAVIMENTAÇÃO > #TOS_4.2.1.1 - EM CONCRETO PARA VIAS URBANAS	3.300,00	m2
49 - Execução de obra > CONSTRUÇÃO CIVIL > EDIFICAÇÕES > DE CERCAMENTO > #TOS_1.1.7.1 - POR ALAMBRADO OU GRADES	244,00	m2
49 - Execução de obra > GEOTECNIA E GEOLOGIA DA ENGENHARIA > OBRAS DE TERRA > DE OBRAS DE TERRA > #TOS_3.3.1.3 - ATERRO	1.460,00	m3

Após a conclusão das atividades técnicas o profissional deve proceder a baixa desta ART

5. Observações

CONSTRUÇÃO DA ORLA DE PIRAMBU - TRECHO 03, CONTRATO Nº 76/2024, PREFEITURA MUNICIPAL DE JAPARATUBA/SE.

6. Declarações

- Declaro que estou cumprindo as regras de acessibilidade previstas nas normas técnicas da ABNT, na legislação específica e no decreto n. 5296/2004.

- Cláusula Compromissória: Qualquer conflito ou litígio originado do presente contrato, bem como sua interpretação ou execução, será resolvido por arbitragem, de acordo com a Lei no. 9.307, de 23 de setembro de 1996, por meio do Centro de Mediação e Arbitragem - CMA vinculado ao Crea-SE, nos termos do respectivo regulamento de arbitragem que, expressamente, as partes declaram concordar

7. Entidade de Classe

ABENC/SE - ASSOCIAÇÃO BRASILEIRA DE ENGENHEIROS CIVIS DE SERGIPE

8. Assinaturas

Declaro serem verdadeiras as informações acima

ALEX SANDRO RODRIGUES DOS SANTOS - CPF: 995.239.735-68

_____, _____ de _____ de _____
Local data

MUNICÍPIO DE PIRAMBU ESTADO DE SERGIPE - CNPJ: 13.095.039/0001-81

9. Informações

* A ART é válida somente quando quitada, mediante apresentação do comprovante do pagamento ou conferência no site do Crea.

A autenticidade desta ART pode ser verificada em: http://crea-se.sitac.com.br/publico/, com a chave: YdDCZ
Impresso em: 19/07/2024 às 10:35:01 por: , ip: 45.161.179.118

Anotação de Responsabilidade Técnica - ART
Lei nº 6.496, de 7 de dezembro de 1977

CREA-SE

Conselho Regional de Engenharia e Agronomia de Sergipe

ART OBRA / SERVIÇO
Nº SE20240390999

INICIAL

10. Valor

Valor da ART: **R$ 262,55** Registrada em: **18/07/2024** Valor pago: **R$ 262,55** Nosso Número: **8203225409**

Anotação de Responsabilidade Técnica - ART
Lei nº 6.496, de 7 de dezembro de 1977

CREA-SE

ART OBRA / SERVIÇO
Nº SE20240390555

Conselho Regional de Engenharia e Agronomia de Sergipe

INICIAL

1. Responsável Técnico

MANOEL MESSIAS SOARES NETO
Título profissional: **ENGENHEIRO CIVIL**
RNP: **2717976612**
Registro: **2717976612SE**

2. Dados do Contrato

Contratante: **Prefeitura Municipal de Pirambu**
CPF/CNPJ: **13.095.039/0001-81**
RUA RUA GIVALDO MOURA DA SILVA
Nº: **16**
Complemento:
Bairro: **CENTRO**
Cidade: **PIRAMBU**
UF: **SE**
CEP: **49190000**

Contrato: **Não especificado**
Celebrado em:
Valor: **R$ 0,00**
Tipo de contratante: **Pessoa Juridica de Direito Público**
Ação Institucional: **Outros**

3. Dados da Obra/Serviço

AVENIDA PIRAMBU
Nº: **s/n**
Complemento:
Bairro: **CENTRO**
Cidade: **PIRAMBU**
UF: **SE**
CEP: **49190000**
Data de Início: **17/04/2024**
Previsão de término: **31/12/2024**
Coordenadas Geográficas: **-10.738536, -36.856371**
Finalidade: **SEM DEFINIÇÃO**
Código: **49190-000**
Proprietário: **Prefeitura Municipal de Pirambu**
CPF/CNPJ: **13.095.039/0001-81**

4. Atividade Técnica

18 - Fiscalização	Quantidade	Unidade
60 - Fiscalização de obra > CONSTRUÇÃO CIVIL > EDIFICAÇÕES > DE EDIFICAÇÃO > #TOS_1.1.1.4 - EM MATERIAIS MISTOS	2.000,00	m2
60 - Fiscalização de obra > TRANSPORTES > INFRAESTRUTURA URBANA > DE PAVIMENTAÇÃO > #TOS_4.2.1.1 - EM CONCRETO PARA VIAS URBANAS	2.000,00	m2
60 - Fiscalização de obra > OBRAS HIDRÁULICAS E RECURSOS HÍDRICOS > SISTEMAS DE DRENAGEM PARA OBRAS CIVIS > DE SISTEMAS DE DRENAGEM PARA OBRAS CIVIS > #TOS_5.3.1.7 - MEIO-FIO	1.000,00	m

14 - Elaboração	Quantidade	Unidade
35 - Elaboração de orçamento > CONSTRUÇÃO CIVIL > EDIFICAÇÕES > DE EDIFICAÇÃO > #TOS_1.1.1.4 - EM MATERIAIS MISTOS	1,00	un

Após a conclusão das atividades técnicas o profissional deve proceder a baixa desta ART

5. Observações

ART referente ao serviço de elaboração do orçamento e fiscalização na construção da nova etapa da orla na Sede do Munícipio de Pirambu-SE.

6. Declarações

- Declaro que estou cumprindo as regras de acessibilidade previstas nas normas técnicas da ABNT, na legislação específica e no decreto n. 5296/2004.

- Cláusula Compromissória: Qualquer conflito ou litígio originado do presente contrato, bem como sua interpretação ou execução, será resolvido por arbitragem, de acordo com a Lei no. 9.307, de 23 de setembro de 1996, por meio do Centro de Mediação e Arbitragem - CMA vinculado ao Crea-SE, nos termos do respectivo regulamento de arbitragem que, expressamente, as partes declaram concordar.

Documento assinado digitalmente
gov.br
MANOEL MESSIAS SOARES NETO
Data: 03/09/2024 09:53:45-0300
Verifique em https://validar.iti.gov.br

7. Entidade de Classe

NENHUMA - NAO OPTANTE

8. Assinaturas

Declaro serem verdadeiras as informações acima

MANOEL MESSIAS SOARES NETO - CPF: 049.126.295-70

_____, _____ de _____ de _____
Local data

Prefeitura Municipal de Pirambu - CNPJ: 13.095.039/0001-81

9. Informações

* A ART é válida somente quando quitada, mediante apresentação do comprovante do pagamento ou conferência no site do Crea.

10. Valor

Valor da ART: **R$ 99,64** Registrada em: **19/07/2024** Valor pago: **R$ 99,64** Nosso Número: **8203223990**

A autenticidade desta ART pode ser verificada em: http://crea-se.sitac.com.br/publico/, com a chave: 56cWz
Impresso em: 03/09/2024 às 09:52:30 por: , ip: 177.37.182.61

Voltar Imprimir

CAIXA
CAIXA ECONÔMICA FEDERAL

Certificado de Regularidade do FGTS - CRF

Inscrição: 05.325.864/0001-05
Razão Social: J A PROJECT E ENGENHARIA LTDA
Endereço: R A 75 LOT ARTHUR B DO ROS / CENTRO / JAPARATUBA / SE / 49960-000

A Caixa Econômica Federal, no uso da atribuição que lhe confere o Art. 7, da Lei 8.036, de 11 de maio de 1990, certifica que, nesta data, a empresa acima identificada encontra-se em situação regular perante o Fundo de Garantia do Tempo de Servico - FGTS.

O presente Certificado não servirá de prova contra cobrança de quaisquer débitos referentes a contribuições e/ou encargos devidos, decorrentes das obrigações com o FGTS.

Validade:27/08/2024 a 25/09/2024

Certificação Número: 2024082704071225508483

Informação obtida em 03/09/2024 09:49:38

A utilização deste Certificado para os fins previstos em Lei esta condicionada a verificação de autenticidade no site da Caixa: **www.caixa.gov.br**

Voltar Imprimir

CAIXA
CAIXA ECONÔMICA FEDERAL

Certificado de Regularidade do FGTS - CRF

Inscrição: 05.325.864/0001-05
Razão Social: J A PROJECT E ENGENHARIA LTDA
Endereço: R A 75 LOT ARTHUR B DO ROS / CENTRO / JAPARATUBA / SE / 49960-000

A Caixa Econômica Federal, no uso da atribuição que lhe confere o Art. 7, da Lei 8.036, de 11 de maio de 1990, certifica que, nesta data, a empresa acima identificada encontra-se em situação regular perante o Fundo de Garantia do Tempo de Servico - FGTS.

O presente Certificado não servirá de prova contra cobrança de quaisquer débitos referentes a contribuições e/ou encargos devidos, decorrentes das obrigações com o FGTS.

Validade:08/08/2024 a 06/09/2024

Certificação Número: 2024080806461225508499

Informação obtida em 12/08/2024 17:58:21

A utilização deste Certificado para os fins previstos em Lei esta condicionada a verificação de autenticidade no site da Caixa: **www.caixa.gov.br**

MINISTÉRIO DA FAZENDA
Secretaria da Receita Federal do Brasil
Procuradoria-Geral da Fazenda Nacional

CERTIDÃO NEGATIVA DE DÉBITOS RELATIVOS AOS TRIBUTOS FEDERAIS E À DÍVIDA ATIVA DA UNIÃO

Nome: J A PROJECT & ENGENHARIA LTDA
CNPJ: 05.325.864/0001-05

Ressalvado o direito de a Fazenda Nacional cobrar e inscrever quaisquer dívidas de responsabilidade do sujeito passivo acima identificado que vierem a ser apuradas, é certificado que não constam pendências em seu nome, relativas a créditos tributários administrados pela Secretaria da Receita Federal do Brasil (RFB) e a inscrições em Dívida Ativa da União (DAU) junto à Procuradoria-Geral da Fazenda Nacional (PGFN).

Esta certidão é válida para o estabelecimento matriz e suas filiais e, no caso de ente federativo, para todos os órgãos e fundos públicos da administração direta a ele vinculados. Refere-se à situação do sujeito passivo no âmbito da RFB e da PGFN e abrange inclusive as contribuições sociais previstas nas alíneas 'a' a 'd' do parágrafo único do art. 11 da Lei nº 8.212, de 24 de julho de 1991.

A aceitação desta certidão está condicionada à verificação de sua autenticidade na Internet, nos endereços <http://rfb.gov.br> ou <http://www.pgfn.gov.br>.

Certidão emitida gratuitamente com base na Portaria Conjunta RFB/PGFN nº 1.751, de 2/10/2014.
Emitida às 16:23:06 do dia 18/03/2024 <hora e data de Brasília>.
Válida até 14/09/2024.
Código de controle da certidão: **9D53.AB7A.32F7.747F**
Qualquer rasura ou emenda invalidará este documento.

ESTADO DE SERGIPE
Prefeitura Municipal de Japaratuba

CERTIDÃO - NEGATIVA DE DÉBITOS

Certidão Nº	C.M.C
3722024	**0533**

Em cumprimento à solicitação do requerente, com as características acima e ressalvado o direito da Fazenda Pública Municipal pesquisar, inscrever e cobrar a qualquer tempo, as dívidas que venham a ser apuradas, CERTIFICAMOS para fins de direito, que mandando rever os registros tributários, não constatamos a existência de débitos em nome do contribuinte.

CONTRIBUINTE

Código	Nome ou Razão Social	CPF/CNPJ
3461	J A PROJECT & ENGENHARIA LTDA	05.325.864/0001-05

Endereço	Complemento
LOT RUA A LOT ARTHUR BISPO DO ROSARIO Nº 75	

Bairro	Cidade	UF
CENTRO	Japaratuba	SE

Data Emissão	Data Validade
11/07/2024	**09/09/2024**

IMPORTANTE

A aceitação desta certidão está condicionada à verificação de sua autenticidade na Internet, no endereço:
http://municipioonline.com.br/se/prefeitura/japaratuba

CÓDIGO DE AUTENTICIDADE: FDAC354A

quinta-feira, 11 de julho de 2024

SECRETARIA DE
ESTADO DA FAZENDA

SERGIPE
GOVERNO DO ESTADO

Declaração de Recolhimento do ICMS N. 451275 / 2024

Identificação do Solicitante: 05.325.864/0001-05

Declaramos que, de acordo com as informações constantes nos nossos arquivos, o portador do Cadastro de Pessoa Jurídica **05.325.864/0001-05** está em situação regular com os recolhimentos de ICMS, ressalvado à Fazenda Pública o direito de cobrar quaisquer dívidas que venham a ser apuradas. Informamos ainda que o portador do documento **05.325.864/0001-05** não está inscrito no Cadastro de Contribuintes do Estado de Sergipe.

Declaração emitida via Internet nos termos da portaria Nº.790 de 29/05/2001, válida por 30 (trinta) dias a partir da emissão.

A presente declaração de recolhimento, emitida em **12/08/2024 às 17:40:13**, **válida até 11/09/2024** deve ser conferida na Internet no endereço **www.sefaz.se.gov.br** pelo agente recebedor.

Aracaju, 12 de Agosto de 2024

Autenticação: 20240812ATWLPS

SECRETARIA DE
ESTADO DA FAZENDA

SERGIPE
GOVERNO DO ESTADO

Certidão Negativa de Débitos Estaduais N. 451271 / 2024

Identificação do Solicitante: 05.325.864/0001-05

Certificamos que, até a presente data, não existem débitos contra o portador do Cadastro de Pessoa Jurídica **05.325.864/0001-05** referente a impostos, taxas ou multas administrativas, ressalvado à Fazenda Pública o direito de cobrar quaisquer dívidas que venham a ser apuradas. Informamos ainda que o portador do documento **05.325.864/0001-05** não está inscrito no Cadastro de Contribuintes do Estado de Sergipe.

Certidão emitida via Internet nos termos da portaria Nº 283 de 15/02/2001, válida por 30 (trinta) dias a partir da data da emissão.

A presente certidão emitida em **12/08/2024 às 17:36:54, válida até 11/09/2024** deve ser conferida na Internet no endereço **www.sefaz.se.gov.br** pelo agente recebedor.

Aracaju, 12 de Agosto de 2024

Autenticação: 20240812BVAA2G

PODER JUDICIÁRIO
DO ESTADO DE SERGIPE

CERTIDÃO JUDICIAL

NATUREZA: CÍVEL RESULTADO: NEGATIVA

IDENTIFICAÇÃO

Nome: J A PROJECT & ENGENHARIA LTDA
Tipo de Pessoa: Jurídica **CNPJ:** 05.325.864/0001-05
Nome Fantasia: J A PROJECT & ENGENHARIA

CERTIFICO PARA OS DEVIDOS FINS DE DIREITO E SEGUNDO OS CRITÉRIOS ESTABELECIDOS PELA RESOLUÇÃO Nº 121/2010 DO CONSELHO NACIONAL DE JUSTIÇA E PELA RESOLUÇÃO Nº 31/2022 DO TRIBUNAL DE JUSTIÇA DO ESTADO DE SERGIPE, QUE FORAM ENCONTRADOS OS REGISTROS ABAIXO NOS SISTEMAS INFORMATIZADOS DE 1º E 2º GRAUS DO PODER JUDICIÁRIO DO ESTADO DE SERGIPE EM DESFAVOR DA PESSOA ACIMA IDENTIFICADA.

NADA CONSTA

OBSERVAÇÕES

1. **Certidão expedida gratuitamente e válida por 30 (trinta) dias.**
2. A identificação da pessoa é de responsabilidade do solicitante e deve ser conferida pelo interessado/destinatário desta certidão.
3. A certidão também será negativa quando houver registro de homônimo e a individualização dos processos não puder ser feita por carência de dados do Poder Judiciário.
4. A autenticidade desta certidão pode ser confirmada eletronicamente no aplicativo ou site do Tribunal de Justiça do Estado de Sergipe.
5. O conteúdo desta certidão pode ser contestado eletronicamente no aplicativo do Tribunal de Justiça do Estado de Sergipe, durante o período de sua validade.
6. Essa Certidão Judicial abrange todos os processos cíveis, inclusive os de Juizados Especiais Cíveis, Execução Fiscal e de Falência, Concordata, Recuperação Judicial e Extrajudicial de empresa, Execução Patrimonial, Família, Sucessão e Insolvência, podendo o(s) feito(s) eventualmente listado(s) serem identificados por meio da nomenclatura da(s) Classe(s).

PROTOCOLO E AUTENTICAÇÃO

Certidão **2024.0158605** expedida automaticamente em **27/08/2024** e válida até **26/09/2024**.

Código de Autenticidade nº **9685.6187.3582.1466**.

PODER JUDICIÁRIO
JUSTIÇA DO TRABALHO

CERTIDÃO NEGATIVA DE DÉBITOS TRABALHISTAS

Nome: J A PROJECT & ENGENHARIA LTDA (MATRIZ E FILIAIS)
CNPJ: 05.325.864/0001-05
Certidão n°: 55266873/2024
Expedição: 12/08/2024, às 17:48:25
Validade: 08/02/2025 - 180 (cento e oitenta) dias, contados da data de sua expedição.

Certifica-se que **J A PROJECT & ENGENHARIA LTDA (MATRIZ E FILIAIS)**, inscrito(a) no CNPJ sob o n° **05.325.864/0001-05**, **NÃO CONSTA** como inadimplente no Banco Nacional de Devedores Trabalhistas.
Certidão emitida com base nos arts. 642-A e 883-A da Consolidação das Leis do Trabalho, acrescentados pelas Leis ns.° 12.440/2011 e 13.467/2017, e no Ato 01/2022 da CGJT, de 21 de janeiro de 2022.
Os dados constantes desta Certidão são de responsabilidade dos Tribunais do Trabalho.
No caso de pessoa jurídica, a Certidão atesta a empresa em relação a todos os seus estabelecimentos, agências ou filiais.
A aceitação desta certidão condiciona-se à verificação de sua autenticidade no portal do Tribunal Superior do Trabalho na Internet (http://www.tst.jus.br).
Certidão emitida gratuitamente.

INFORMAÇÃO IMPORTANTE
Do Banco Nacional de Devedores Trabalhistas constam os dados necessários à identificação das pessoas naturais e jurídicas inadimplentes perante a Justiça do Trabalho quanto às obrigações estabelecidas em sentença condenatória transitada em julgado ou em acordos judiciais trabalhistas, inclusive no concernente aos recolhimentos previdenciários, a honorários, a custas, a emolumentos ou a recolhimentos determinados em lei; ou decorrentes de execução de acordos firmados perante o Ministério Público do Trabalho, Comissão de Conciliação Prévia ou demais títulos que, por disposição legal, contiver força executiva.

CADASTRO NACIONAL DE OBRAS - CNO

COMPROVANTE DE INSCRIÇÃO DE OBRA

Receita Federal

Informações da obra

Número de inscrição da obra
90.020.27538/76

Nome da obra
J A PROJECT & ENGENHARIA LTDA

Data do cadastramento
01/08/2024 15:54

Origem do cadastramento
e-CAC

Tipo Zona
Zona Urbana

ART
Nº SE20240390999

RRT

CIB

Cadastro Imobiliário
S/N

Data do início da obra
04/07/2024

CNAE
4213800 Obras de urbanização ruas, praças e calçadas

Situação da obra

Situação
Ativa

Data
04/07/2024

Endereço

País
BRASIL

Município
PIRAMBU

UF
SE

CEP
49.190-000

Bairro
CENTRO

Logradouro
AVENIDA MARIA A OLIVEIRA

Número
S/N

Responsável

Nome
J A PROJECT & ENGENHARIA LTDA

CPF/CNPJ
05.325.864/0001-05

Vínculo
Construtora

Data de início da responsabilidade
04/07/2024

Data de término da responsabilidade

Contratantes

CPF/CNPJ	Nome
13.095.039/0001-81	MUNICIPIO DE PIRAMBU

Áreas Principais

Categoria	Destinação	Tipo de Obra	Área
Obra Nova	Residencial multifamiliar	Alvenaria	100,00 m²

Áreas Complementares

Categoria	Destinação	Tipo de Obra	Tipo de Área	Área Coberta	Área Descoberta	Área Total
Obra Nova	Residencial multifamiliar	Alvenaria	Quadra Esportiva e Poliesportiva	20,00 m²	250,00 m²	270,00 m²
Obra Nova	Edifício de Garagens	Alvenaria	Quadra Esportiva e Poliesportiva	15,00 m²	50,00 m²	65,00 m²

Área Resultante

Área Resultante da Obra
435,00 m²

Data da consulta: 30/08/2024 14:36:53

Identificação do Contribuinte - CNPJ Matriz

CNPJ: **05.325.864/0001-05**
A opção pelo Simples Nacional e/ou SIMEI abrange todos os estabelecimentos da empresa

Nome Empresarial: **J A PROJECT & ENGENHARIA LTDA**

Situação Atual

Situação no Simples Nacional: **Optante pelo Simples Nacional desde 01/01/2015**
Situação no SIMEI: **NÃO enquadrado no SIMEI**

+ Mais informações

Voltar Gerar PDF

Receita Federal

Documento de Arrecadação de Receitas Federais

CNPJ	Razão Social
05.325.864/0001-05	J A PROJECT & ENGENHARIA LTDA

Período de Apuração	Data de Vencimento	Número do Documento	Pagar este documento até
Julho/2024	20/08/2024	07.16.24228.4546885-2	20/08/2024

Observações

Nº Recibo Declaração: 50000256768454

Valor Total do Documento: **289,88**

Composição do Documento de Arrecadação

Código	Denominação	Principal	Multa	Juros	Total
1082	CP SEGURADOS - EMPREGADOS/AVULSO C1 CP SEGURADOS - EMPREGADOS/AVULSO PA:07/2024 Vencimento:20/08/2024	147,83			147,83
1138	CP PATRONAL - EMPREGADOS/AVULSOS C1 CP PATRONAL - EMPREGADOS/AVULSOS PA:07/2024 Vencimento:20/08/2024 CNO:90.020.05463/78	121,74			121,74
1646	CP PATRONAL - GILRAT AJUSTADO C1 CP PATRONAL - GILRAT AJUSTADO PA:07/2024 Vencimento:20/08/2024 CNO:90.020.05463/78	20,31			20,31
	Totais	**289,88**			**289,88**

SENDA (Versão:5.2.0) Página: 1 / 1 15/08/2024 15:53:11

858500000035 5 747103852426 330716242282 454688526637

AUTENTICAÇÃO MECÂNICA

Documento de Arrecadação de Receitas Federais

858500000035 5 747103852426 330716242282 454688526637

CNPJ:	05.325.864/0001-05
Número:	07.16.24228.4546885-2
Pagar até:	20/08/2024
Valor:	289,38

Pague com o PIX

SISBB - SISTEMA DE INFORMACOES BANCO DO BRASIL
20/08/2024 - AUTOATENDIMENTO - 13.05.02
1324213115 0001

Comprovante Pix

CLIENTE: J PROJECT ENGENHARIA LTDA
AGENCIA: 2206-3 CONTA: 7.290-7

==========

SOBRE A TRANSACAO

ID: 07.16.24228.4546885-2
CNPJ DO PAGADOR: 05.325.864/0001-05
VALOR: R$ 289,88
DATA: 20/08/2024 - 13:05:02
DESCRICAO:Pag. INSS

PAGO PARA:DAR- DOCUMENTO DE ARRE. REC. FEDERAL

COD.BARRA: 85850000035 5 74710385242 6 33071624228 2 45468852663 7

Notificacao enviada em: 20/08/2024 - 13:05:02

==========

DOCUMENTO: 082201
AUTENTICACAO SISBB: 3.813.G64.B2S.2E3.J2Y

==========

Central de Atendimento BB
4004 0001
Consultas, informacoes e servicos transacionais.

SAC BB
0800 729 0722
Informacoes, reclamacoes, cancelamento de produtos e servicos.

Ouvidoria
0800 729 5678
Reclamacoes nao solucionadas nos canais habituais agencia, SAC e Demais canais de atendimento.

Atendimento a deficientes auditivos ou fala
0800 729 0088
Informacoes, reclamacoes, cancelamento de cartaoe outros produtos e servicos de Ouvidoria.

FOLHA DE PAGAMENTO

Empresa : J A PROJECT & ENGENHARIA LTDA (00294) Página : 00001

End. : RUA A, LOT. ARTHUR BISPO DO ROSARIO,75, CENTRO, JAPARATUBCNPJ/CEI: 05.325.864/0001-05

Ref.: 01/07/2024 a 31/07/2024 Dpto : **UNICO**

Código	Nome	Ref.	Sal. Contratual	Adicionais	Descontos	Líquido	Recibo

000015 CLEILTON MOURA BOMFIM 1.412,00 Função :Ajudante de Obra Livro: 0000 Folha. : 016

Admissão :19/07/2024 Dep IR : 0 Dep SF : 0

001 Salário Base	102:40	658,93		
903 INSS Folha			54,12	
		658,93	54,12	********604,81

/ /

Base INSS: 658,92 (Aliq.: 7,7721%) Base FGTS: 658,93 (Valor: 52,71) Base IRRF Folha: 94,13

000005 DANILO DOS SANTOS 1.412,00 Função :Ajudante de Obra Livro: 0000 Folha. : 014

Admissão :01/07/2024 Dep IR : 0 Dep SF : 0

001 Salário Base	220:00	1.412,00		
903 INSS Folha			105,90	
		1.412,00	105,90	******1.306,10

/ /

Base INSS: 1.412,00 (Aliq.: 7,5%) Base FGTS: 1.412,00 (Valor: 112,96) Base IRRF Folha: 847,20

000017 JOSE HUMBERTO DOS SANTOS 1.979,90 Função :Pedreiro Livro: 0000 Folha. : 015

Admissão :18/07/2024 Dep IR : 0 Dep SF : 0

001 Salário Base	161:20	1.451,93		
231 Acordo Coletivo - Saldo de Salario 2/2		94,28		
903 INSS Folha			129,86	
		1.546,21	129,86	*******1.416,35

/ /

Base INSS: 1.546,21 (Aliq.: 8,0939%) Base FGTS: 1.546,21 (Valor: 123,69) Base IRRF Folha: 981,41

Resumo da folha		Informações adicionais	
Total Geral da Folha	**********3.617,14	Total Funcionários	3
(-) Total de Descontos	********** 289,88	Total Cotas Sal. Família	0
(=) Total Líquido	**********3.327,26	Total INSS	289,88
		Total FGTS	289,38
		Total IRRF	0,00

GFD - Guia do FGTS Digital

CPF/CNPJ do Empregador	Nome/Razão Social do Empregador
05.325.864	J A PROJECT & ENGENHARIA LTDA

Núm. de Pág.	Identificador	Tag
1	0124080822403311-0	40479861 07/2024 MENSAL

Pagar este documento até
20/08/2024
às 21:59:59 (Brasília)

Observações

Valor a recolher
289,38

Composição do Documento

Competência	Quantidade Trabalhadores	FGTS Mensal	FGTS Rescisório	Indenização Compensatória	Encargos FGTS	Total
07/2024	03	289,38	0,00	0,00	0,00	289,38
Total Geral:		**289,38**	**0,00**	**0,00**	**0,00**	**289,38**

Data de geração da Guia: 08/08/2024 às 09:04:33 - Página 1/1
O detalhamento da guia pode ser consultado através do endereço https://fgtsdigital.sistema.gov.br

FGTS
FUNDO DE GARANTIA DO TEMPO DE SERVIÇO

MINISTÉRIO DO
TRABALHO
E EMPREGO

PIX Copia e Cola:

00020101021226900014br.gov.br.bcb.pix2560pix-qrcode.caixa.gov.br/api/v2/cobv/cdb379b04bc04081edc42194a312e1f952040300530396540 2.00 5802BR5923CAIXA ECONOMICA FEDERAL6000Brasilia62070503***6304F6AC

Payload Location:

pix-qrcode.caixa.gov.br/api/v2/cobv/cdb379b04bc04081edc42194a312e1f9

SISBB - SISTEMA DE INFORMACOES BANCO DO BRASIL
20/08/2024 - AUTOATENDIMENTO - 17.13.19
2206302206 0001

Comprovante Pix

CLIENTE: J PROJECT ENGENHARIA LTDA
AGENCIA: 2206-3 CONTA: 7.290-7

==========

SOBRE A TRANSACAO

ID: 0124080822403311-0
CNPJ DO PAGADOR: 05.325.864/0001-05
VALOR: R$ 289,38
TARIFA: R$10,00
DATA: 20/08/2024 - 17:13:10
DESCRICAO:Pag. FGTS

PAGO PARA: GFD- GUIA DO FGTS DIGITAL

TAG: 40479861 07/2024
CHAVE PIX:
v2/cobv/cdb379b04bc04081adc42194a312e1f95204000
0053039865802B INSTITUICAO: CAIXA ECONOMICA
FEDERAL

Esta transação pode ser tarifada em até 0,99%, com valor máximo de R$10,00. O valor definitivo poderá ser consultado no BBDPJ.

Notificacao enviada em: 20/08/2024 - 17:13:12

==========

DOCUMENTO: 082201
AUTENTICACAO SISBB: 2.726.F75.D3B.1A1.F1D

==========

Central de Atendimento BB
4004 0001
Consultas, informacoes e servicos transacionais.

SAC BB
0800 729 0722
Informacoes, reclamacoes, cancelamento de produtos e servicos.

Ouvidoria
0800 729 5678
Reclamacoes nao solucionadas nos canais habituais agencia, SAC e Demais canais de atendimento.

Atendimento a deficientes auditivos ou fala
0800 729 0088
Informacoes, reclamacoes, cancelamento de cartao e outros produtos e servicos de Ouvidoria.

FGTS

Detalhe da Guia Emitida

Empregador: 05.325.864 **Nome Empregador:** J A PROJECT & ENGENHARIA LTDA **Qtd. Trabalhadores:** 03 **Origem:** Gestão de Guias

Vencimento da Guia: 20/08/2024 **Número da Guia:** 0124080822403311-0 **Emitida por:** 10.451.338/0001-13 - CONTEPA - **Data Emissão:** 08/08/2024 09:04:33 (Brasília)

Relação de Trabalhadores

Estabelecimento: 05.325.864/0001-05 **Tomador:** Sem Tomador

Comp. Apuração	Comp. Referência	Nome Trabalhador	Matrícula	CPF	Categoria	Vencimento	Tipo Depósito	Base Remuneração Total	Valor FGTS na Guia	Juros	Atualiz. Monetária	Multa	Total
07/2024		CLEILTON MOURA BOMFIM	00294000016	588.104.715-04	101	20/08/2024	Mensal	658,93	52,72	0,00	0,00	0,00	52,72
07/2024		DANILO DOS SANTOS	002940000014	054.834.025-02	101	20/08/2024	Mensal	1.412,00	112,96	0,00	0,00	0,00	112,96
07/2024		JOSE HUMBERTO DOS SANTOS	00294000015	311.983.175-15	101	20/08/2024	Mensal	1.546,21	123,70	0,00	0,00	0,00	123,70
							Total do Tomador	**Sem Tomador**	**3.617,14**	**289,38**	**0,00**	**0,00**	**0,00**	**289,38**
							Total do Estabelecimento	**40.479.861/0001-19**	**3.617,14**	**289,38**	**0,00**	**0,00**	**0,00**	**289,38**
								Total da Guia	**3.617,14**	**289,38**	**0,00**	**0,00**	**0,00**	**289,38**

Empregador:

FGTS Digital

Detalhe da Guia Emitida

Empregador: 05.325.864 **Nome Empregador:** J A PROJECT & ENGENHARIA LTDA **Qtd. Trabalhadores:** 03 **Origem:** Gestão de Guias

Vencimento da Guia: 20/08/2024 **Número da Guia:** 0124080822403311-0 **Emitida por:** 10.451.338/0001-13 - CONTEPA - **Data Emissão:** 08/08/2024 09:04:33 (Brasília)

Relação de Categorias

Estabelecimento: 05.325.864/0001-05

Comp. Apuração	Categoria	Qtd. Trabalhadores	Base Remuneração Total	FGTS Mensal na Guia	FGTS Rescisório na Guia	Ind. Compensatória na Guia	Juros	Atualiz. Monetária	Multa	Total
07/2024										
Total do Estabelecimento		05.325.864/0001-05	3.617,14	289,38	0,00	0,00	0,00	0,00	0,00	289,38

Estabelecimento: 90.020.05463/78

Comp. Apuração	Categoria	Qtd. Trabalhadores	Base Remuneração	FGTS Mensal na Guia	FGTS Rescisório na	Ind. Compensatória	Juros	Atualiz. Monetária	Multa	Tota

01 - Empregado - Geral, inclusive o empregado público da administração direta ou indireta contratado pela CLT
02 - Empregado - Trabalhador rural por pequeno prazo da Lei 11.718/2008
03 - Empregado - Aprendiz
04 - Empregado - Doméstico
05 - Empregado - Contrato a termo firmado nos termos da Lei 9.601/1998
06 - Trabalhador temporário - Contrato nos termos da Lei 6.019/1974
07 - Empregado - Contrato de trabalho Verde e Amarelo - sem acordo para antecipação mensal da multa rescisória do FGTS
08 - Empregado - Contrato de trabalho Verde e Amarelo - com acordo para antecipação mensal da multa rescisória do FGTS
11 - Empregado - Contrato de trabalho intermitente
01 - Trabalhador avulso portuário
02 - Trabalhador avulso não portuário
01 - Servidor público titular de cargo efetivo, magistrado, ministro de Tribunal de Contas, conselheiro de Tribunal de Contas e membro do Ministério Público
02 - Servidor público ocupante de cargo exclusivo em comissão
03 - Exercente de mandato eletivo
04 - Servidor público exercente de mandato eletivo, inclusive com exercício de cargo em comissão
05 - Servidor público indicado para conselho ou órgão deliberativo, na condição de representante do governo, órgão ou entidade da administração pública
06 - Servidor público contratado por tempo determinado, sujeito a regime administrativo especial definido em lei própria
07 - Militar
08 - Conscrito
09 - Agente público - Outros
10 - Servidor público eventual
11 - Ministros, juízes, procuradores, promotores ou oficiais de justiça à disposição da Justiça Eleitoral
12 - Auxiliar local
01 - Dirigente Sindical - informação prestada pelo sindicato
10 - Trabalhador cedido/exercício em outro órgão/juiz auxiliar - informação prestada pelo cessionário/destino
01 - Contribuinte individual - Autônomo em geral, exceto se enquadrado em uma das demais categorias de contribuinte individual
11 - Contribuinte individual - Transportador autônomo de passageiros
12 - Contribuinte individual - Transportador autônomo de carga
21 - Contribuinte individual - Diretor não empregado, com FGTS
22 - Contribuinte individual - Diretor não empregado, sem FGTS
23 - Contribuinte individual - Empresário, sócio e membro de conselho de administração ou fiscal
31 - Contribuinte individual - Cooperado que presta serviços por intermédio de cooperativa de trabalho
34 - Contribuinte individual - Transportador cooperado que presta serviços por intermédio de cooperativa de trabalho
38 - Contribuinte individual - Cooperado filiado a cooperativa de produção
41 - Contribuinte individual - Microempreendedor individual
61 - Contribuinte individual - Magistrado classista temporário da Justiça do Trabalho ou da Justiça Eleitoral que seja aposentado de qualquer regime previdenciário
61 - Contribuinte individual - Associado eleito para direção de cooperativa, associação ou entidade de classe de qualquer natureza ou finalidade, bem como o síndico ou administrador eleito para exercer atividade de direção condominial, desde que recebam remuneração
71 - Contribuinte individual - Membro de conselho tutelar, nos termos da Lei 8.069/1990
81 - Ministro de confissão religiosa ou membro de vida consagrada, de congregação ou de ordem religiosa
01 - Estagiário
02 - Médico residente
03 - Bolsista, nos termos da Lei 9.999/1994
04 - Participante de curso de formação, como etapa de concurso público, sem vínculo de emprego/estatutário
05 - Atleta não profissional em formação que receba bolsa

FGTS

Detalhe da Guia Emitida

Empregador: 05.325.864 **Nome Empregador:** J A PROJECT & ENGENHARIA LTDA **Qtd. Trabalhadores:** 03 **Origem:** Gestão de Guias

Vencimento da Guia: 20/08/2024 **Número da Guia:** 0124080822403311-0 **Emitida por:** 10.451.338/0001-13 - CONTEPA - **Data Emissão:** 08/08/2024 09:04:33 (Brasília)

Relação de Estabelecimentos

Comp. Apuração	Estabelecimento	Qtd. Trabalhadores	Base Remuneração Total	FGTS Mensal na Guia	FGTS Rescisório na Guia	Ind. Compensatória na Guia	Juros	Atualiz. Monetária	Multa	Total
07/2024	05.325.864/0001-05	3	[illegible]	[illegible]	[illegible]	[illegible]	[illegible]	[illegible]	[illegible]	[illegible]
		Total da Guia	3.617,14	289,38	0,00	0,00	0,00	0,00	0,00	289,38

FGTS

Detalhe da Guia Emitida

Empregador: 05.325.864 **Nome Empregador:** J A PROJECT & ENGENHARIA LTDA **Qtd. Trabalhadores:** 12 **Origem:** Gestão de Guias

Vencimento da Guia: 20/08/2024 **Número da Guia:** 0124080822403311-0 **Emitida por:** 10.451.338/0001-13 - CONTEPA - **Data Emissão:** 08/08/2024 09:04:33 (Brasília)

Relação de Tipos de Valor

Estabelecimento: 05.325.864/0001-05

Comp. Apuração	Tipo de Valor	Qtd. Trabalhadores	Base Remuneração Total	FGTS Mensal na Guia	FGTS Rescisório na Guia	Ind. Compensatória na Guia	Juros	Atualiz. Monetária	Multa	Total
07/2024										
	Total do Estabelecimento	**05.325.864/0001-05**	**3.617,14**	**289,38**	**0,00**	**0,00**	**0,00**	**0,00**	**0,00**	**289,38**

FGTS

Detalhe da Guia Emitida

Empregador: 05.325.864 **Nome Empregador:** J A PROJECT & ENGENHARIA LTDA **Qtd. Trabalhadores:** 03 **Origem:** Gestão de Guias

Vencimento da Guia: 20/08/2024 **Número da Guia:** 0124080822403311-0 **Emitida por:** 10.451.338/0001-13 - CONTEPA - **Data Emissão:** 08/08/2024 09:04:33 (Brasília)

Relação de Tomadores de Serviço

Tomador: Sem Tomador

Comp. Apuração	Qtd. Trabalhadores	Base Remuneração Total	FGTS Mensal na Guia	FGTS Rescisório na Guia	Ind. Compensatória na Guia	Juros	Atualiz. Monetária	Multa	Total
07/2024	03	3.617,14	289,38	0,00	0,00	0,00	0,00	0,00	289,38
	Total da Guia	**3.617,14**	**289,38**	**0,00**	**0,00**	**0,00**	**0,00**	**0,00**	**289,38**